PANEVĖŽIO APSKRITIES BIRŽŲ RAJONO (SAVIVALDYBĖS) PAPILIO SENIŪNIJOS
PAPILIO KADASTRO VIETOVĖS LAISVOS ŽEMĖS FONDO ŽEMĖS PLANAS
(PRIEŠ PROJEKTĄ) 2026 M.

M 1:10 000

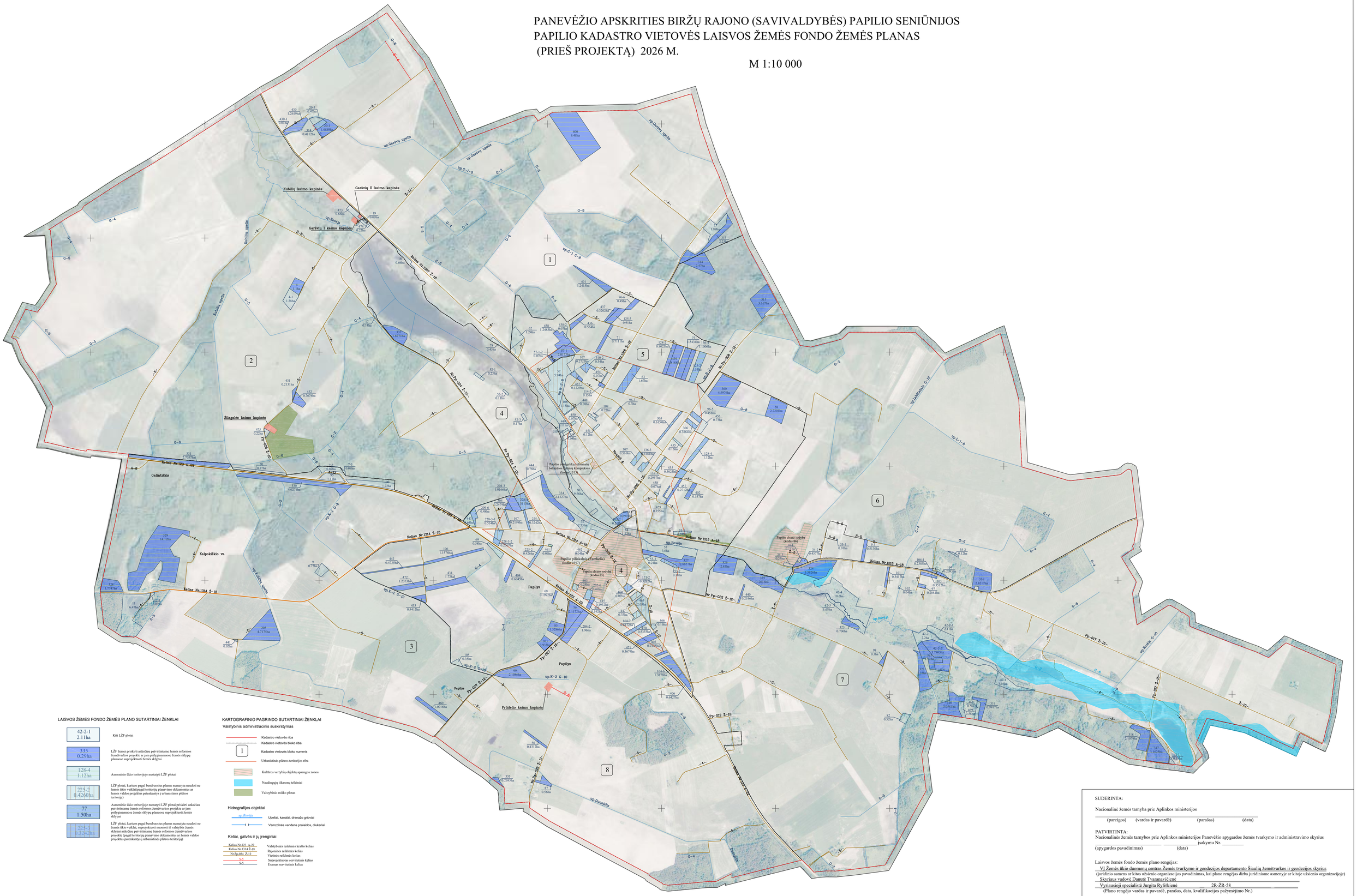

LAISVOS ŽEMĖS FONDO ŽEMĖS PLANO SUTARTINIAI ŽENKLAI

42-2-1 2.11ha	Kiti LŽF plotai
335 0.29ha	LŽF žemei priskirti anksčiau patvirtintame žemės reformos žemėtvarkos projekte ar jam prilyginamuose žemės sklypų planuose suprojektuoti žemės sklypai
128-4 1.12ha	Asmeninio ūkio teritorijoje nustatyti LŽF plotai
224-2 0.4260ha	LŽF plotai, kuriuos pagal bendrusius planus numatyta naudoti ne žemės ūkio veikla(pagal teritorijų planavimo dokumentus ar žemės valdos projektus patenkantys į urbanistinės plėtros teritorijų)
77 1.50ha	Asmeninio ūkio teritorijoje nustatyti LŽF plotai priskirti anksčiau patvirtintame žemės reformos žemėtvarkos projekte ar jam prilyginamuose žemės sklypų planuose suprojektuoti žemės sklypai
223-3 0.1263ha	LŽF plotai, kuriuos pagal bendrusius planus numatyta naudoti ne žemės ūkio veikla, suprojektuoti nuomoti ir valstybės žemės sklypai anksčiau patvirtintame žemės reformos žemėtvarkos projekte (pagal teritorijų planavimo dokumentus ar žemės valdos projektus patenkantys į urbanistinės plėtros teritorijų)

KARTOGRAFINIO PAGRINDO SUTARTINIAI ŽENKLAI

Valstybinis administracinis suskirstymas

- Kadastro vietovės riba
- Kadastro vietovės bloko riba
- 1 Kadastro vietovės bloko numeris
- Urbanistinės plėtros teritorijos riba
- Kultūros vertybių objektų apsaugos zonos
- Naudingųjų iškasenų telkiniai
- Valstybinio miško plotas

Hidrografijos objektai

- up Rovėja — Upeliai, kanalai, drenažo grioviai
- Varnzdinės vandens pralaidos, diukeriai

Keliai, gatvės ir jų įrenginiai

Kelias Nr.131 A-22	Valstybinės reikšmės kraštio kelias
Kelias Nr.1314 Z-18	Rajoninės reikšmės kelias
Nr.Pp-024 Z-12	Vietinės reikšmės kelias
S-5	Suprojektuotas servitutinis kelias
S-5	Esamas servitutinis kelias

SUDERINTA:

Nacionalinė žemės tarnyba prie Aplinkos ministerijos

_____ _____ _____
(pareigos) (vardas ir pavardė) (parašas) (data)

PATVIRTINTA:
Nacionalinės žemės tarnybos prie Aplinkos ministerijos Panevėžio apygardos žemės tvarkymo ir administravimo skyrius
_____ _____ _____ įsakymu Nr. _____
(apygardos pavadinimas) (data)

Laisvos žemės fondo žemės plano rengėjas:
VĮ Žemės ūkio duomenų centras Žemės tvarkymo ir geodezijos departamento Šiaulių žemėtvarkos ir geodezijos skyrius
(juridinio asmens ar kitos užsienio organizacijos pavadinimas, kai plano rengėjas dirba juridiniame asmenyje ar kitoje užsienio organizacijoje)
Skyriaus vadovė Danutė Tvaranavičienė
Vyriausioji specialistė Jurgita Ryliškienė 2R-ŽR-58
(Plano rengėjo vardas ir pavardė, parašas, data, kvalifikacijos pažymėjimo Nr.)

Koordinačių sistema:Lietuvos koordinačių sistema LKS-94.

NŽT © Nacionalinė žemės tarnyba prie Aplinkos ministerijos;