UTENOS APSKRITIES ZARASŲ RAJONO (SAVIVALDYBĖS) DUSETŲ SENIŪNIJOS ANTALIEPTĖS KADASTRO VIETOVĖS LAISVOS ŽEMĖS FONDO ŽEMĖS PLANAS

2026 M.

M 1:10000

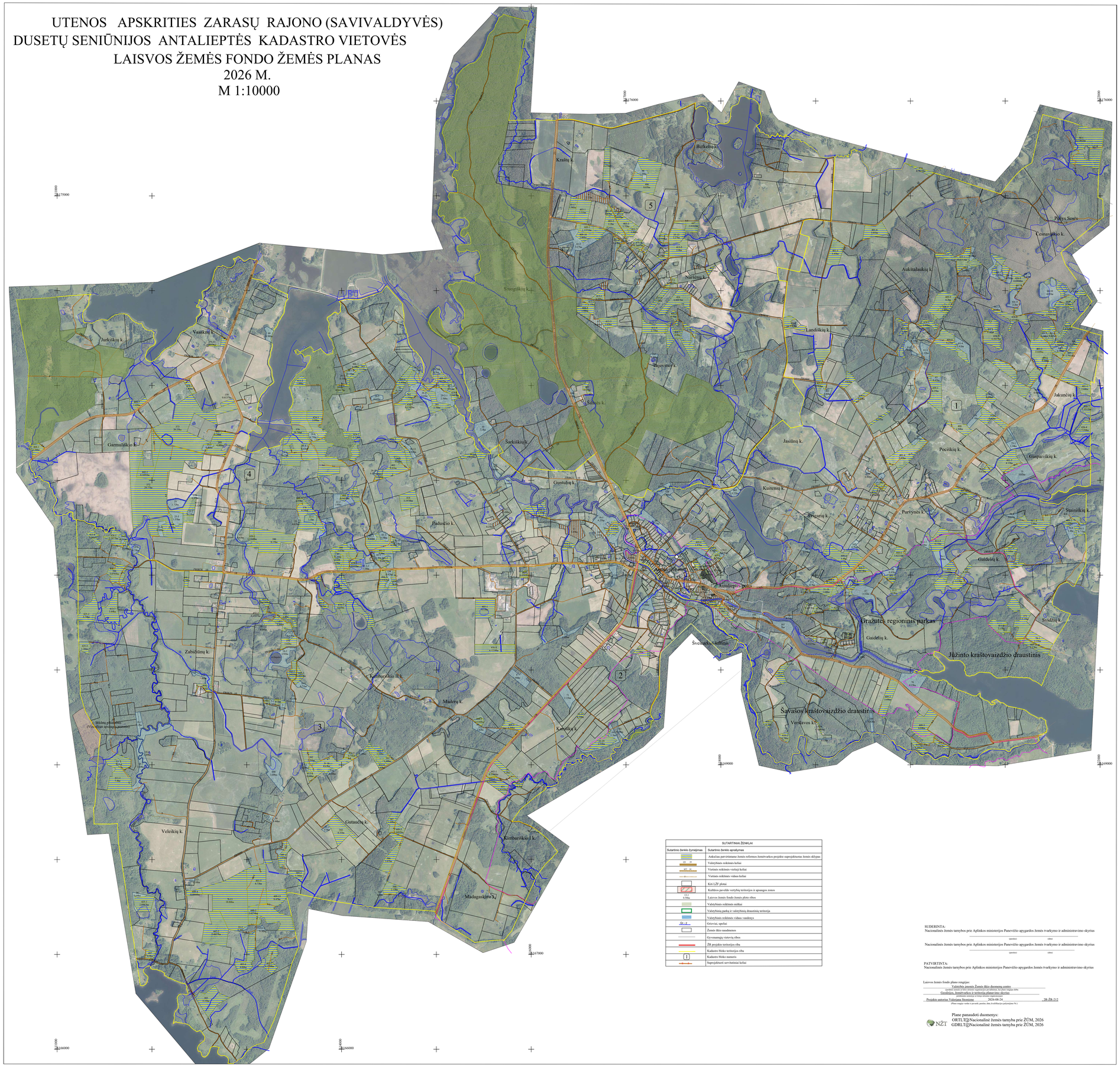

SUTARTINIAI ŽENKLAI	
Sutartinio ženklo žymėjimas	Sutartinio ženklo aprašymas
	Aukščiau parviršiniame Žemės reformos žemėtvarkos projekte numojiktoms Žemės sklypas
60 20	Valstybinės reikšmės kelias
60 10	Vietinės reikšmės viešieji keliai
	Vietinės reikšmės vidaus keliai
	Kiti LŽF plotai
0,5ha	Kultūros paveldo vertybių teritorijos ir apsaugos zonos
0,5ha	Laisvos žemės fondo žemės plėto ribos
	Valstybinės reikšmės miškai
	Valstybinių parkų ir valstybinių draustinių teritorija
	Valstybinės reikšmės vidaus vandenys
Gr. 2	Griovai, upeliai
	Žemės ūkio naudmenos
	Gyvenamąsis vietovių ribos
	ŽR projekto teritorijos riba
	Kadastro bloko teritorijos riba
1	Kadastro bloko numeris
	Suprojektuoti servitutiniai keliai

SUDERINTA:
Nacionalinės žemės tarnybos prie Aplinkos ministerijos Panevėžio apygardos žemės tvarkymo ir administravimo skyrius

(pareigos) (vardas)

Nacionalinės žemės tarnybos prie Aplinkos ministerijos Panevėžio apygardos žemės tvarkymo ir administravimo skyrius

(pareigos) (vardas)

PATVIRTINTA:
Nacionalinės žemės tarnybos prie Aplinkos ministerijos Panevėžio apygardos žemės tvarkymo ir administravimo skyrius

Laisvos žemės fondo plano rengėjas:
Valstybės įmonės Žemės ūkio duomenų centro
(valstybės įmonės, kuriai pavedamas žemės ūkio duomenų centrams priskirtas atlas)
Geodezijos, žemėtvarkos ir teritorijų planavimo skyrius
(struktūrinio padalinio ir teisės aktuose nurodytosios sąlygos)
Projekto autorius Valerijana Stominienė 2026-08-24 ,28-ZR-212
(Plano rengėjo vardas ir pavardė, parašas, data, kvalifikacijos pažymėjimo Nr.)

Plane panaudoti duomenys:
ORTLT@Nacionalinė žemės tarnyba prie ŽŪM, 2026
GDRLT@Nacionalinė žemės tarnyba prie ŽŪM, 2026