UTENOS APSKRITIES ZARASŲ RAJONO (SAVIVALDYVĖS) IMBRADO SENIŪNIJOS
IMBRADO KADASTRO VIETOVĖS
LAISVOS ŽEMĖS FONDO ŽEMĖS PLANAS
2026 M.
M 1:10000

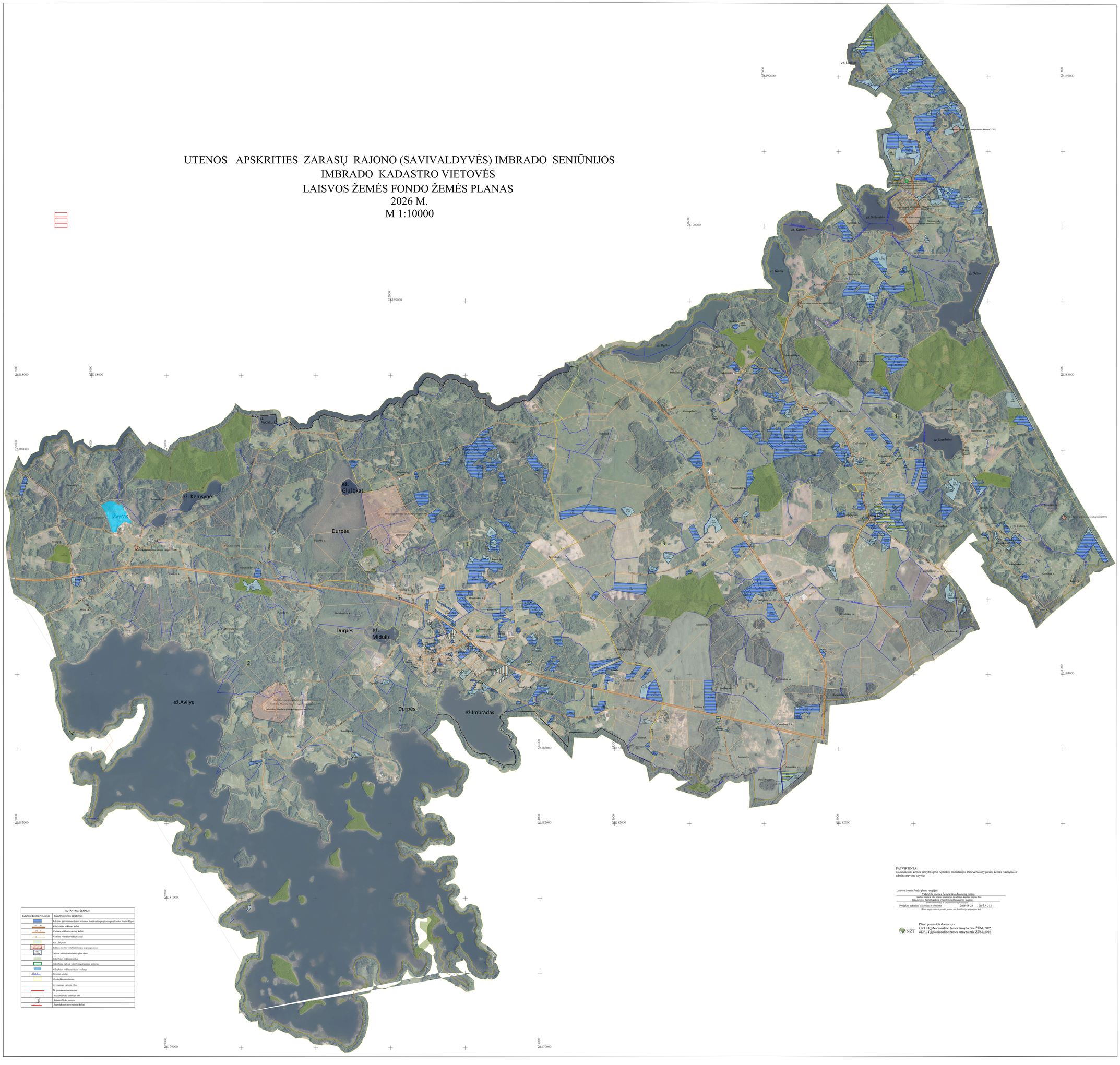

SUTARTINIAI ŽENKLAI	
Sutartinio ženklo žymėjimas	Sutartinio ženklo aprašymas
	Sodininkų patvirtintame žemės sklypų brėžinyje nepažymėtas žemės sklypas
	Valstybinės reikšmės keliai
	Vietinės reikšmės vietinių kelių
	Vietinės reikšmės viešos kelias
	Ant LŽF plano
	Kultūros paveldo vertybių teritorija ir apsaugos zonos
	Laisvos žemės fondo žemės plato riba
	Valstybinės reikšmės miškai
	Valstybės parkai ir valstybinės draustinių teritorija
	Valstybinės reikšmės viešos vandenys
	Griovai, upeliai
	Žemės ūkio naudmenos
	Gyvenamąja vietovėj riba
	ŽR projekto teritorijos riba
	Kadastro bloko teritorijos riba
1	Kadastro bloko numeris
	Suponėjimuti servitutinis kelias

PATVIRTINTA:
Nacionalinės žemės tarnybos prie Aplinkos ministerijos Panevėžio apygardos žemės tvarkymo ir administravimo skyrius

Laisvos žemės fondo plano rengėjas:
Valstybės įmonės Žemės ūkio duomenų centro
(įstaiga ar kitos viešosios organizacijos pavadinimas, kai plano rengėjas dirba)
Geodezijos, žemėtvarkos ir teritorijų planavimo skyrius
(struktūrinio padalinio pavadinimas, kai plano rengėjas dirba)
Projektas suderintas Valerijona Simonene 2026-01-24 ;28-ŽR-212
(Plano rengėjo vardas ir pavardė, parašas, data, kvalifikacijos pažymėjimo Nr.)

Plane panaudoti duomenys:
ORTLT@Nacionalinė žemės tarnyba prie ŽŪM, 2025
GDRLT@Nacionalinė žemės tarnyba prie ŽŪM, 2026