PANEVĖŽIO APSKRITIES KUPIŠKIO RAJONO (SAVIVALDYBĖS) SKAPIŠKIO SENIŪNIJOS
LAIČIŲ KADASTRO VIETOVĖS LAISVOS ŽEMĖS FONDO ŽEMĖS PLANAS 2026 M.
(PRIEŠ ŽEMĖS REFORMOS ŽEMĖTVARKOS PROJEKTĄ)

M 1:10 000

Kadastro vietovės blokų schema

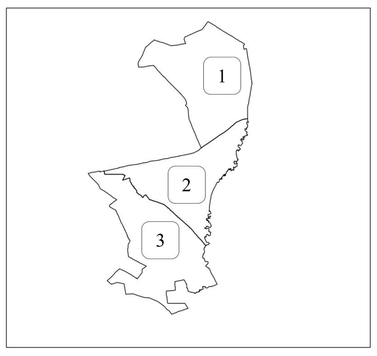

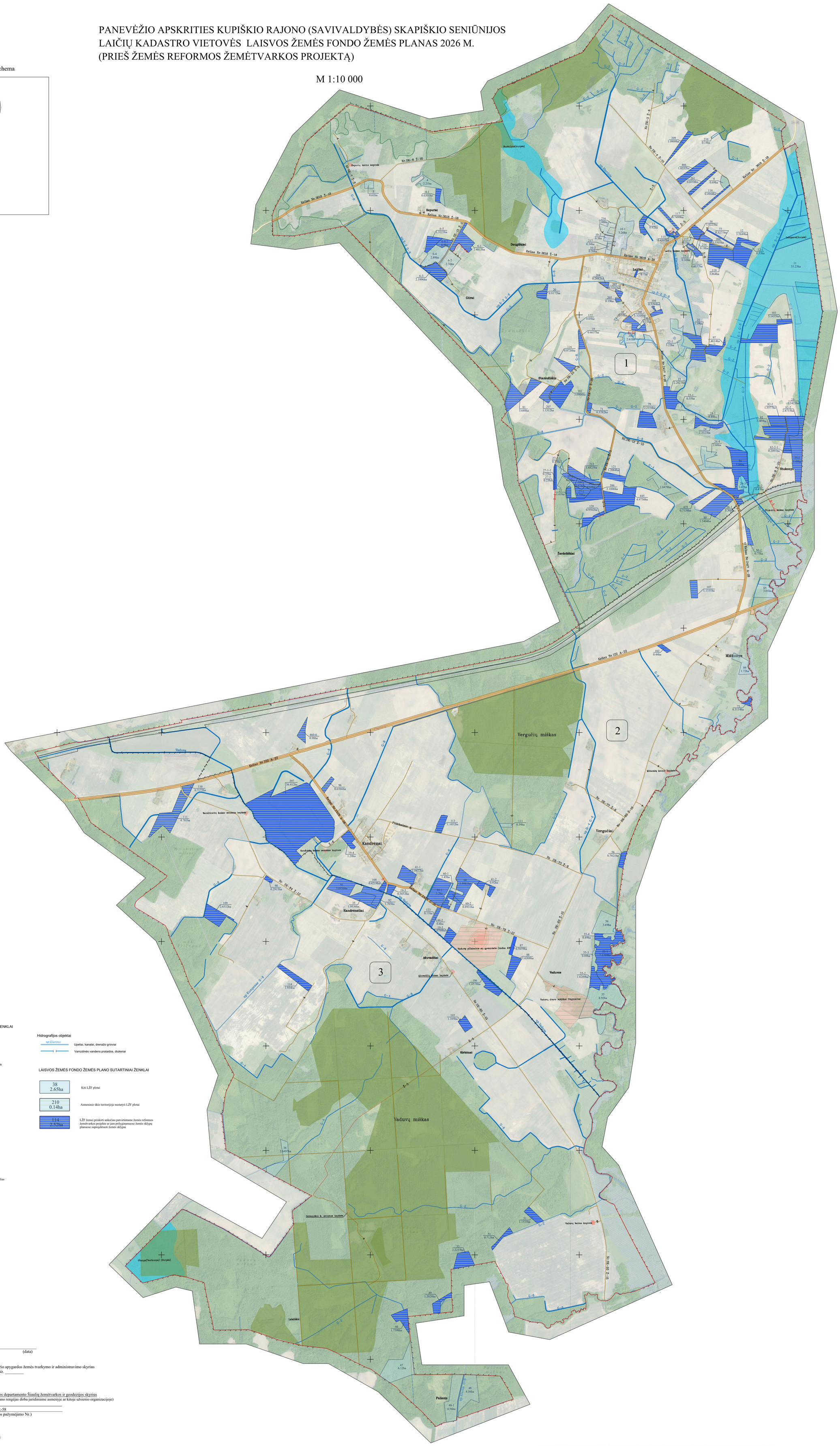

KARTOGRAFINIO PAGRINDO SUTARTINIAI ŽENKLAI

Valstybinis administracinis suskirstymas

- Kadastro vietovės riba
- Kadastro vietovės bloko riba
- 1 — Kadastro vietovės bloko numeris

Augmenija

- Valstybinės reikšmės miškas
- Miškas
- Saugomos teritorijos
- Kultūros vertybių apsaugos zona
- Kapinės
- Naudingųjų iškasenų telkiniai

Keliai, gatvės ir jų įrenginiai

- Kelias Nr.122 A-22 — Valstybinės reikšmės krašto kelias
- Kelias Nr.2428 A-18 — Rajoninės reikšmės kelias
- Nr.SK-89 Z-15 — Vietinės reikšmės kelias
- Z-5 — Esamas kelias
- 5 — Esamas kelias
- 4 — Esamas kelias
- S-5 — Esamas servitutinis kelias

Hidrografijos objektai

- up.Eserinis — Upeliai, kanalai, drenažo grioviai
- Vamzdinės vandens pralaidos, diukeriai

LAISVOS ŽEMĖS FONDO ŽEMĖS PLANO SUTARTINIAI ŽENKLAI

- 38 / 2.65ha — Kiti LŽF plotai
- 210 / 0.14ha — Asmeninio ūkio teritorijoje nustatyti LŽF plotai
- 114 / 2.52ha — LŽF žemei priskirti ankščiau patvirtintame žemės reformos žemėtvarkos projekte ar jam prilyginamuose žemės sklypų planuose suprojektuoti žemės sklypai

SUDERINTA:

Nacionalinė žemės tarnyba prie Aplinkos ministerijos

_____
(pareigos) (vardas ir pavardė) (parašas) (data)

PATVIRTINTA:
Nacionalinės žemės tarnybos prie Aplinkos ministerijos Panevėžio apygardos žemės tvarkymo ir administravimo skyrius
_____ _____ įsakymu Nr. _____
(apygardos pavadinimas) (data)

Laisvos žemės fondo žemės plano rengėjas:
VĮ Žemės ūkio duomenų centras Žemės tvarkymo ir geodezijos departamento Šiaulių žemėtvarkos ir geodezijos skyrius
(juridinio asmens ar kitos užsienio organizacijos pavadinimas, kai plano rengėjas dirba juridiniame asmenyje ar kitoje užsienio organizacijoje)
Skyriaus vadovė Danutė Tvaranavičienė
Vyriausioji specialistė Jurgita Ryliškienė 2R-ŽR-58
(Plano rengėjo vardas ir pavardė, parašas, data, kvalifikacijos pažymėjimo Nr.)
Koordinačių sistema:Lietuvos koordinačių sistema LKS-94.

NŽT © Nacionalinė žemės tarnyba prie Aplinkos ministerijos;