UTENOS APSKRITIES ANYKŠČIŲ RAJONO (SAVIVALDYBĖS) SKIEMONIŲ SENIŪNIJOS MAČIONIŲ KADASTRO VIETOVĖS LAISVOS ŽEMĖS FONDO ŽEMĖS PLANAS

2026 M.

M 1:10000

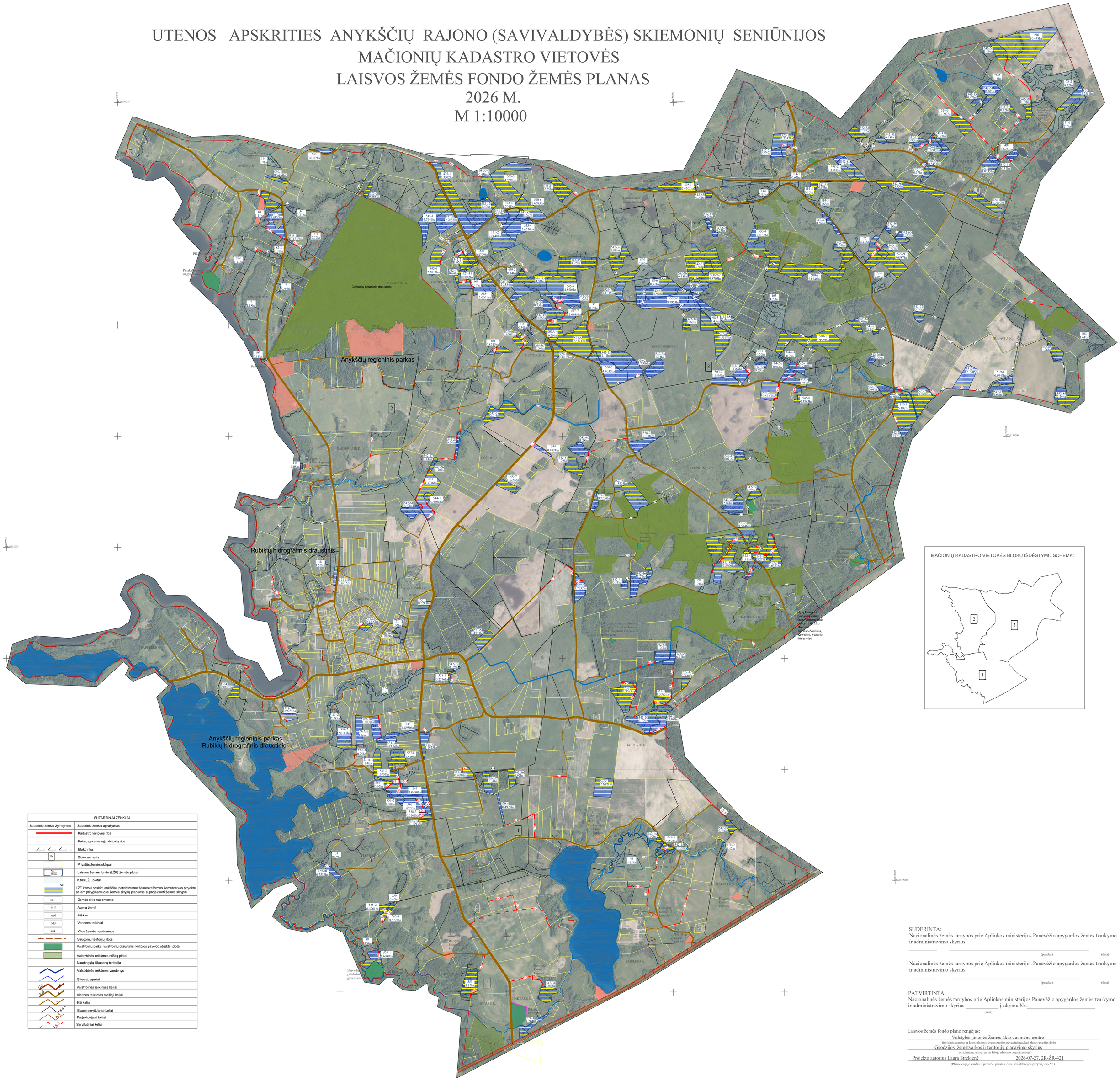

SUTARTINIAI ŽENKLAI	
Sutartinio ženklo žymėjimas	Sutartinio ženklo aprašymas
	Kadastro vietovės riba
	Kaimų gyvenamųjų vietovių riba
	Bloko riba
Nr.	Bloko numeris
	Privatūs žemės sklypai
Nr. Plotas	Laisvos žemės fondo (LŽF) žemės plotai
	Kitas LŽF plotas
Nr.	LŽF žemei priskirti anksčiau patvirtintame žemės reformos žemėtvarkos projekte ar jam prilyginamuose žemės sklypų planuose suprojektuoti Žemės sklypai
sd1	Žemės ūkio naudmenos
sd11	Aiama žemė
ms0	Miškas
hd0	Vandens telkiniai
sd4	Kitos žemės naudmenos
	Saugomų teritorijų ribos
	Valstybinių parkų, valstybinių draustinių, kultūros paveldo objektų plotai
	Valstybinės reikšmės miškų plotai
	Naudingųjų iškasenų teritorija
	Valstybinės reikšmės vandenys
	Grioviai, upeliai
H16	Valstybinės reikšmės keliai
K68	Vietinės reikšmės viešieji keliai
	Kiti keliai
S-5	Esami servitutiniai keliai
Pro	Projektuojami keliai
LŽF	Servitutiniai keliai

SUDERINTA:
Nacionalinės žemės tarnybos prie Aplinkos ministerijos Panevėžio apygardos žemės tvarkymo ir administravimo skyrius

_____ _____
(parašas) (data)

Nacionalinės žemės tarnybos prie Aplinkos ministerijos Panevėžio apygardos žemės tvarkymo ir administravimo skyrius

_____ _____
(parašas) (data)

PATVIRTINTA:
Nacionalinės žemės tarnybos prie Aplinkos ministerijos Panevėžio apygardos žemės tvarkymo ir administravimo skyrius _____ įsakymu Nr._____
(data)

Laisvos žemės fondo plano rengėjas:
Valstybės įmonės Žemės ūkio duomenų centro
(juridinio asmens ar kitos užsienio organizacijos pavadinimas, kai plano rengėjas dirba
Geodzijos, žemėtvarkos ir teritorijų planavimo skyrius
jarašiusiame asmenyje ar kitoje užsienio organizacijoje)
Projekto autorius Laura Strekienė 2026-07-27, ŽR-ŽR-421
(Plano rengėjo vardas ir pavardė, paraišas, data, kvalifikacijos pažymėjimo Nr.)

NŽT

Plane panaudoti duomenys:
ORTLT© Nacionalinė žemės tarnyba prie AM, 2021
GRPK © Aplinkos ministerija, 2026