ŠIAULIŲ APSKRITIES RADVILIŠKIO RAJONO SAVIVALDYBĖS RADVILIŠKIO SENIŪNIJOS ŠNIŪRAIČIŲ KADASTRO VIETOVĖS LAISVOS ŽEMĖS FONDO ŽEMĖS PLANAS 2026-06-30

M 1:10000

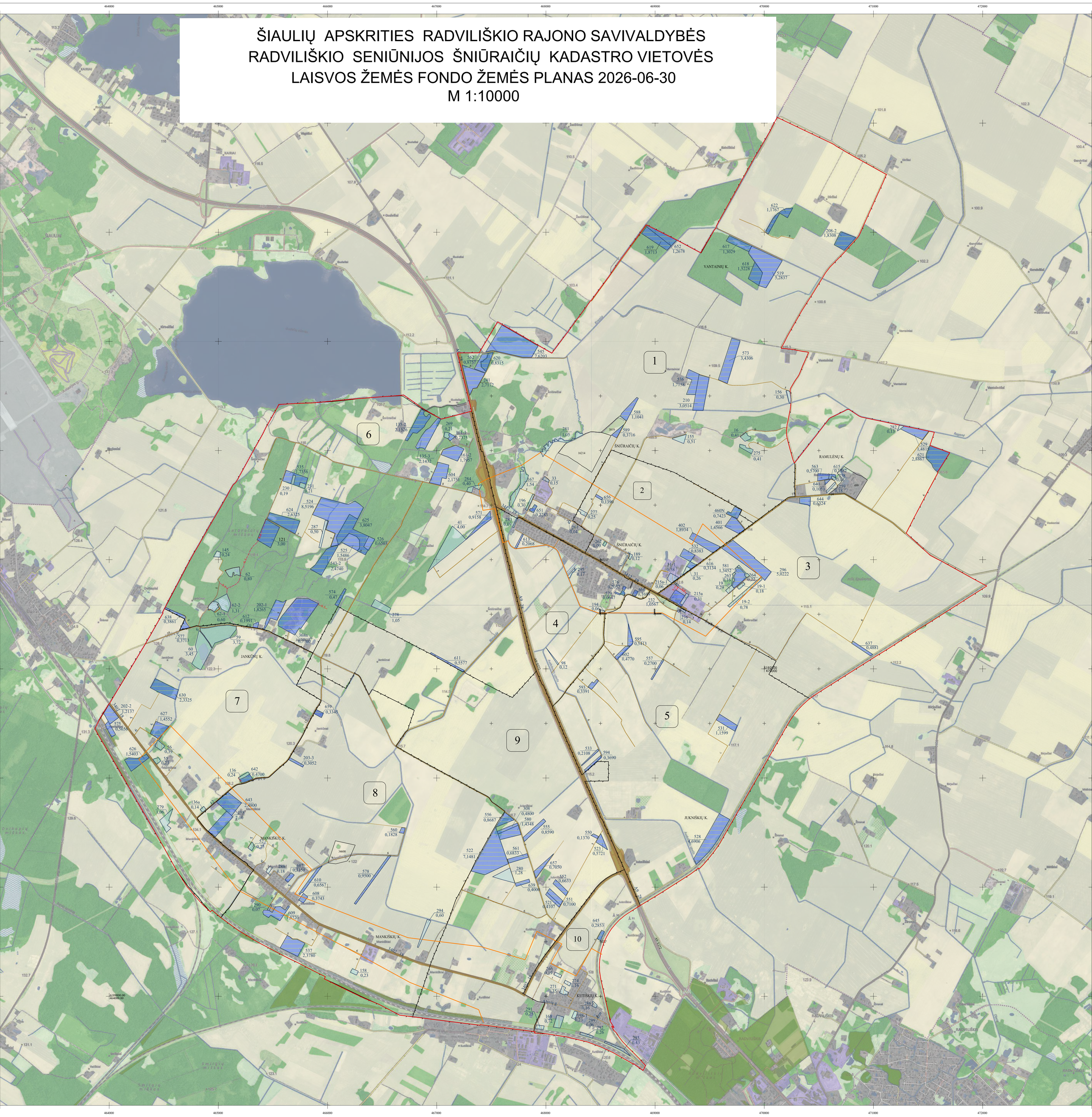

KARTOGRAFINIO PAGRINDO SUTARTINIAI ŽENKLAI

Valstybinis administracinis suskirstymas

- Kadastro vietovės riba
- Bloko riba
- Urbanistinė plėtra

Žemės ūkio naudmenos

- Ariamoji žemė
- Pelkė

Augmenija

- Valstybinės reikšmės miškas
- Miškas
- Kvartalinės miško linijos ir proskynos

Hidrografijos objektai

- Upeliai, kanalai, drenažo grioviai
- Vamzdinės vandens pralaidos, žiukeriai
- Vandens telkiniai

Pastatai ir statiniai

- Užstatytos, gamybinės-ūkinės, elektros pastočių bei kitų ryšių ir energetikos statinių, vandens valymo įrenginių teritorijos, aikštės, stovėjimo ir poilsio aikštelės, kiemai
- Pastatai

Kultūros paveldo objektai ir jų teritorijos

- Kultūros paveldo objekto teritorija
- Kultūros paveldo objekto vizualinis apsaugos pozonis

Elektros energijos perdavimo linijos

- Antžeminių aukštos įtampos elektros energijos perdavimo linijų atramos
- 110 kV — Antžeminės aukštos įtampos elektros energijos perdavimo linijos (35kV, 110kV, 330kV - įtampos reikšmė)

Vamzdynai

- Dujotiekis

Keliai, gatvės ir jų įrenginiai

- A9 — Magistralinis kelias
- 3412 — Rajoninis kelias
- Ž-10 — Vietinės reikšmės kelias
- 5 — Suprojektuotas kelias
- Geležinkelis
- S-5 — Servitutinis kelias

LAISVOS VALSTYBINĖS ŽEMĖS PLANO SUTARTINIAI ŽENKLAI

- 280 / 1,28 — Kiti LŽF plotai
- 578 / 0,9500 — LŽF žemei priskirti arkščiau patvirtintame žemės reformos žemėtvarkos projekte ar jam prilyginamuose Žemės sklypų planuose suprojektuoti Žemės sklypai
- 293 / 0,43 — LŽF plotai, kuriuos pagal bendrojo teritorijų planavimo dokumentus numatyta ne žemės ūkio veiklai

SUDERINTA:
Nacionalinės žemės tarnybos prie Aplinkos ministerijos
Šiaulių apygardos žemės tvarkymo ir administravimo skyrius

PATVIRTINTA:

Laisvos žemės fondo žemės plano rengėjas:
Valstybės įmonė ŽŪDC Žemės tvarkymo departamentas ir geodezijos Šiaulių žemėtvarkos ir geodezijos skyrius

(juridinio asmens ar kitos užsienio organizacijos pavadinimas, kai plano rengėjas dirba
Skyriaus vadovo pavaduotojas Martynas Banaitis
juridiniame asmenyje ar kitoje užsienio organizacijoje)
Vyresn. specialistė Lina Tamulevičienė 2R-ŽR-6
(Plano rengėjo vardas ir pavardė, parašas, data, kvalifikacijos pažymėjimo Nr.)