PANEVĖŽIO APSKRITIES BIRŽŲ RAJONO (SAVIVALDYBĖS) PAPILIO SENIŪNIJOS SKREBIŠKIŲ KADASTRO VIETOVĖS ŽEMĖS LAISVOS ŽEMĖS FONDO ŽEMĖS PLANAS (PRIEŠ ŽEMĖS REFORMOS ŽEMĖTVARKOS PROJEKTUI PRILYGINAMŲJŲ PLANŲ RENGIMĄ) 2026 M.

M 1 : 10 000

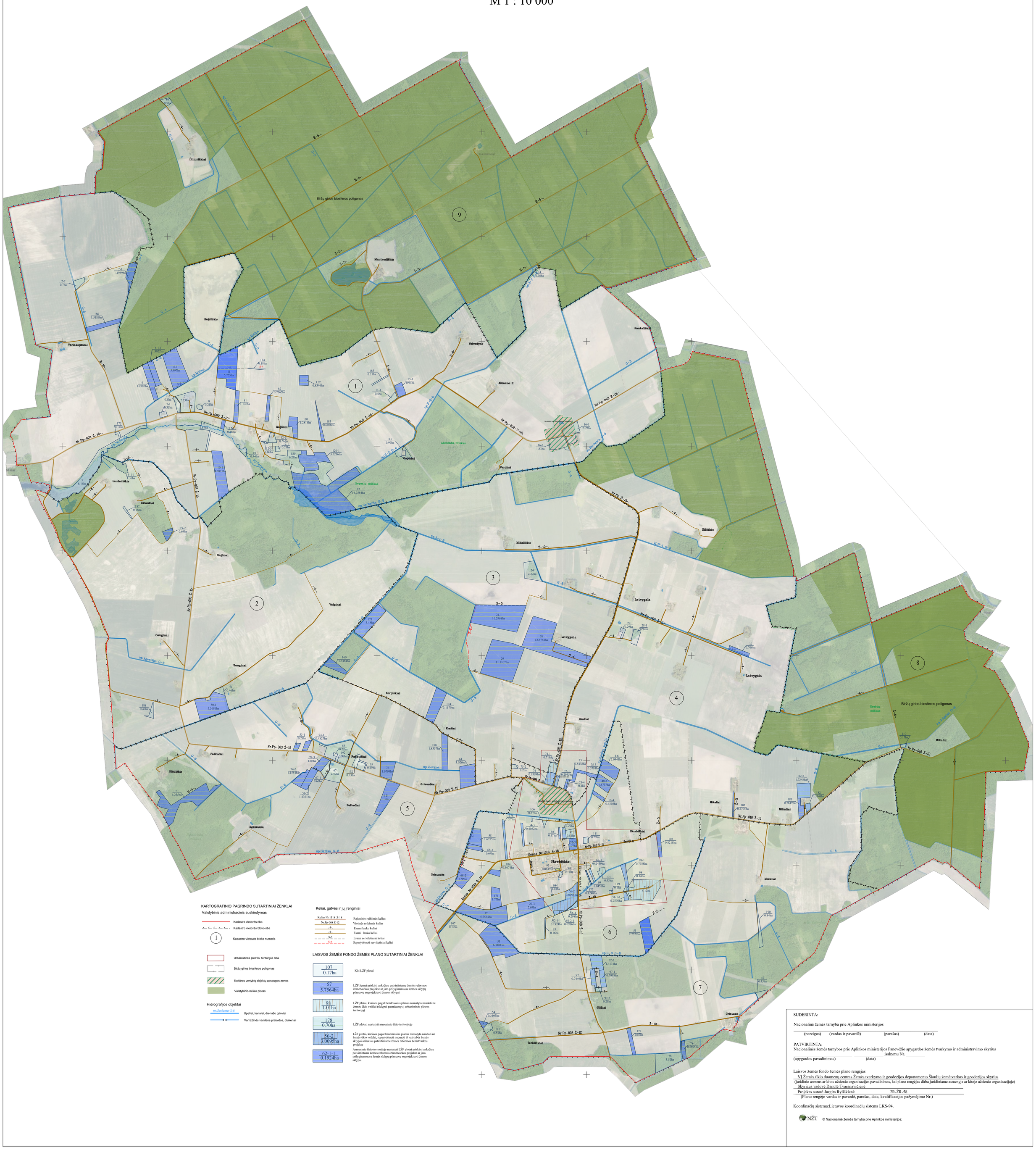

SUDERINTA:

Nacionalinė žemės tarnyba prie Aplinkos ministerijos

_____ _____ _____ _____
(pareigos) (vardas ir pavardė) (parašas) (data)

PATVIRTINTA:
Nacionalinės žemės tarnybos prie Aplinkos ministerijos Panevėžio apygardos žemės tvarkymo ir administravimo skyrius
_____ _____ įsakymu Nr. _____
(apygardos pavadinimas) (data)

Laisvos žemės fondo žemės plano rengėjas:
VĮ Žemės ūkio duomenų centras Žemės tvarkymo ir geodezijos departamento Šiaulių žemėtvarkos ir geodezijos skyrius
(juridinio asmens ar kitos užsienio organizacijos pavadinimas, kai plano rengėjas dirba juridiniame asmenyje ar kitoje užsienio organizacijoje)
Skyriaus vadovė Danutė Tvaranavičienė
Projekto autorė Jurgita Ryliškienė 2R-ŽR-58
(Plano rengėjo vardas ir pavardė, parašas, data, kvalifikacijos pažymėjimo Nr.)

Koordinačių sistema:Lietuvos koordinačių sistema LKS-94.

NŽT © Nacionalinė žemės tarnyba prie Aplinkos ministerijos;