ŠIAULIŲ APSKRITIES RADVILIŠKIO RAJONO SAVIVALDYBĖS BAISOGALOS SENIŪNIJOS VAINIŪNŲ KADASTRO VIETOVĖS

LAISVOS ŽEMĖS FONDO ŽEMĖS PLANAS 2026-07-17
M 1:10 000

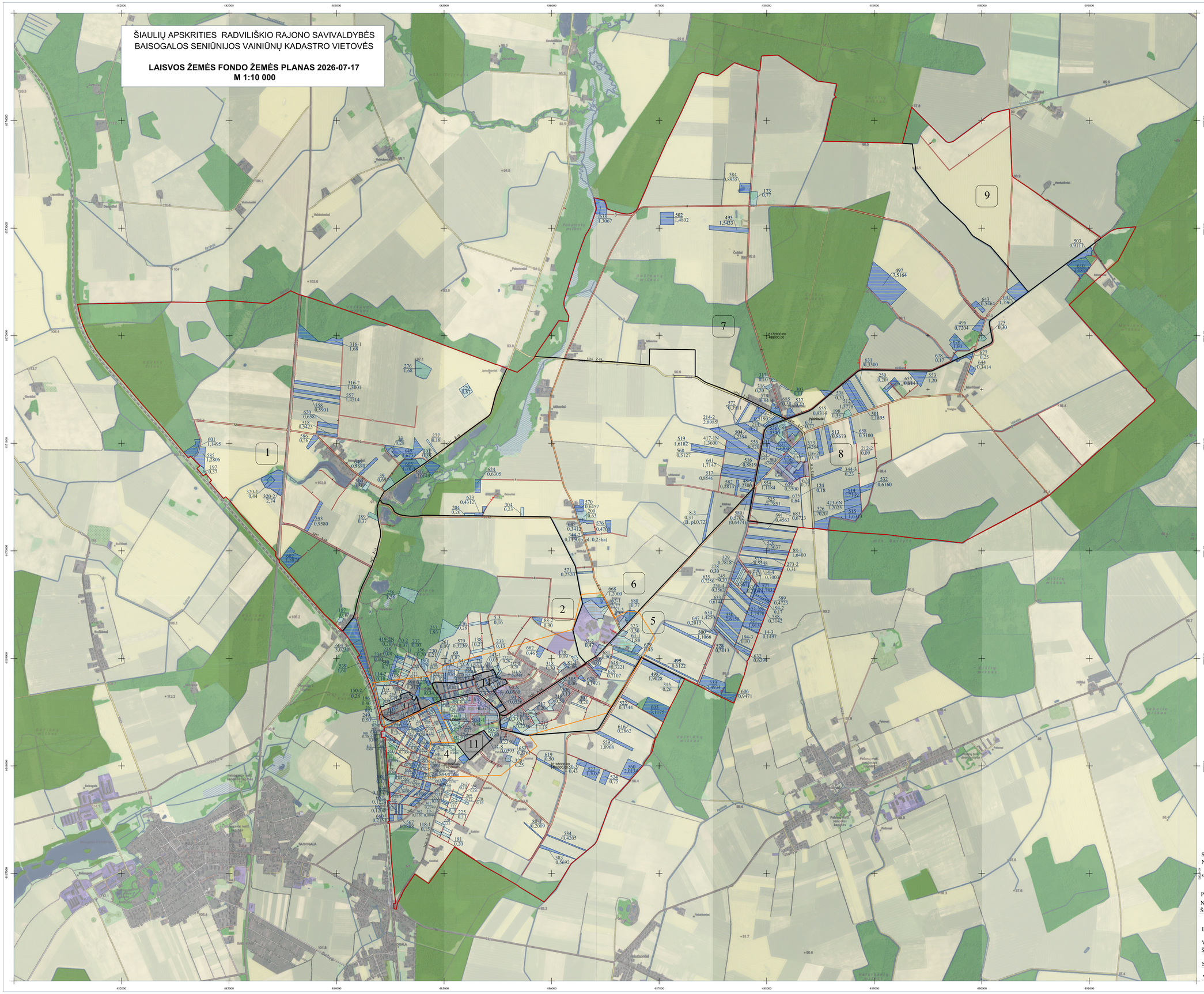

KARTOGRAFINIO PAGRINDO SUTARTINIAI ŽENKLAI

Valstybinis administracinis suskirstymas

- Kadastro vietovės riba
- Bloko riba
- Urbanistinė plėtra

Žemės ūkio naudmenos

- Ariamoji žemė
- Pelkė
- Sodai

Augmenija

- Valstybinės reikšmės miškas
- Miškas
- Kvartalinės miško linijos ir proskynos

Hidrografijos objektai

- Upeliai, kanalai, drenažo grioviai
- Vamzdinės vandens pralaidos, diukenai
- Vandens telkiniai

Kultūros paveldo objektai ir jų teritorijos

- Kultūros paveldo objektas
- Kultūros paveldo objekto teritorija
- Kultūros paveldo objekto vizualinis apsaugos pozonis

Pastatai ir statiniai

- Uždengtos, gamybinės-ūkinės, elektros pastočių bei kitų rylių ir energetikos statinių, vandens valymo įrenginių teritorijos, aikštės, stovėjimo ir poilsio aikštelės, kiemai
- Pastatai

Elektros energijos perdavimo linijos

- Antžeminių aukštos įtampos elektros energijos perdavimo linijų atramos
- 35 kV — Antžeminės aukštos įtampos elektros energijos perdavimo linijos (35kV, 110kV, 330kV - įtampos reikšmė)

Keliai, gatvės ir jų įrenginiai

- 34-16 — Rajoninis kelias
- 2-10 — Vietinės reikšmės kelias
- 5 — Suprojektuotas kelias
- Geležinkelis
- 5-5 — Servitutinis kelias

LAISVOS ŽEMĖS FONDO ŽEMĖS PLANO SUTARTINIAI ŽENKLAI

16-1 / 3,41	Kiti LŽF plotai
503 / 0,9111	LŽF žemei priskirti ankščiau patvirtintame žemės reformos žemėtvarkos projekte ar jam prilygstamuose žemės sklypų planuose suprojektuoti žemės sklypai
218 / 0,50	LŽF plotai, kuriuos pagal bendrojo teritorijų planavimo dokumentus numatyta ne žemės ūkio veiklai

SUDERINTA:

Nacionalinės žemės tarnybos prie Aplinkos ministerijos Šiaulių apygardos žemės tvarkymo ir administravimo skyriaus _____

(skyriaus pavadinimas)

(pareigos) (vardas ir pavardė) (parašas) (data)

PATVIRTINTA:

Nacionalinės žemės tarnybos prie Aplinkos ministerijos

Šiaulių apygardos žemės tvarkymo ir administravimo skyriaus vedėjo _____ įsakymu Nr._____

(skyriaus pavadinimas) (data)

Laisvos žemės fondo žemės plano rengėjas:

Valstybės įmonės Žemės ūkio duomenų centro Žemės tvarkymo ir geodezijos departamento Šiaulių žemėtvarkos ir geodezijos skyrius

(juridinio asmens ar kitos užsienio organizacijos pavadinimas, kai plano rengėjas dirba

Skyriaus vadovė Danutė Tvaranavičienė

juridiniame asmenyje ar kitoje užsienio organizacijoje)

Vyriausioji specialistė Rita Vėtienė 2R-ŽR-363

(Plano rengėjo vardas ir pavardė, parašas, data, kvalifikacijos pažymėjimo Nr.)