ŠIAULIŲ APSKRITIES JONIŠKIO RAJONO SAVIVALDYBĖS
JONIŠKIO SENIŪNIJOS LINKAIČIŲ KADASTRO VIETOVĖS

LAISVOS ŽEMĖS FONDO ŽEMĖS PLANAS
**M 1:10 000** 2026-07-01

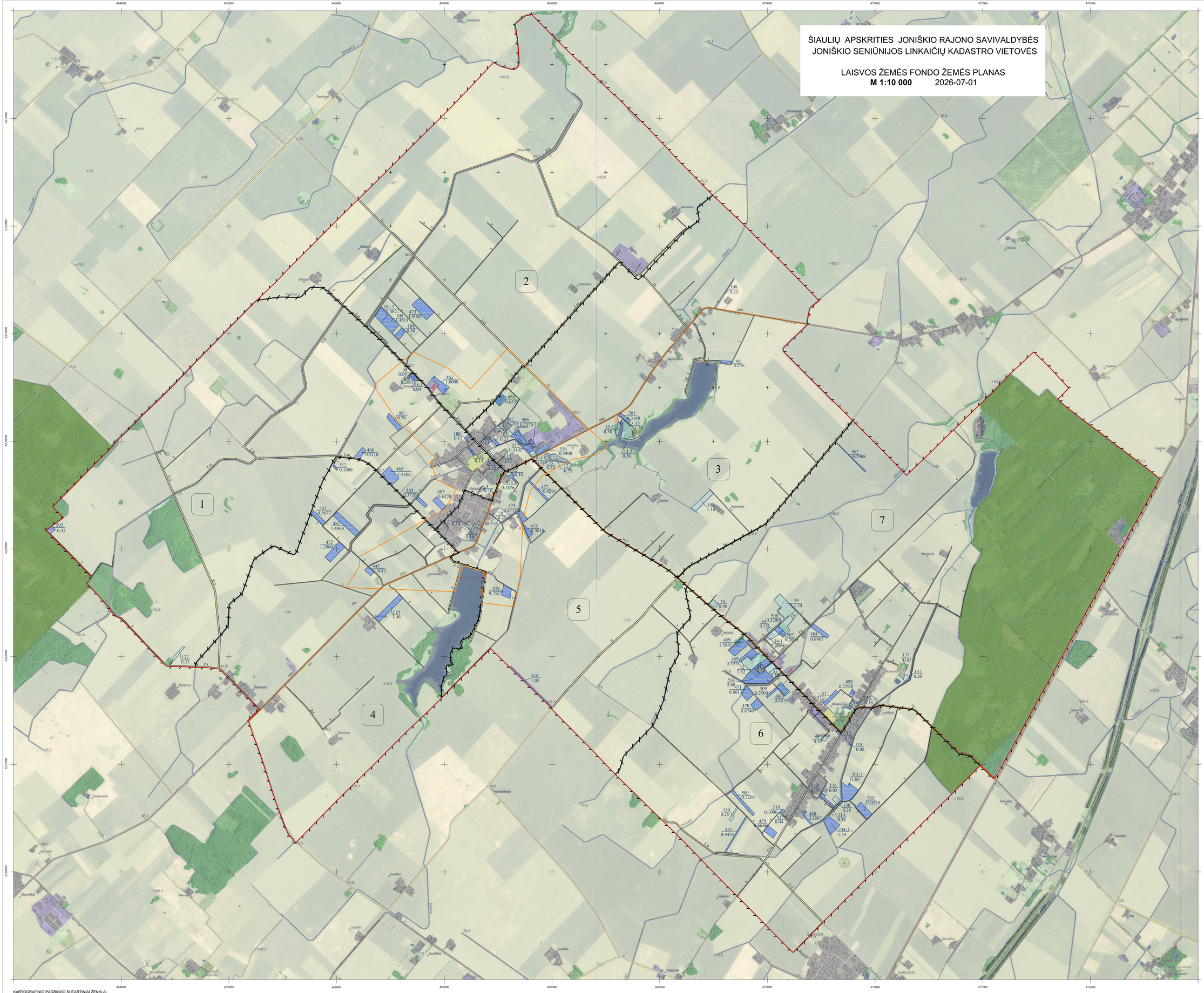


KARTOGRAFINIO PAGRINDO SUTARTINIAI ŽENKLAI

Valstybinis administracinis suskirstymas
- Kadastro vietovės riba
- Bloko riba
- Urbanistinė plėtra

Žemės ūkio naudmenos
- Ariamoji žemė
- Sodai

Augmenija
- Valstybinės reikšmės miškas
- Miškas
- Kvartalinės miško linijos ir proskynos

Hidrografijos objektai
- Upeliai, kanalai, drenažo grioviai
- Vamzdinės vandens praleidos, diukeriai
- Vandens telkiniai

Pastatai ir statiniai
- Uždatytos, gamybinės-ūkinės, elektros pastočių bei kitų rylių ir energetikos statinių, vandens valymo įrenginių teritorijos, aikštės, stovėjimo ir poilsio aikštelės, kiemai
- Pastatai

Kultūros paveldo objektai ir jų teritorijos
- Kultūros paveldo objektas
- Kultūros paveldo objekto teritorija
- Kultūros paveldo objekto vizualinis apsaugos pozonis

Elektros energijos perdavimo linijos
- Antžeminių aukštos įtampos elektros energijos perdavimo linijų atramos
- 330 kV Antžeminės aukštos įtampos elektros energijos perdavimo linijos (35kV, 110kV, 330kV - įtampos reikšmė)

Vamzdynai
- Naftotiekis

Keliai, gatvės ir jų įrenginiai
- 1617 Rajoninis kelias
- Z-10 Vietinės reikšmės kelias
- S Suprojektuotas kelias
- Sv5 Servitutinis kelias

LAISVOS ŽEMĖS FONDO PLANO SUTARTINIAI ŽENKLAI

| | |
|---|---|
| 130 / 0.28 | Kiti LŽF plotai |
| 55 / 0.30 | Laisvos žemės fondo žemės plotas, kurį nustatyta naudoti ne žemės ūkio veiklai |
| 461 / 0.4455 | LŽF žemei priskirti anksčiau patvirtintame žemės reformos žemėtvarkos projekte ar jam prilygintamuose žemės sklypų planuose suprojektuoti žemės sklypai |

SUDERINTA:
Nacionalinės žemės tarnybos prie Aplinkos ministerijos Šiaulių apygardos žemės tvarkymo ir administravimo
(teritorinio skyriaus pavadinimas)
skyrius _____
(pareigos) (vardas ir pavardė) (parašas) (data)

Laisvos žemės fondo žemės plano rengėjas:
Valstybės įmonė Žemės ūkio duomenų centras
Žemės tvarkymo ir geodezijos departamentas Šiaulių žemėtvarkos ir geodezijos skyrius
(juridinio asmens ar kitos užsienio organizacijos pavadinimas, kai plano rengėjas dirba

Skyriaus vadovė Danutė Tvaranavičienė
(juridiniame asmenyje ar kitoje užsienio organizacijoje)

Specialistas Aldona Klimienė 2R-ŽR-364
(Plano rengėjo vardas ir pavardė, paraštas, data, kvalifikacijos pažymėjimo Nr.)