Erdvinių duomenų sprendinių PDF byla

Žemės ūkio paskirties žemės sklypo (kadastro Nr. 4132/0500:152), esančio Vilniaus r. sav., Maišiagalos sen., Skauduliškių k., kaimo plėtros žemėtvarkos projektas Nr. S-VT-41-25-1595

Brėžinys suformuotas automatiškai TPDRIS sistemoje: 2026-07-15 14:19
Dokumento identifikatorius: 51588169

Planuojama teritorija: 4,2 ha
Planavimo rūšis: Specialusis, Kaimo plėtros žemėtvarkos projektas

Situacijos schema, lapų išdėstymas

Žemės ūkio paskirties žemės sklypo (kadastro Nr. 4132/0500:152), esančio Vilniaus r. sav., Maišiagalos sen., Skauduliškių k., kaimo plėtros žemėtvarkos projektas Nr. S-VT-41-25-1595

M: 1:5 000 A1

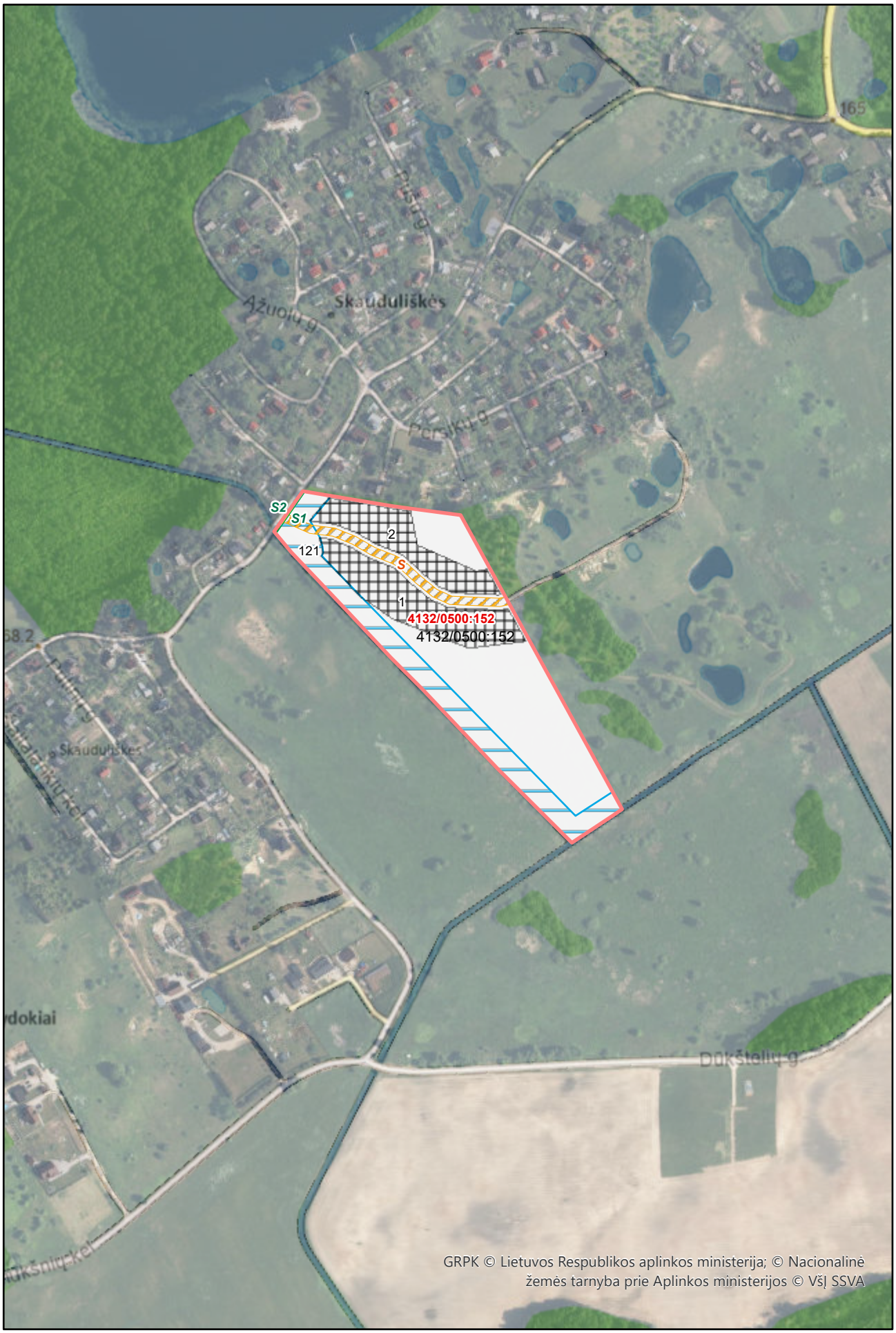

Priedas. Sprendinių atributinė informacija.

Eil. Nr.	Objekto tipas	Numeris TPD	Vieta, dydis	Atributinė informacija
9	szns	102	Plotas: 0,0094ha	NR=102 | BUSENA=P | UNIK_NR= | PLOTAS= | TER_KODAS=102 | DOKUMENT= | DOK_NR= | DOK_DATA= | INST_KODAS= | DOK_URL= | KVALIFIKAC= | RENG_KODAS=301754771.0 | VEIK_KODAS= | MET_TIPAS=v | MASTELIS= | TIKSL=0.02 | OB_GLOBID= | OB_DATA= | PAVADINIM= | VIES_INTER=1 | GKODAS=az01 | APZ_TIPAS= | GRUPE= | AZ_PLOTIS= | EL_ITAMP= | TALPA= | SLEGIS= | RUSIS= | INFO= | ILTU_KODAS= | VARDAS= | PAVARDE= | GIM_DATA= | JUR_PAV= | JUR_KODAS= | VALSTYBE= | SL=s_zm_szns
10	szns	121	Plotas: 1,0324ha	NR=121 | BUSENA=P | UNIK_NR= | PLOTAS= | TER_KODAS=121 | DOKUMENT= | DOK_NR= | DOK_DATA= | INST_KODAS= | DOK_URL= | KVALIFIKAC= | RENG_KODAS=301754771.0 | VEIK_KODAS= | MET_TIPAS=v | MASTELIS= | TIKSL=0.02 | OB_GLOBID= | OB_DATA= | PAVADINIM= | VIES_INTER=1 | GKODAS=az69 | APZ_TIPAS=2 | GRUPE= | AZ_PLOTIS= | EL_ITAMP= | TALPA= | SLEGIS= | RUSIS= | INFO= | ILTU_KODAS= | VARDAS= | PAVARDE= | GIM_DATA= | JUR_PAV= | JUR_KODAS= | VALSTYBE= | SL=s_zm_szns
2	zemetv_reglam	4132/0500:152	Plotas: 4,2ha	NR=4132/0500:152 | NAUD_TIP=ZU | PAGR_PASK=Z | NAUD_BUD=Z4 | APRASYM= | VAIZD=Z4 | SL=s_zm_zemetv_reglam
1	zemetv_riba		Plotas: 4,2ha	SL=s_zm_zemetv_riba
6	zemetv_servit	S	Plotas: 0,1897ha	NR=S | SERV_TIPAS=215 | APRASYM=S | SL=s_zm_zemetv_servit | SKL=4132/0500:152 | STATUS=E | PLOTIS= | SKL_T=4132/0500:152 | SKL_V=4132/0500:164
7	zemetv_servit	S1	Plotas: 0,0117ha	NR=S1 | SERV_TIPAS=222 | APRASYM=S1 | SL=s_zm_zemetv_servit | SKL=4132/0500:152 | STATUS=P | PLOTIS= | SKL_T=4132/0500:152 | SKL_V=-
8	zemetv_servit	S2	Plotas: 0,0117ha	NR=S2 | SERV_TIPAS=215 | APRASYM=S2 | SL=s_zm_zemetv_servit | SKL=4132/0500:152 | STATUS=P | PLOTIS= | SKL_T=4132/0500:152 | SKL_V=-
5	zemetv_sklyp	4132/0500:152	Plotas: 4,2ha	NR=4132/0500:152 | SL=s_zm_zemetv_sklyp | PAGR_PASK=Z | NAUD_BUD=Z4 | STATINIAI=-
3	zemetv_stat_z	1	Plotas: 0,6805ha	NR=1 | SL=s_zm_zemetv_stat_z | APRASYM=
4	zemetv_stat_z	2	Plotas: 0,5039ha	NR=2 | SL=s_zm_zemetv_stat_z | APRASYM=

Sutartiniai ženklai

Planuojama teritorija

Objektas (taškinis), kuriam nustatoma nauja arba naikinama SŽNS

TER_KODAS,BUSENA

- (105) Branduoliniai objektai
- (108) Naftos įrenginiai
- (110) Suskystintų dujų įrenginiai
- (114) Gamybiniai objektai
- (117) Geodezinis ženklas
- (119) Kultūros objektai
- (122) Vandens stotis
- (127) Gamtos paveldo objektas
- (129) Meteorologinis radiolokatorius
- (150) Komunaliniai objektai
- (154) Valstybės sienos apsaugos objektas
- (155) Radiolokatorius
- (156) Krašto apsaugos objektas
- (162) Valstybės saugumo departamento saugomas objektas
- (165) Aerodromai
- (169) Vadovybės apsaugos tarnybos saugomas objektas
- Naikinamas SŽNS formuojantis objektas
- Kiti objektai
- Tvarkomi viešieji ir rekreacijos objektai (taškai)
- Projektuojamos kaimo turizmo vietos
- Projektuojamos kitos priemonės

Objektas (linijinis), kuriam nustatoma arba naikinama SŽNS

TER_KODAS,BUSENA

- (101) Ryšių tinklai
- (102) Kelias, gatvė
- (103) Geležinkelis
- (106) Elektros tinklai
- (107) Magistralinio dujotiekio tinklai
- (109) Dujotiekio tinklai
- (121) Melioracijos statiniai
- (148) Šilumos tinklai
- (149) Vandentiekio tinklai
- (150) Komunaliniai tinklai
- Naikinamas SŽNS formuojantis objektas
- Kitos reikšmės
- Projektuojami nauji ir rekonstruojami melioracijos įrenginiai
- Naikinami melioracijos įrenginiai
- Projektuojamos kitos priemonės, žymimos linija
- Matmenys
- Į projektą įtraukti Nekilnojamojo turto registre įregistruoti žemės sklypai

Servitutai

STATUS

- Esantis servitutas
- Siūlomi naikinti servitutai
- Projektuojami servitutai
- -

Projektuojami plotai, kuriuose numatoma įveisti mišką / želdinius

ZU_ZEME

- Ne žemės ūkio naudmenose
- Žemės ūkio naudmenose
- -
- Statybos zona
- Ūkininko sodybos ribos

Suprojektuotų laukų ribos
Biologinei įvairovei ir kraštovaizdžiui saugoti svarbių elementų kontūrai
Projektuojami sausinamos žemės plotai
Projektuojami drėkinamos žemės plotai
Projektuojamos kitos priemonės, žymimos plotu
Ūkių žemės valdų centrai
Teritorijos zonavimas pagal tinkamumą vykdyti žemės ūkio veiklą ir rekomenduojamas žemės ūkio veiklas
Tvarkomi viešieji ir rekreacijos objektai (plotai)
Aplinkos apsaugos priemonės
Apleistos žemės tvarkymo priemonės
Žemės ūkio naudmenų dirvožemio apsaugos ir gerinimo priemonės
Esami ir projektuojami (pertvarkomi) keliai
Žemės naudmenos
Užstatytos teritorijos / žemės sklype esantys statiniai
Suprojektuoti žemės sklypai

Objektas (plotinis), kuriam nustatoma arba naikinama SŽNS

TER_KODAS,BUSENA

Naikinamas SŽNS objektas
(101) Viešųjų ryšių infrastruktūros statiniai ir įrenginiai
(102) Keliai, susisiekimo komunikacijos
(103) Geležinkelis
(105) Branduoliniai objektai
(106) Elektros įrenginiai (statiniai),
(107) Magistralinių dujotiekių ir naftotiekių įrenginiai ir statiniai
(108) Naftos įrenginiai ir statiniai
(109) Dujotiekių ir naftotiekių įrenginiai ir statiniai
(110) Dujų įrenginiai ir statiniai
(114) Gamybos objektai
(115) Pastatai, kuriuose laikomi ūkiniai gyvūnai
(118) Meteorologinė aikštelė
(119) Kultūros paveldo objektai
(121) Melioracijos įrenginiai
(122) Vandens stotis
(125) Molėtų observatorija
(148) Šilumos tinklų statiniai ir įrenginiai
(149) Vandens infrastruktūros statiniai ir įrenginiai
(150) Komunaliniai objektai
(165) Aerodromai
Kitos reikšmės

SŽNS

TER_KODAS, BUSENA

Ryšių linijų AZ (101)
Kelių AZ (102)
Geležinkelio AZ (103)
Klaipėdos uosto AZ (104)
Branduolinių objektų SAZ (105)
Elektros linijų AZ (106)
Magistralinių dujotiekių AZ (107)
Naftos įreng AZ (108)
Dujotiekių AZ (109)
Suskystintų dujų įreng AZ (110)
Biosferos rezervatai (112)
Biosferos poligonai (113)
Gamybinių objektų SAZ (114)
Pastatusoe laikomų ūkinių gyvulių SAZ (115)
Pajūrio juosta (116)
Geodezinių ženklų AZ (117)
Meteorologinių aikštelių AZ (118)
Kultūros objektų teritorijų AZ (119)
Požeminių H2O vandenviečių AZ (120)
Melioracijos sistemos (121)
Vandens stočių AZ (122)
Žemės gelmių išteklių telkinių AZ (123)
Karstinis regionas (124)

Molėtų observatorijos AZ (125)
Miško žemė (126)
Gamtos paveldo objektų teritorijos (127)
Vandens telkiniai (128)
Meteorologinių radiolokatorių AZ (129)
Pelkės ir šaltinynai (130)
Natūralios ganyklos (131)
Kultūriniai draustiniai (111)
Gamtiniai ir kompleksiniai draustiniai (132)
Teriologiniai, herpetologiniai, entomologiniai draustiniai (133)
Kraštovaizdžio draustiniai (135)
Geologiniai draustiniai (136)
Geomorfologiniai draustiniai (137)
Telmologiniai draustiniai (138)
Hidrografiniai draustiniai (139)
Pedologiniai draustiniai (140)
Botaniniai draustiniai (141)
Zoologiniai draustiniai (142)
Ornitologiniai draustiniai (143)
Ichtiologiniai draustiniai (144)
Botaniniai-zoologiniai draustiniai (145)
Genetiniai draustiniai (160)
Talasologiniai draustiniai (161)
Valstybiniai parkai (134)
Rezervatų AZ (146)
Gamtos paminklų AZ (147)
Šilumos tinklų AZ (148)
Vandentiekio infrastruktūros AZ (149)
Komunalinių objektų SAZ (150)
Biosferos rezervatų AZ (151)
Dirvožemio apsauga (152)
Valstybinių parkų AZ (153)
Valstybės sienos objektų ir įrenginių AZ (154)
Radiolokatorių AZ (155)
Krašto apsaugos objektų AZ (156)
Kultūriniai rezervatai (157)
Gamtiniai rezervatai (158)
Žuvininkystės tvenkinių AZ (159)
VSD saugomų objektų AZ (162)
Vandens telkinių AZ (163)
Vandens telkinių AJ (164)
Aerodromo AZ (165)
Aerodromo triukšmo AZ (166)
Juodligės židinių AZ (167)
Potvynių teritorijos (168)
Vadovybės apsaugos tarnybos objektų AZ (169)
Teritorijos su statybos apribojimais (170)
Magistralinių dujotiekių teritorijos (171)
Naikinamas SŽNS
Kitos reikšmės

Teritorijos naudojimo reglamento zona

Teritorijos naudojimo tipas

Miškai ir miškingos teritorijos
Neužstatoma žemės ūkio teritorija
Užstatoma žemės ūkio teritorija
Rekreacinio naudojimo žemės ūkio teritorija
Sodininkų bendrijų teritorija
Gyvenamoji teritorija vienbučių ir dvibučių namų statybai
Gyvenamoji teritorija
Mišri gyvenamoji teritorija
Mišri centro teritorija
Socialinės infrastruktūros teritorija
Specializuotų kompleksų teritorija
Paslaugų teritorija

Pramonės ir sandėliavimo teritorija
Inžinerinė infrastruktūros teritorija
Inžinerinės infrastruktūros koridorius
Bendro naudojimo erdvių, želdynų teritorija
Vandenys
Aikštė
Vandenvietė
Naudingųjų iškasenų teritorija
Kitos reikšmės

Brėžinyje naudotų duomenų autorių teisės

Georeferencinio pagrindo kadastras GRPK © Lietuvos Respublikos aplinkos ministerija
Lietuvos Respublikos teritorijos M 1:10 000 skaitmeninis rastrinis ortofotografinis žemėlapis ORT10LT © Nacionalinė žemės tarnyba prie Aplinkos ministerijos