Kadastro vietovės išdėstymo schema

TAURAGĖS APSKRITIES PAGĖGIŲ SAVIVALDYBĖS NATKIŠKIŲ SENIŪNIJOS NATKIŠKIŲ KADASTRO VIETOVĖS LAISVOS ŽEMĖS FONDO
ŽEMĖS PLANAS M 1:10000

SUTARTINIAI ŽENKLAI

Sutartinio ženklo žymėjimas	Sutartinio ženklo aprašymas
LF-0,9/3	LŽF plotai, kuriuos nuo 2004-08-07 naudoja žemės ūkio veiklos subjektai, atitinkantys LR žemės ūkio paskirties žemės įsigijimo įstatymo 2 straipsnio 1 dalies 1 punkte numatytus subjektus
LF-31/0,30	LŽF plotai, kuriuos pagal bendrasisias plana numatyta naudoti ne žemės ūkio veiklai
LF-31/0,30	LŽF plotai nustatyti asmeninio ūkio teritorijoje
LF-31/0,30	LŽF prokiri įsiterpę laisvos valstybinės žemės plotai
	LŽF prokiri aukčiuu patvirtintame žemės reformos žemėtvarkos projekte ar prilyginamajame plane numojėkuoti žemės sklypai
LF-31/0,30	LŽF plotai sutekėt naudotis pagal valstybinės žemės sutekimo laikinai naudotis žemės ūkio veiklai vyjėdyt tvarkos aprašą, patvirtintą NŽT prie ŽŪM direktoriaus 2012-02-16 jsakymu Nr. 1Ev(1.1)-112, iki 1 metų
LF-31/0,30	Kitos LŽF plotai
3	Kadastro bloko numeris
	Kaimo riba
Vydmučiai	Kaimo pavadinimas
	Valstybės saugomų teritorijų riba
4234 / 18	Valstybinės reikšmės kelias, jo Nr. ir plotis
6	Vietinės reikšmės kelias, jo Nr. ir plotis
	Žemės reformos žemėtvarkos projekto plano tengimo teritorijos riba
	Kadastro bloke riba

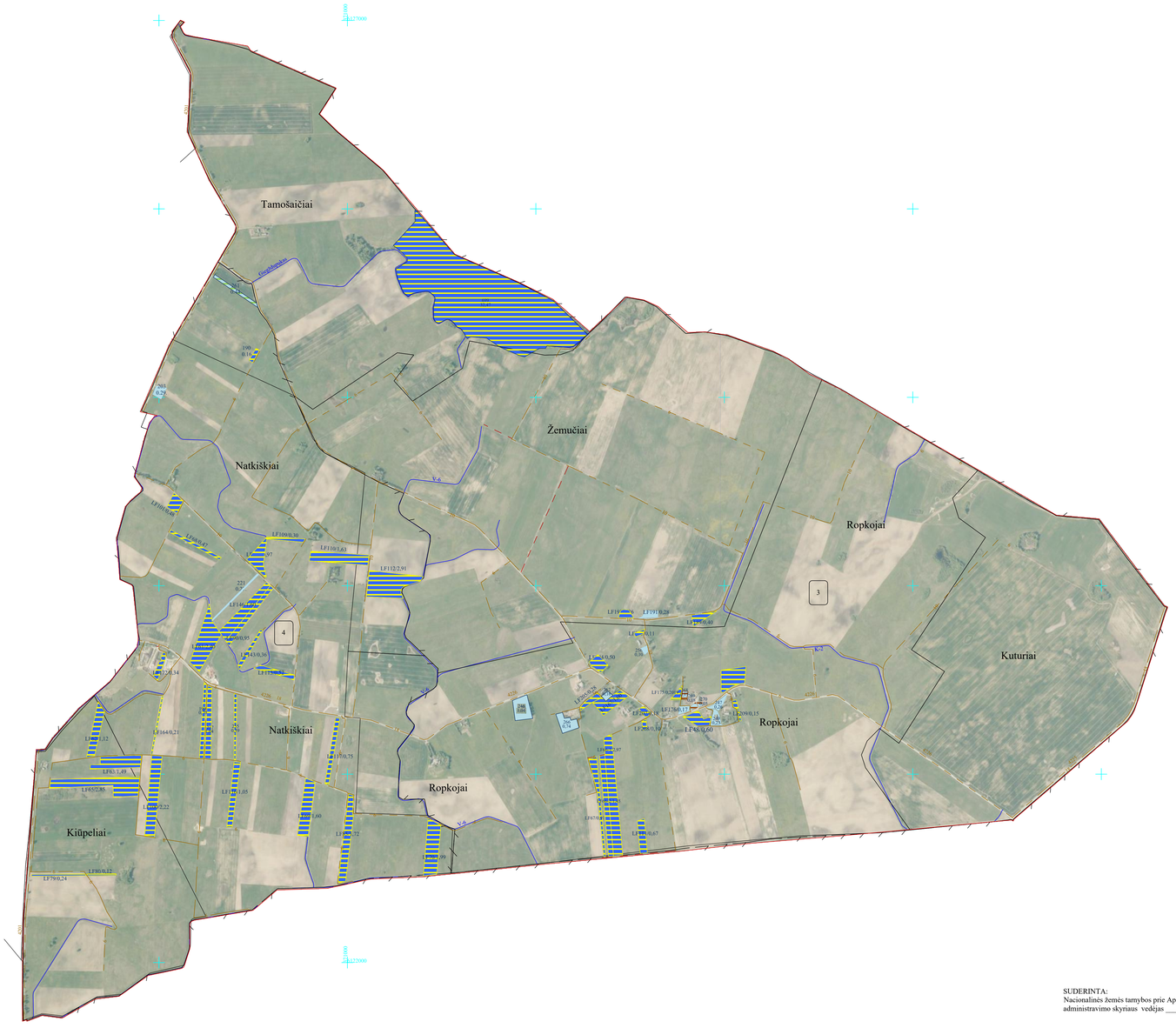

SUDERINTA:
Nacionalinės žemės tarnybos prie Aplinkos ministerijos Klaipėdos apygardos žemės tvarkymo ir administravimo skyriaus vedėjas _____ _____ _____ _____
(pareigos) (vardas ir pavardė) (parašas) (data)

PATVIRTINTA:
Nacionalinės žemės tarnybos prie Aplinkos ministerijos direktoriaus / Klaipėdos apygardos žemės tvarkymo ir administravimo skyriaus vedėjo _____ įsakymu Nr._____
(data)

Laisvos žemės fondo žemės plano rengėjas:
UAB"Rolvita" Projekto autorius
Rolandas Balčius _____kvalifikacijos pažymėjimas Nr.2R-ŽR-102
(parašas, data)

"Lietuvos Respublikos teritorijos M 1: 10000 bazinis skaitmeninis rastrinis žemėlapis BRZ10LT-SR
©Nacionalinės žemės tarnyba prie ŽŪM , 2013" ,