NACIONALINĖS ŽEMĖS TARNYBOS PRIE APLINKOS MINISTERIJOS VILNIAUS APYGARDOS ŽEMĖS TVARKYMO IR ADMINISTRAVIMO SKYRIAUS VEDĖJAS

ĮSAKYMAS DĖL VILNIAUS APSKRITIES ŠVENČIONIŲ RAJONO (SAVIVALDYBĖS) SARIŲ SENIŪNIJOS SARIŲ KADASTRO VIETOVĖS ŽEMĖS SKLYPŲ PLANŲ, KURIE PRILYGINAMI ŽEMĖS REFORMOS ŽEMĖTVARKOS PROJEKTUI, RENGIMO

2026 m. liepos d. Nr. 2RKĮ-
Vilnius

Vadovaudamasi Lietuvos Respublikos žemės įstatymo 32 straipsnio 3 dalies 6 punktu, Lietuvos Respublikos žemės reformos įstatymo 19 straipsniu, Žemės reformos žemėtvarkos projektų rengimo ir įgyvendinimo tvarkos aprašo, patvirtinto Lietuvos Respublikos Vyriausybės 1998 m. balandžio 1 d. nutarimu Nr. 385 „Dėl žemės reformos vykdymo kaimo gyvenamojoje vietovėje“, 3 punktu, Žemės reformos žemėtvarkos projektų ir jiems prilyginamų žemės sklypų planų rengimo ir įgyvendinimo metodikos, patvirtintos Lietuvos Respublikos žemės ir miškų ūkio ministerijos 1998 m. balandžio 23 d. įsakymu Nr. 207 „Dėl Žemės reformos žemėtvarkos projektų ir jiems prilyginamų žemės sklypų planų rengimo ir įgyvendinimo metodikos patvirtinimo“, 27 ir 122 punktais, veikdama pagal Nacionalinės žemės tarnybos prie Aplinkos ministerijos direktoriaus 2023 m. gruodžio 29 d. įgaliojimą Nr. 1Į-838-(1.7 E.) „Dėl teritorijų planavimo dokumentų ir žemės valdos projektų rengimo ir tvirtinimo, kitų funkcijų atlikimo“ ir atsižvelgdama į Vilniaus apskrities Švenčionių rajono (savivaldybės) Sarių seniūnijos Sarių kadastro vietovės žemės reformos žemėtvarkos projektą rengiančios valstybės įmonės Žemės ūkio duomenų centro Žemės tvarkymo ir geodezijos departamento, žemėtvarkos ir teritorijų planavimo skyriaus vyriausiosios specialistės Žanos Aleksejevos pateiktus dokumentus (duomenis):

1. N u s p r e n d ž i u:

1.1 rengti Vilniaus apskrities Švenčionių rajono (savivaldybės) Sarių seniūnijos Sarių kadastro vietovės žemės sklypų planus, kurie prilyginami žemės reformos žemėtvarkos projektui.

2. T v i r t i n u:

2.1. 13221,9349 ha ploto teritoriją Vilniaus apskrities Švenčionių rajono (savivaldybės) Sarių seniūnijos Sarių kadastro vietovės žemės sklypų planams, kurie prilyginami žemėtvarkos projektui, rengti ir jos ribas (pridedama);

2.2. Asmenų, pateikusių prašymus grąžinti natūra perduoti ar suteikti nuosavybėn

neatlygintinai, taip pat parduoti, išnuomoti, perduoti neatlygintinai naudotis arba patikėjimo teise valstybinės žemės sklypus Vilniaus apskrities Švenčionių rajono (savivaldybės) Sarių seniūnijos Sarių kadastro vietovėje, sąrašą (pridedama);

2.3. nustatytus laisvos žemės fondo žemės plotus pagal pridedamą žiniaraštį.

3. N u s t a t a u, kad Vilniaus apskrities Švenčionių rajono savivaldybės Sarių seniūnijos Sarių kadastro vietovės žemės sklypų planų, kurie prilyginami žemės reformos žemėtvarkos projektui, rengimo pradžios data – 2026 m. liepos 21 d., kuri yra ir pretendentų susirinkimo diena.

4. Į p a r e i g o j u Nacionalinės žemės tarnybos prie Aplinkos ministerijos Vilniaus apygardos žemės tvarkymo ir administravimo skyriaus vyriausiąją specialistę Giedrę Juozapavičienę šį įsakymą per 1 darbo dieną nuo jo priėmimo paskelbti Nacionalinės žemės tarnybos prie Aplinkos ministerijos interneto svetainėje (adresas – http://www.nzt.lrv.lt).

Šis įsakymas gali būti skundžiamas Nacionalinės žemės tarnybos prie Aplinkos ministerijos direktoriui Lietuvos Respublikos žemės reformos įstatymo 18 straipsnio ir Išankstinio ginčų nagrinėjimo Nacionalinėje žemės tarnyboje prie Aplinkos ministerijos ne teismo tvarka taisyklių, patvirtintų Nacionalinės žemės tarnybos prie Žemės ūkio ministerijos direktoriaus 2010 m. rugsėjo 7 d. įsakymu Nr. 1P-90 „Dėl Išankstinio ginčų nagrinėjimo Nacionalinėje žemės tarnyboje prie Aplinkos ministerijos ne teismo tvarka taisyklių patvirtinimo“, nustatyta tvarka ir terminais.

Vyresnioji patarėja,
atliekanti skyriaus vedėjo funkcijas Dangira Bareikienė

PATVIRTINTA
Nacionalinės žemės tarnybos prie
Aplinkos ministerijos
Vilniaus apygardos žemės tvarkymo ir administravimo skyrius vedėjos
2026 m. liepos
įsakymu Nr. 2RKĮ-

VILNIAUS APSKRITIES ŠVENČIONIŲ RAJONO SARIŲ SENIŪNIJOS SARIŲ KADASTRO VIETOVĖJE NUSTATYTŲ LAISVOS ŽEMĖS FONDO ŽEMĖS (LŽF) PLOTŲ (HA) ŽINIARAŠTIS

Bloko Nr.	Sklypo Nr.	Kaimo pavadinimas	Bendras LŽF sklypo plotas, ha	Iš jo, saugomose teritorijose, ha	LŽF plotų eksplikacija, ha										LŽF žemei priskirto žemės sklypo, kuris suprojektuotas žemės reformos žemėtvarkos projekte ar jam prilyginamuose žemės sklypų planuose, projektinis numeris ir įsakymo, kuriuo patvirtintas žemės reformos žemėtvarkos projektas ar jam prilyginamas žemės sklypo planas, priėmimo data	Pastabos
					Žemės ūkio naudmenos				Miškas	Iš jo, saugomose teritorijose, ha	Vandens telkiniai (ežerai, tvenkiniai)	Iš jų, saugomose teritorijose, ha	Kitos žemės naudmenos	Iš jų, saugomose teritorijose, ha		
					Bendras plotas	Iš jo, saugomose teritorijose, ha	Iš jų, ariama žemė	Iš jos, saugomose teritorijose, ha								
1	2	3	4		5		6		7		8		9		10	11
LŽF plotai, kuriuos nuo 2004 m. rugpjūčio 7 d. naudoja žemės ūkio veiklos subjektai, atitinkantys Lietuvos Respublikos žemės ūkio paskirties žemės įsigijimo įstatymo 2 straipsnio 1 dalies 1 punkte nurodytas sąlygas																
Iš viso:			**0,00**	**0,00**	**0,00**	**0,00**	**0,00**	**0,00**	**0,00**	**0,00**	**0,00**	**0,00**	**0,00**	**0,00**	–	–
LŽF plotai, kuriuos pagal bendrojo teritorijų planavimo dokumentus numatyta naudoti ne žemės ūkio veiklai																
Iš viso:			**0,00**	**0,00**	**0,00**	**0,00**	**0,00**	**0,00**	**0,00**	**0,00**	**0,00**	**0,00**	**0,00**	**0,00**	–	–
Asmeninio ūkio teritorijoje nustatyti LŽF plotai																
3	N1009	Antasarės k.	1,0000		1,0000		1,0000								2016-05-25 nuomos sutartis 45SŽN-127	8664/0003:356
3	N1088	Sarių k.	0,5063		0,5063										2021-10-12 nuomos sutartis 45SŽN-251-(14.45.55.)	4400-5692-6802
3	384	Sarių k.	0,51		0,51										384	
4	N268	Sarių k.	0,3693		0,3693										2025-01-13 nuomos sutartis 1SŽN-152-(15.2.30.)	4400-6398-6067
4	359	Sarių k.	0,01		0,01										359,2004-07-09 Nr.2,3-5126-86	
4	N333	Sarių k.	0,1346		0,1346										2024-02-07 2RKĮ-14-(15.2.6 E.); 2025-11-11 nuomos sutartis 1SŽN-11164-(15.2.30.)	8664/0004:376
5	101	Juzinos k.	0,50		0,50										101,2004-07-09 Nr.2,3-5126-86	8664/0005:85 įtraukta į nuomotiną Sąrašą*
6	N220	Juzinos k.	0,8424		0,8424		0,8424								2025-04-11 nuomos sutartis 1SŽN-3595-(15.2.30.)	4400-0834-9057
6	N193	Juzinos k.	0,26		0,26										N193,2004-07-09 Nr.2,3-5126-86; 2024-02-07 2RKĮ-14-(15.2.6 E.)	
3	N408	Laukių k.	0,50		0,50		0,50								408, 2024-02-07 2RKĮ-14-(15.2.6 E.); 2025-11-11 nuomos sutartis 1SŽN-11165-(15.2.30.)	8664/0003:355
3	N1086	Laukių k.	0,50		0,50		0,50								2025-02-18 nuomos sutartis 1SŽN-1417-(15.2.30.)	4400-0822-6577
3	N405	Laukių k.	0,60										0,60		2025-08-05 Nr. 2RKĮ-411-(15.2.6 E.)	8664/0003:392

3	N1087	Laukių k.	0,8216		0,8216										2021-10-12 nuomos sutartis 45SŽN-252-(14.45.55.)	4400-5692-6768
3	N407	Laukių k.	0,4656		0,4656		0,4656								407,2024-02-07 2RKĮ-14-(15.2.6 E.); 2025-01-10 nuomos sutartis 1SŽN-111-(15.2.30.)	4400-0550-6554
3	N410	Laukių k.	0,4961		0,4961										2025-04-11 nuomos sutartis 1SŽN-3596-(15.2.30.)	4400-0822-5890
3	N413	Laukių k.	0,50		0,50										413,2004-07-09 Nr.2,3-5126-86; 2025-08-05 Nr. 2RKĮ-411-(15.2.6 E.)	8664/0003:344
3	N417	Laukių k.	0,4984		0,4984										2025-01-10 nuomos sutartis 1SŽN-112-(15.2.30.)	4400-0888-5741
3	N391	Laukių k.	0,8205		0,8205										2025-01-10 nuomos sutartis 1SŽN-108-(15.2.30.)	4400-0888-5574
6	N212	Družulėnų k.	0,9832		0,9832										2025-08-04 nuomos sutartis 1SŽN-8155-(15.2.30.)	4400-0931-3398
6	N224	Družulėnų k.	0,80		0,80										2024-02-07 2RKĮ-14-(15.2.6 E.)	8664/0006:215
6	N226	Družulėnų k.	0,8750		0,8750										2024-02-07 2RKĮ-14-(15.2.6 E.); 2025-11-11 nuomos sutartis 1SŽN-11160-(15.2.30.)	8664/0006:221
1	N290	Kisieliškės k.	2,00		2,00										2024-02-07 2RKĮ-14-(15.2.6 E.)	8664/0001:445 įtraukta į nuomotiną Sąrašą*
1	N868	Sudotos k.	0,1014	0,1014	0,1014	0,1014	0,1014	0,1014							2020-02-03 nuomos sutartis 45SŽN-34-(14.45.55.)	4400-2224-4473
Iš viso:			**14,0944**	**0,1014**	**13,4944**	**0,1014**	**3,4094**	**0,1014**	**0,0000**	**0,0000**	**0,0000**	**0,0000**	**0,6000**	**0,0000**	–	–
LŽF priskirti įsiterpę laisvos valstybinės žemės plotai																
3	507	Laukių k.	0,24						0,24							
8	601	Michalinavo vs.	1,07						1,07							
3	608	Antasarės k.	0,32						0,32							
6	611	Juzinos k.	0,38		0,07				0,31							
1	619	Matusonių k.	1,78						1,78							
Iš viso:			**3,7900**	**0,0000**	**0,0700**	**0,0000**	**0,0000**	**0,0000**	**3,7200**	**0,0000**	**0,0000**	**0,0000**	**0,0000**	**0,0000**	–	–
Kiti LŽF plotai																
3	N1082	Antasarės k.	1,4477		1,4477		1,4477								2021-04-21 nuomos sutartis 45SŽN-64-(14.45.55.)	4400-5605-1102
3	511	Antasarės k.	0,80		0,80											
3	N1129	Antasarės k.	4,8556		4,8556										N1129, 2024-02-07 Nr.2RKĮ-14-(15.2.6.E.)	8664/0003:66 įtraukta į nuomotiną Sąrašą*
3	41b	Antasarės k.	0,17		0,17		0,17									
3	44a	Antasarės k.	1,20						1,20							
3	46a	Antasarės k.	0,27						0,12				0,15			
3	41	Antasarės k.	0,20						0,20							
3	N1019	Antasarės k.	5,4302		2,9940								2,4362		2021-12-22 nuomos sutartis 45SŽN-339-(14.45.55.)	8664/0003:620
3	N1022	Antasarės k.	0,2656		0,2656		0,2656								2019-10-30 nuomos sutartis 45SŽN-263-(14.45.55.)	4400-5252-8260
3	1037	Antasarės k.	1,04		1,04										N1037, 2016-03-22 Nr. 45VĮ-256-(14.45.2.)	
3	N895	Antasarės k.	1,0668		1,0668										2016-09-07 nuomos sutartis 45SŽN-211	4400-4212-6378
3	N902	Antasarės k.	1,3219		1,3219										2015-05-26 nuomos sutartis 45SŽN-85	8664/0003:591
3	N454	Antasarės k.	0,7294		0,7294										2025-01-10 nuomos sutartis 1SŽN-113-(15.2.30.)	4400-0834-7262
3	N435	Antasarės k.	0,9791		0,9791										2025-04-11 nuomos sutartis 1SŽN-3598-(15.2.30.)	4400-0834-7430
3	N475	Antasarės k.	1,4530		1,4530										2025-04-11 nuomos sutartis 1SŽN-3603-(15.2.30.)	8664/0003:451
3	N476	Antasarės k.	1,4400		1,4400										2025-04-11 nuomos sutartis 1SŽN-3600-(15.2.30.)	4400-1216-2144
3	42	Ašvaraisčio k.	0,25		0,25											
3	N1084	Ašvaraisčio k.	1,8372		1,8372		1,8372								2021-04-21 nuomos sutartis 45SŽN-67-(14.45.55.)	4400-5605-3819
3	42a	Ašvaraisčio k.	1,64		0,60				1,04							

3	N533	Laukių k.	2,0258		2,0258										2017-10-12 nuomos sutartis 45SŽN-274	8664/0003:623
6	N276	Juzinos k.	3,3561		3,3561										2017-12-07 nuomos sutartis 45SŽN-334	4400-4732-5955
1	N1013	Daubariškės vs.	13,4154		13,4154										2017-08-04 nuomos sutartis 45SŽN-159	8664/0001:452
7	72	Daumilų k.	0,86		0,86											
7	N293	Daumilų k.	6,9204		6,9204		6,9204								2015-05-29 nuomos sutartis 45SŽN-90	4400-0454-0138
7	71-1	Daumilų k.	3,85						3,85							
6	80-1	Daumilų k.	0,28						0,28							
7	N1147	Daumilų k.	0,4389		0,4389										N1147, 2024-02-07 Nr.2RKĮ-14-(15.2.6.E.)	8664/0007:0437
7	69b	Daumilų k.	1,10		0,08				1,02							
7	70a	Daumilų k.	0,11		0,11											
7	70c	Daumilų k.	2,41						2,41							
7	70d	Daumilų k.	2,02						2,02							
7	71a	Daumilų k.	2,83		0,32				2,51							
7	N1161	Daumilų k.	0,2099		0,2099										2025-08-05 Nr.2RKĮ-411-(15.2.6 E.)	8664/0007:0441
7	N1163	Daumilų k.	0,26		0,26										2025-08-05 Nr.2RKĮ-411-(15.2.6 E.)	
7	N1162	Daumilų k.	0,3000		0,3000										2025-08-05 Nr.2RKĮ-411-(15.2.6 E.)	8664/0007:0442
7	71b	Daumilų k.	4,10						4,10							
7	71c	Daumilų k.	1,69						1,69							
7	N72a	Daumilų k.	10,1146		10,1146										2015-05-29 nuomos sutartis 45SŽN-94	8664/0007:257
7	N894	Daumilų k.	0,6746		0,6746										2016-09-07 nuomos sutartis 45SŽN-214	8664/0007:406
7	N900	Daumilų k.	1,9739		1,9739										2016-09-07 nuomos sutartis 45SŽN-206	8664/0007:402
6	60	Družulėnų k.	3,82						3,82							
6	62	Družulėnų k.	0,61		0,50				0,11							
6	60-1	Družulėnų k.	3,61						3,61							
6	62a	Družulėnų k.	0,94		0,75				0,19							
6	62b	Družulėnų k.	1,46		0,46				1,00							
6	N898	Družulėnų k.	2,1574		2,1574										2016-12-02 nuomos sutartis 45SŽN-301	8664/0006:307
3	38a	Dvarčiškių k.	1,45		0,76				0,69							
3	38b	Dvarčiškių k.	1,23		0,16				1,07							
3	N1130	Dvarčiškių k.	1,15		1,15										N1130, 2024-02-07 Nr.2RKĮ-14-(15.2.6.E.)	LVŽF
3	38c	Dvarčiškių k.	5,74						5,74							
8	74a	Gelednės k.	0,92		0,64				0,28							
7	74a-1	Gelednės k.	0,67		0,33				0,34							
7	74b	Gelednės k.	0,36		0,25				0,11							
7	74c	Gelednės k.	0,85		0,85											
8	74d	Gelednės k.	0,24		0,24											
7	74d-1	Gelednės k.	0,42						0,42							
1	N1142	Grybų k.	0,1821		0,1821										N1142, 2024-02-07 Nr.2RKĮ-14-(15.2.6.E.); 2025-01-14 nuomos sutartis 1SŽN-166-(15.2.30.)	4400-6400-5847
1	N1143	Grybų k.	0,5321		0,5321										N1143, 2024-02-07 Nr.2RKĮ-14-(15.2.6.E.); 2025-01-14 nuomos sutartis 1SŽN-173-(15.2.30.)	4400-6400-5869

1	15	Grybų k.	2,51						2,51							
1	14-3	Grybų k.	1,11		1,11											
1	N1145	Grybų k.	0,45		0,45										N1145, 2024-02-07 Nr.2RKĮ-14-(15.2.6.E.); 2025-01-14 nuomos sutartis 1SŽN-167-(15.2.30.)	4400-6400-8817
1	15a	Grybų k.	0,98						0,98							
1	15b	Grybų k.	0,76						0,76							
2	9b	Grybų k.	1,98						1,98							
1	N333	Grybų k.	4,0680		4,0680										2019-11-04 nuomos sutartis 45SŽN-268-(14.45.55.)	4400-5114-0875
1	N472	Grybų k.	1,5471		1,5471										2016-10-12 nuomos sutartis 45SŽN-249	8664/0001:476
2	35	Jaunadario vs.	6,60	6,60	4,13	4,13			2,47	2,47						
2	N1098	Jaunadario vs.	0,3146	0,3146	0,3146	0,3146									nuoma nutraukta	4400-5645-5260 be privažiavimo
2	35b	Jaunadario vs.	0,03		0,03											
1	12	Jonlaukio k.	2,04						1,61				0,43			
1	12-1	Jonlaukio k.	0,39		0,04				0,35							
1	12-2	Jonlaukio k.	0,10						0,10							
1	N1133	Jonlaukio k.	1,07		1,07										N1131, 2024-02-07 Nr.2RKĮ-14-(15.2.6.E.)	LVŽF
1	12a	Jonlaukio k.	1,13						1,13							
1	12b	Jonlaukio k.	0,63						0,63							
1	N1146	Jonlaukio k.	0,2953		0,2953										N1146, 2024-02-07 Nr.2RKĮ-14-(15.2.6.E.);2025-01-14 nuomos sutartis 1SŽN-169-(15.2.30.)	4400-6400-9003
1	13b	Jonlaukio k.	0,16		0,08				0,08							
3	47	Juodkiškės k.	1,95						1,95							
3	48	Juodkiškės k.	13,71		0,63				10,62				2,46			
3	48-1	Juodkiškės k.	1,77		0,67				1,10							
3	1074	Juodkiškės k.	0,70		0,70										N1074,2020-11-05 Nr.45VĮ-856-(14.45.2.)	LVŽF
3	48c	Juodkiškės k.	0,27						0,23				0,04			
3	48d	Juodkiškės k.	4,57						3,77				0,80			
3	N1073	Juodkiškės k.	1,8894		1,8894										2025-04-11 nuomos sutartis 1SŽN-3602-(15.2.30.)	4400-6431-1162
3	48e	Juodkiškės k.	0,30						0,25				0,05			
3	48g	Juodkiškės k.	0,13						0,08				0,05			
3	N1033	Juodkiškės k.	7,8300		7,8300										2017-02-17 nuomos sutartis 45SŽN-45	4400-4465-2400
5	44	Juzinos k.	1,00		1,00										44, 2011-08-26 Nr.4VĮ-(14.45.2.)-850	8664/0005:107 įtraukta į nuomotiną Sąrašą*
5	103	Juzinos k.	0,48		0,48										103, 2004-07-04 Nr. 2.3-5126-86	8664/0005:89 įtraukta į nuomotiną Sąrašą*
5	43	Juzinos k.	0,50		0,50										43	8664/0005:106 įtraukta į nuomotiną Sąrašą*
6	56	Juzinos k.	0,50		0,50										56	8664/0006:271 įtraukta į nuomotiną Sąrašą*
6	286	Juzinos k.	0,30		0,30										286	8664/0006:272 įtraukta į nuomotiną Sąrašą*
6	61	Juzinos k.	0,39		0,39		0,39								61	8664/0006:270 įtraukta į nuomotiną Sąrašą*

6	N1165	Juzinos k.	0,36		0,36										2025-08-05 Nr.2RKĮ-411-(15.2.6 E.)	
5	54-1	Juzinos k.	1,71						1,71							
5	54a	Juzinos k.	1,43		0,45				0,98							
5	N1092	Juzinos k.	0,75		0,75										N1092,2020-11-05 Nr.45VĮ-856-(14.45.2.); 2025-08-05 Nr. 2RKĮ-411-(15.2.6 E.)	
5	N891	Juzinos k.	2,6603		2,6603										2016-09-07 nuomos sutartis 45SŽN-213	8664/0005:121
5	N892	Juzinos k.	4,0129		4,0129		4,0129								2016-09-07 nuomos sutartis 45SŽN-212	8664/0005:120
1	13-1	Kirdeikiškės k.	2,26						2,26							
1	13-2	Kirdeikiškės k.	0,90						0,90							
1	13-4	Kirdeikiškės k.	0,47						0,47							
3	N1075	Kiseliškės k.	2,43		2,43										N1075,2020-11-05 Nr.45VĮ-856-(14.45.2.); 2025-08-05 Nr. 2RKĮ-411-(15.2.6 E.)	
3	49-1a	Laukių k.	0,55		0,55											
3	49-2	Kiseliškės k.	0,23		0,23											
3	N1100	Kiseliškės k.	1,07		1,07										N1100,2021-10-01 Nr.45VĮ-683-(14.45.2.E.)	LVŽF
3	49-2a	Kiseliškės k.	0,22						0,22							
3	17-3	Kiseliškės k.	0,91		0,52				0,39							
3	N869	Laukių k.	2,1384		2,1384										2020-07-22 nuomos sutartis 45SŽN-221-(14.45.55.)	4400-5422-7242
3	50	Laukių k.	1,07						0,83				0,24			
3	50-4	Laukių k.	0,37						0,11				0,26			
3	51	Laukių k.	0,19						0,04				0,15			
3	N1132	Laukių k.	0,9332		0,9332										N1132, 2024-02-07 Nr.2RKĮ-14-(15.2.6.E.)	4400-6601-3392
3	51-1	Laukių k.	0,31						0,31							
3	52	Laukių k.	0,19						0,09				0,10			
3	52-1	Laukių k.	0,27						0,27							
3	N389	Laukių k.	3,1978										3,1978		2020-07-22 nuomos sutartis 45SŽN-222-(14.45.55.)	4400-5422-6167
3	N1126	Laukių k.	1,0084		1,0084										2024-02-07 Nr.2RKĮ-14-(15.2.6.E.),2025-04-11 nuomos sutartis 1SŽN-3597-(15.2.30.)	4400-6431-0676
3	N412	Laukių k.	0,4892		0,4892										N412, 2024-02-07 2RKĮ-14-(15.2.6 E.); 2025-11-11 nuomos sutartis 1SŽN-11163-(15.2.30.)	8664/0003:378
3	N415	Laukių k.	0,5000		0,5000										2025-01-10 nuomos sutartis 1SŽN-111-(15.2.30.)	4400-0822-6577
3	N422	Laukių k.	0,4820		0,4820										2025-01-10 nuomos sutartis 1SŽN-109-(15.2.30.)	4400-0834-7351
3	N425	Laukių k.	0,5000		0,5000										20225-01-10 nuomos sutartis 1SŽN-110-(15.2.30.)	4400-0762-4980
3	N523	Laukių k.	0,6503		0,6503										2015-01-27 nuomos sutartis 45SŽN-5	8664/0003:581
3	N1169	Laukių k.	0,9800		0,9800										2025-08-05 Nr.2RKĮ-411-(15.2.6 E.)	
3	50-1	Laukių k.	1,09						1,09							
3	50-3	Laukių k.	0,21		0,21											
3	N1168	Laukių k.	2,38		2,38										2025-08-05 Nr.2RKĮ-411-(15.2.6 E.)	
3	47b	Laukių k.	1,42						1,42							
3	47c	Laukių k.	0,68						0,68							
3	47d	Laukių k.	0,29		0,12				0,17							
3	47e	Laukių k.	0,38		0,19				0,19							

3	N1095	Laukių k.	5,4000		5,4000										2025-04-11 nuomos sutartis 1SŽN-3599-(15.2.30.)	4400-6431-1151
3	47f	Laukių k.	1,63						0,49				1,14			
3	48f	Laukių k.	0,60		0,36				0,24							
3	50a	Laukių k.	0,88						0,33				0,55			
3	53a	Laukių k.	1,06		0,70				0,36							
3	53b	Laukių k.	0,54		0,18				0,36							
3	53d	Laukių k.	0,29	0,12	0,17	0,07			0,12	0,05						
3	53c	Laukių k.	0,11	0,11									0,11	0,11		
3	N1006	Laukių k.	0,5249		0,5249										2016-10-27 nuomos sutartis 45SŽN-267	8664/0003:611
3	N1034	Laukių k.	1,8485		1,8485										2017-02-17 nuomos sutartis 45SŽN-44	8664/0003:616
3	506	Laukiankos	0,22						0,22							
3	505	Laukiankos	0,27						0,27							
3	N419	Laukių k.	0,9789		0,9789										2016-10-27 nuomos sutartis 45SŽN-266	8664/0003:610
3	36	Laužėnų k.	3,05										3,05			
3	N1133	Laužėnų k.	0,86		0,86										N1133, 2024-02-07 Nr.2RKĮ-14-(15.2.6.E.)	LVŽ
3	36-1	Laužėnų k.	0,75		0,15				0,60							
3	N1072	Laužėnų k.	1,5100		1,5100										2025-08-04 nuomos sutartis 1SŽN-8157-(15.2.30.)	4400-5763-8956
3	36-2	Laužėnų k.	1,41						1,14				0,27			
3	36-3	Laužėnų k.	0,07						0,07							
1	N1134	Laužėnų k.	0,9414		0,9414										N1134, 2024-02-07 Nr.2RKĮ-14-(15.2.6.E.)	4400-6601-4446
1	16a	Laužėnų k.	1,37						1,37							
1	18d	Laužėnų k.	0,92		0,40				0,52							
3	36a	Laužėnų k.	0,78						0,78							
3	N1060	Laužėnų k.	2,1182		2,1182										2019-06-05 nuomos sutartis 45SŽN-140-(14.45.55.)	4400-5196-2837
3	N1016	Laužėnų k.	2,0219		1,9417								0,0802		N1016, 2024-02-07 2RKĮ-14-(15.2.6 E.); 2026-01-28 nuomos sutartis 1SŽN-109	8664/0003:617
3	1017	Laužėnų k.	0,7509		0,6160								0,1349		N1017, 2015-11-04 Nr. VĮ-759-(14.4.2.)	8664/0003:618, įtraukta į nuomotiną Sąrašą*
3	1018	Laužėnų k.	0,4481		0,2482								0,1999		N1018, 2015-11-04 Nr. VĮ-759-(14.4.2.)	8664/0003:619 miškas taksuotas
1	5	Liūlinės k.	5,01	5,01	2,36	2,36			2,65	2,65						
1	5a	Liūlinės k.	0,50	0,50	0,50	0,50										
1	6a	Liūlinės k.	4,32	2,84					4,32	2,84						
1	18	Matusonių k.	3,75						3,75							
1	17a	Grybų k.	0,49		0,49											
1	N1083	Pliauškių III k.	0,4278		0,4278										2021-04-21 nuomos sutartis 45SŽN-66-(14.45.55.)	4400-5605-1857
1	N1135	Matusonių k.	0,5998		0,5998										N1135, 2024-02-07 Nr.2RKĮ-14-(15.2.6.E.)	8664/0001:557,dalis miško taksuoto
1	466	Matusonių k.	9,4624		9,0486								0,4138		2016-10-12 nuomos sutartis 45SŽN-252	8664/0001:480
1	N1036	Matusonių k.	4,3884		4,3884										N1036, 2024-02-07 2RKĮ-14-(15.2.6 E.); 2025-11-11 nuomos sutartis 1SŽN-11161-(15.2.30.)	4400-6430-4070
4	N913	Matusonių k.	0,9434		0,9434										2017-05-04 nuomos sutartis 45SŽN-86	8664/0004:475

1	8	Melagėnų k.	1,93		0,58				1,32				0,03			
1	9	Melagėnų k.	1,62		0,12				1,14				0,36			
1	N1079	Melagėnų k.	0,3170		0,3170										2025-06-17 Nr.1SŽN-6697-(15.2.30 E.)	4400-6401-0435
1	10a	Melagėnų k.	0,52						0,52							
1	N1141	Melagėnų k.	0,6371		0,6371										N1141, 2024-02-07 Nr.2RKĮ-14-(15.2.6.E.); 2025-01-14 nuomos sutartis 1SŽN-170-(15.2.30.)	4400-6400-5669
1	10b	Melagėnų k.	0,30		0,30											
1	10c	Melagėnų k.	0,53						0,53							
1	N1080	Melagėnų k.	0,7537		0,7537										2025-01-14 nuomos sutartis 1SŽN-168-(15.2.30 E.0	4400-6400-9190
1	N1144	Melagėnų k.	0,1540		0,1540										N1144, 2024-02-07 Nr.2RKĮ-14-(15.2.6.E.)	4400-6400-5903
1	11b	Melagėnų k.	0,20						0,20							
1	N1014	Melagėnų k.	5,6733		5,6733										2017-04-04 nuomos sutartis 45SŽN-66	8664/0001:499
1	N1015-1	Grybų k.	1,6369		1,6369										2018-11-26 nuomos sutartis 45SŽN-187-(14.45.55.)	8664/0001:515
1	N1015-2	Grybų k.	10,2400		10,2400										2018-11-26 nuomos sutartis 45SŽN-187-(14.45.55.)	8664/0001:498
4	21	Mėžonių k.	1,97						1,97							
4	25	Mėžonių k.	3,03						3,03							
7	70b	Milaukos vs.	1,50						1,50							
6	N1057	Pagluštės vs.	4,1928		4,1928		4,1928								2019-10-28 nuomos sutartis 45SŽN-251-(14.45.55.)	4400-5290-6714
6	66-1	Pagluštės vs.	4,57		1,40				1,83				1,34			
6	N904	Pagluštės vs.	0,8448		0,8448										2015-05-26 nuomos sutartis 45SŽN-76	8664/0006:299
2	39a-1	Pakarvinės k.	1,66								1,66					
4	24	Paulinavo k.	0,71						0,71							
4	26	Petruškų k.	8,40						8,40							
4	27	Petruškų k.	2,65		0,93				1,72							
4	28	Petruškų k.	1,35						1,10				0,25			
4	27-1	Petruškų k.	0,49						0,49							
4	26a	Petruškų k.	1,78						1,78							
4	27a	Petruškų k.	1,56						1,56							
1	13-3	Pirktinės I k.	0,57		0,39				0,18							
1	14-2	Pliauškių III k.	0,22						0,22							
1	14-1	Pliauškių III k.	4,73						3,91				0,82			
1	N1008	Pliauškių III k.	5,5000		5,5000										2016-04-08 nuomos sutartis 45SŽN-78	8664/0001:490
1	N1010	Pliauškių III k.	2,4018		2,4018										2025-06-11 nuomos sutartis 1SŽN-6359-(15.2.30 E.)	4400-4460-6195
1	N1011	Pliauškių III k.	4,4450		4,4450										2025-06-11 nuomos sutartis 1SŽN-6361-(15.2.30 E.)	4400-4460-7316
1	N1012	Pliauškių III k.	4,6151		4,6151										2025-06-11 nuomos sutartis 1SŽN-6360-(15.2.30 E.)	4400-4460-7327
1	N451	Pliauškių III k.	1,7277		1,7277										2012-03-26 nuomos sutartis 45SŽN-18	4400-2295-6176
3	N1137	Popeliškės vs.	0,9147		0,9147										N1137, 2024-02-07 Nr.2RKĮ-14-(15.2.6.E.)	4400-6601-2084 dalis miško taksuoto
3	40a	Popeliškės vs.	1,70		0,46				1,24							
3	40b	Antasarės k.	0,33						0,33							
1	13	Rinkūnų k.	0,15						0,15							

3	39a	Rudeliškės k.	0,71		0,65				0,06							
3	39d	Rudeliškės k.	2,65						2,65							
3	39e	Rudeliškės k.	0,40						0,40							
3	39f	Rudeliškės k.	0,27						0,27							
3	39g	Rudeliškės k.	0,15						0,15							
3	N916	Rudeliškės k.	2,1265		2,1265											8664/0003:593 įtraukta į nuomotiną Sąrašą*
4	29	Sarių k.	1,15						0,45				0,70			
3	N1058	Sarių k.	0,2952		0,2952		0,2952								2021-07-23 nuomos sutartis 45SŽN-204-(14.45.55.)	4400-5651-1905
4	360	Sarių k.	0,02		0,02		0,02								360, 2004-07-04 Nr. 2.3-5126-86	8664/0004:362
4	N311	Sarių k.	0,3359		0,3359		0,3359								2024-02-07 2RKĮ-14-(15.2.6 E.); 2026-04-01 nuomos sutartis 1SŽN-1393	8664/0004:361
3	344	Sarių k.	0,23		0,23										344, 2004-07-04 Nr. 2.3-5126-86	8664/0003:388 įtraukta į nuomotiną Sąrašą*
4	29b	Sarių k.	0,98		0,26				0,72							
5	54b	Sarių k.	0,62		0,25				0,37							
1	3	Sudotos k.	2,40						2,40							
1	3-1	Sudotos k.	0,19	0,12					0,05	0,05			0,14	0,07		
1	2a	Sudotos k.	1,51						1,51							
1	1035	Sudotos k.	7,70	3,80	7,70	3,80									N1035, 2016-03-22 Nr. 45VĮ-256-(14.45.2.)	
1	19	Šakalių k.	1,59		0,72				0,87							
4	20	Šakalių k.	0,48		0,26				0,22							
1	N1096	Šakalių k.	1,08		1,08										N1096,2020-11-05 Nr.45VĮ-856-(14.45.2.);2024-02-07 2RKĮ-14-(15.2.6 E.)	LVŽF
1	18a	Šakalių k.	2,79						2,79							
6	65	Šakimo k.	2,25						2,25							
6	66-2	Šakimo k.	2,46						2,46							
6	65a	Šakimo k.	0,25		0,25											
5	N1077	Šutų k.	1,70		1,60				0,10						N1077,2020-11-05 Nr.45VĮ-856-(14.45.2.); 2024-02-07 2RKĮ-14-(15.2.6 E.)	LVŽF
5	57	Šutų k.	3,10		0,54				2,56							
5	N912	Šutų k.	1,6336		1,6336										2015-07-22 nuomos sutartis 45SŽN-128	8664/0005:113
6	64	Šutų k.	1,12		0,65				0,47							
7	68	Šutų k.	2,33		0,31				2,02							
7	69	Šutų k.	0,21						0,21							
6	813	Šutų k.	0,55						0,55						813, 2015-02-11 Nr.4VĮ-(14.45.2.)-121	
6	N1138	Šutų k.	0,5892		0,5892										N1138, 2024-02-07 Nr.2RKĮ-14-(15.2.6.E.)	4400-6601-4696 dalis miško taksuoto
6	63a	Šutų k.	0,24		0,05				0,19							
6	64a	Šutų k.	0,85						0,85							
7	N1166	Šutų k.	0,2071		0,2071										2025-08-05 Nr.2RKĮ-411-(15.2.6 E.)	8664/0007:0444
7	N1149	Šutų k.	0,4600		0,4600		0,4600								2024-11-27 nuomos sutartis 1SŽN-10305-(15.2.30 E.)	4400-6412-8116
7	68c	Šutų k.	0,08		0,08											

7	72d	Šutų k.	0,36		0,14				0,22							
7	N1005	Šutų k.	1,4000		1,4000		1,4000								2016-05-25 nuomos sutartis 45SŽN-128	8664/0007:396
7	1020	Šutų k.	1,61		1,61										N1020, 2015-11-04 Nr. VĮ-759-(14.4.2.)	LVŽF
7	N1038	Šutų k.	0,5822		0,5822										2017-09-13 nuomos sutartis 45SŽN-207	4400-4662-2811
7	N1039	Šutų k.	1,7076		1,7076										2017-09-13 nuomos sutartis 45SŽN-209	4400-4662-1690
6	N1040	Šutų k.	0,3618		0,3618										2017-09-13 nuomos sutartis 45SŽN-208	4400-4662-2822
6	N1041	Šutų k.	0,3201		0,3201										2017-09-13 nuomos sutartis 45SŽN-206	4400-4662-3809
6	N73a	Šutų k.	4,2671		4,2671										2015-05-29 nuomos sutartis 45SŽN-87	8664/0006:167
6	N73f	Šutų k.	1,2700		1,2700										2016-05-25 nuomos sutartis 45SŽN-126	8664/0006:304
6	N885	Šutų k.	1,5687		1,5687										2016-09-07 nuomos sutartis 45SŽN-204	8664/0006:313
6	N886	Šutų k.	1,3927		1,3927										2016-09-07 nuomos sutartis 45SŽN-200	8664/0006:310
7	N887	Šutų k.	1,3137		1,3137										2016-09-07 nuomos sutartis 45SŽN-201	8664/0007:403
7	N888	Šutų k.	1,4871		1,4871										2016-09-07 nuomos sutartis 45SŽN-203	8664/0007:405
7	N889	Šutų k.	1,8573		1,8573										2016-09-07 nuomos sutartis 45SŽN-202	8664/0007:404
7	N896	Šutų k.	0,9507		0,9507										2016-09-07 nuomos sutartis 45SŽN-210	8664/0007:408
7	N897	Šutų k.	0,8242		0,8242										2016-12-02 nuomos sutartis 45SŽN-299	8664/0007:407
6	N1139	Šutų k.	0,94		0,94										2025-08-05 Nr. 2RKĮ-411-(15.2.6 E.)	LVŽF
5	N899	Šutų k.	1,3589		1,3589										2016-09-07 nuomos sutartis 45SŽN-207	8664/0005:119
6	N901	Šutų k.	1,9831		1,9831										2016-09-07 nuomos sutartis 45SŽN-208	8664/0006:312
6	N903	Šutų k.	1,8476		1,8476										2015-05-26 nuomos sutartis 45SŽN-84	8664/0006:298
6	67b	Žardelių vs.	4,93		1,04				3,89							
6	N72f	Tadarinos k.	11,2123		11,2123										2015-05-29 nuomos sutartis 45SŽN-89	8664/0006:162
6	N890	Tadarinos k.	4,1099		4,1099										2016-09-07 nuomos sutartis 45SŽN-205	8664/0006:309
6	N893	Žardelių vs.	8,5650		8,5650										2016-12-02 nuomos sutartis 45SŽN-300	8664/0006:311
6	N1167	Tadarinos k.	1,5200		1,5200										2025-08-05 Nr.2RKĮ-411-(15.2.6 E.)	
6	N893a	Tadarinos k.	9,0956		9,0956										2016-09-07 nuomos sutartis 45SŽN-209	8664/0006:308
4	N1081	Sarių k.	0,2720		0,2720		0,2720								N1081, 2024-02-07 2RKĮ-14-(15.2.6 E.); 2025-08-29 nuomos sutartis 1SŽN-8818-(15.2.30.)	4400-6403-1525
3	322	Laukių k.	0,24		0,24		0,24									
3	N1089	Laukių k.	1,0438		1,0438		1,0438								2025-04-11 nuomos sutartis 1SŽN-3594-(15.2.30.)	4400-6431-0865
6	N1091	Juzinos k.	0,8269		0,8269		0,8269								2025-01-10 nuomos sutartis 1SŽN-107-(15.2.30.)	4400-6431-1228
6	443	Sarių k.	0,07		0,07		0,07									
1	N1078	Daubariškės vs.	3,0506		3,0506		3,0506								N1078, 2024-02-07 2RKĮ-14-(15.2.6 E.); 2025-11-11 nuomos sutartis 1SŽN-11162-(15.2.30.)	4400-6394-3735
1	N1128	Daubariškės vs.	0,6224		0,6224		0,6224								N1125, 2024-02-07 Nr.2RKĮ-14-(15.2.6.E.); 2025-04-11 nuomos sutartis 1SŽN-3601-(15.2.30.)	4400-6430-4047
1	448-2	Daubariškės vs.	0,17						0,17							
3	N1059	Laukių k.	0,5300		0,5300		0,5300								2020-08-24 nuomos sutartis 45SŽN-250-(14.45.55.)	4400-5391-2577
5	N1148	Juzinos k.	1,00		1,00		1,00								N1148, 2024-02-07 Nr.2RKĮ-14-(15.2.6.E.)	
6	1093	Šutų k.	0,59		0,59		0,59								N1093,2020-11-05 Nr.45VĮ-856-(14.45.2.)	

4	N1056	Matusonių k.	3,74		3,74		3,74								N1056,2018-10-30 Nr.45VĮ-1259-(14.45.2.); 2024-02-07 2RKĮ-14-(15.2.6 E.)	LVŽF
4	385-1	Matusonių k.	0,12						0,12							
4	385-2	Matusonių k.	0,07						0,07							
1	N468	Melagėnų k.	5,0664		4,6372								0,4292		2016-10-13 nuomos sutartis 45SŽN-257	8664/0001:481
1	N467	Pliauškių III k.	3,3200		3,3200										2016-10-12 nuomos sutartis 45SŽN-251	8664/0001:478
1	N465	Šakalių k.	9,0000		8,5581								0,4419		2016-10-12 nuomos sutartis 45SŽN-253	8664/0001:479
1	N1136	Pirktinės I k.	1,05	0,06	1,05										N1136, 2024-02-07 Nr.2RKĮ-14-(15.2.6.E.)	LVŽF
1	1a	Pirktinės I k.	3,15	0,06					3,15	0,06						
1	N471	Pliauškių III k.	1,6041		1,6041										2016-10-12 nuomos sutartis 45SŽN-250	8664/0001:477
3	N867	Sarių k.	0,1290		0,1290										2024-07-02 nuomos sutartis 1SŽN-5726-(15.2.30.)	4400-5712-3096
4	N303	Sarių k.	0,4758		0,4758		0,4758								2025-01-13 nuomos sutartis 1SŽN-151-(15.2.30.)	4400-07693-9514
5	102	Sarių k.	0,53		0,53		0,53									4400-0763-9630 įtraukta į nuomotiną Sąrašą*
3	N1097	Laukių k.	0,2200		0,1000								0,12		2021-06-28 nuomos sutartis 45SŽN-193-(14.45.55.)	4400-5651-0008
3	N1090	Laukių k.	0,97		0,97										N1090,2020-11-05 Nr.45VĮ-856-(14.45.2.); 2024-02-07 2RKĮ-14-(15.2.6 E.)	LVŽF
3	N1164	Laukių k.	1,52		1,52										2025-08-05 Nr.2RKĮ-411-(15.2.6 E.)	
3	396	Laukių k.	0,13						0,13							
4	433	Paulinavo k.	6,81						6,81						433, 2011-09-06 Nr.4VĮ-(14.45.2.)-1010	
4	N1140	Sarių k.	0,2719		0,2719										2024-11-11 nuomos sutartis 1SŽN-9597-(15.2.30.)	4400-6396-2552
3	N1085	Sarių k.	0,6824										0,6824		N1085,2020-11-05 Nr.45VĮ-856-(14.45.2.)	4400-5608-7662 pastatai
3	N1101	Sarių k.	0,1218		0,1218										2022-01-24 nuomos sutartis 45SŽN-11-(14.45.55.)	4400-5788-1960
3	510	Sarių k.	0,21		0,21											
6	N1125	Šutų k.	3,7396		3,7396										N1125, 2024-02-07 Nr.2RKĮ-14-(15.2.6.E.); 2024-11-27 nuomos sutartis 1SŽN-10249-(15.2.30 E.)	4400-6410-6672
7	N1147	Daumilų k.	0,4389										0,4389		2024-11-27 nuomos sutartis 1SŽN-10249-(15.2.30 E.)	4400-6412-8168
6	452	Šutų k.	2,14						2,14							
1	1122	Rinkūnų k.	0,4605						0,4605						8664/0001:0535	
3	453	Sarių k.	0,26		0,26											
6	242	Šutų k.	0,71		0,71		0,71								nuoma nutraukta 2026-03-02 Nr. 2VĮ-546	8664/0006:242,įtraukta į nuomotiną Sąrašą*
6	243	Šutų k.	1,19		1,19		1,19								nuoma nutraukta 2026-03-02 Nr. 2VĮ-546	8664/0006:243, įtraukta į nuomotiną Sąrašą*
6	599	Šakimo k.	0,19		0,19											
3	600	Laukių k.	0,44		0,26								0,18			
5	603	Juzinos k.	1,35		0,06				1,29							
6	604	Šakimo k.	1,54						1,31				0,23			
3	605	Ašvaraisčio k.	0,93		0,21				0,24				0,48			
3	606	Antasarės k.	0,42						0,42							

3	607	Antasarės k.	0,92						0,92							
3	609	Antasarės k.	0,11						0,11							
3	612	Juodkiškės k.	0,55						0,48				0,07			
3	613	Dvarčiškių k.	0,64						0,09				0,55			
3	614	Pakarvinės k.	0,34						0,34							
3	615	Laužėnų k.	1,53						0,96				0,57			
1	616	Jonlaukio k.	1,12						1,12							
1	617	Kirdeikų k.	0,71		0,12				0,47				0,12			
1	618	Matusonių k.	0,46						0,46							
1	620	Matusonių k.	1,18						1,18							
4	621	Sarių k.	0,93						0,93							
4	622	Mėžonių k.	1,06						1,06							
4	623	Mėžonių k.	0,48						0,48							
4	624	Mėžonių k.	0,65						0,65							
Iš viso:			**546,2323**	**19,5346**	**334,0966**	**11,1746**	**36,6392**	**0,0000**	**186,2105**	**8,1200**	**1,6600**	**0,0000**	**24,2652**	**0,1800**	–	–
Iš viso kadastro vietovėje:			**564,1167**	**19,6360**	**347,6610**	**11,2760**	**40,0486**	**0,1014**	**189,9305**	**8,1200**	**1,6600**	**0,0000**	**24,8652**	**0,1800**	–	–

* žemės sklypas, įtrauktas į nuomotinų valstybinės žemės ūkio paskirties žemės sklypų sąrašą

VILNIAUS APSKRITIES ŠVENČIONIŲ RAJONO (SAVIVALDYBĖS) SARIŲ SENIŪNIJOS
SARIŲ KADASTRO VIETOVĖS

LAISVOS ŽEMĖS FONDO ŽEMĖS PLANAS

M 1:10 000
2026 m.

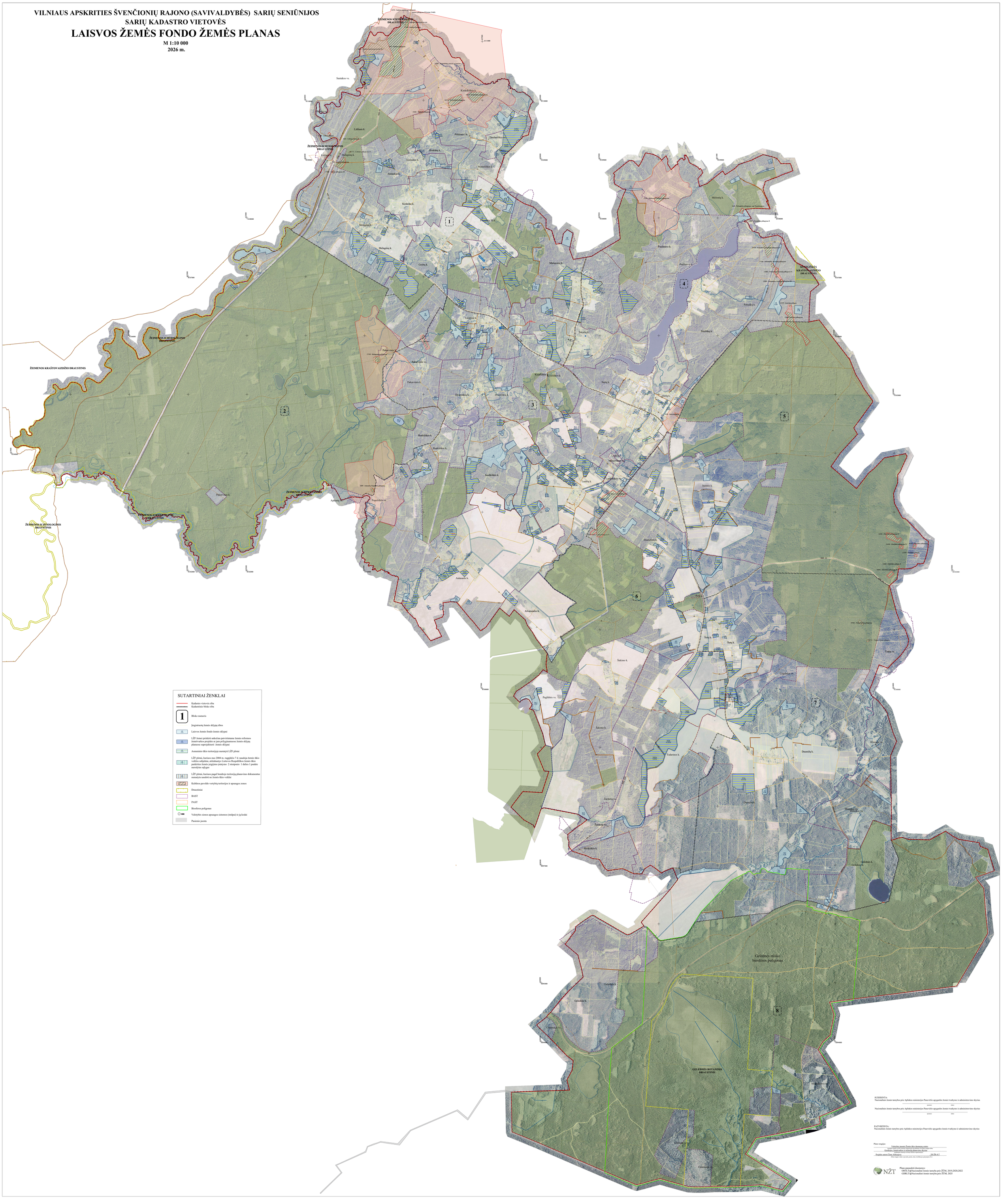

DETALŪS METADUOMENYS	
Dokumento sudarytojas (-ai)	Nacionalinė žemės tarnyba prie Aplinkos ministerijos 188704927, Kalvarijų g. 147, LT-08352 Vilnius
Dokumento pavadinimas (antraštė)	DĖL VILNIAUS APSKRITIES ŠVENČIONIŲ RAJONO (SAVIVALDYBĖS) SARIŲ SENIŪNIJOS SARIŲ KADASTRO VIETOVĖS ŽEMĖS SKLYPŲ PLANŲ, KURIE PRILYGINAMI ŽEMĖS REFORMOS ŽEMĖTVARKOS PROJEKTUI, RENGIMO
Dokumento registracijos data ir numeris	2026-07-03 Nr. 2RKĮ-517
Dokumento gavimo data ir dokumento gavimo registracijos numeris	–
Dokumento specifikacijos identifikavimo žymuo	ADOC-V1.0
Parašo paskirtis	Pasirašymas
Parašą sukūrusio asmens vardas, pavardė ir pareigos	Dangira Bareikienė, Vyresnysis patarėjas, atliekantis skyriaus vedėjo funkcijas, Vilniaus apygardos žemės tvarkymo ir administravimo skyrius
Sertifikatas išduotas	DANGIRA BAREIKIENĖ, Nacionalinė žemės tarnyba prie Aplinkos ministerijos LT
Parašo sukūrimo data ir laikas	2026-07-03 09:16:01 (GMT+03:00)
Parašo formatas	XAdES-T
Laiko žymoje nurodytas laikas	2026-07-03 09:16:06 (GMT+03:00)
Informacija apie sertifikavimo paslaugų teikėją	ADIC CA ECC, Asmens dokumentu israsymo centras prie LR VRM LT
Sertifikato galiojimo laikas	2024-07-18 10:09:22 – 2028-07-17 10:09:22
Informacija apie būdus, naudotus metaduomenų vientisumui užtikrinti	"Registravimas" paskirties metaduomenų vientisumas užtikrintas naudojant "RCSC IssuingCA-2, VI Registru Centras - i.k. 124110246 LT" išduotą sertifikatą "DBSIS, Informatikos ir ryšių departamentas prie Lietuvos Respublikos vidaus reikalų ministerijos, į.k.188774822 LT", sertifikatas galioja nuo 2025-05-16 11:31:08 iki 2028-05-15 11:31:08
Pagrindinio dokumento priedų skaičius	3
Pagrindinio dokumento pridedamų dokumentų skaičius	–
Pridedamo dokumento sudarytojas (-ai)	–
Pridedamo dokumento pavadinimas (antraštė)	–
Pridedamo dokumento registracijos data ir numeris	–
Programinės įrangos, kuria naudojantis sudarytas elektroninis dokumentas, pavadinimas	DBSIS, versija 3.5.90.5
Informacija apie elektroninio dokumento ir elektroninio (-ių) parašo (-ų) tikrinimą (tikrinimo data)	Atitinka specifikacijos keliamus reikalavimus. Visi dokumente esantys elektroniniai parašai galioja (2026-07-03 09:34:38)
Paieškos nuoroda	–
Papildomi metaduomenys	Nuorašą suformavo 2026-07-03 09:34:38 DBSIS