ŠIAULIŲ APSKRITIES PAKRUOJO RAJONO SAVIVALDYBĖS ROZALIMO SENIŪNIJOS MEDIKONIŲ KADASTRO VIETOVĖS LAISVOS ŽEMĖS FONDO ŽEMĖS PLANAS 2026-06-25

M1:10000

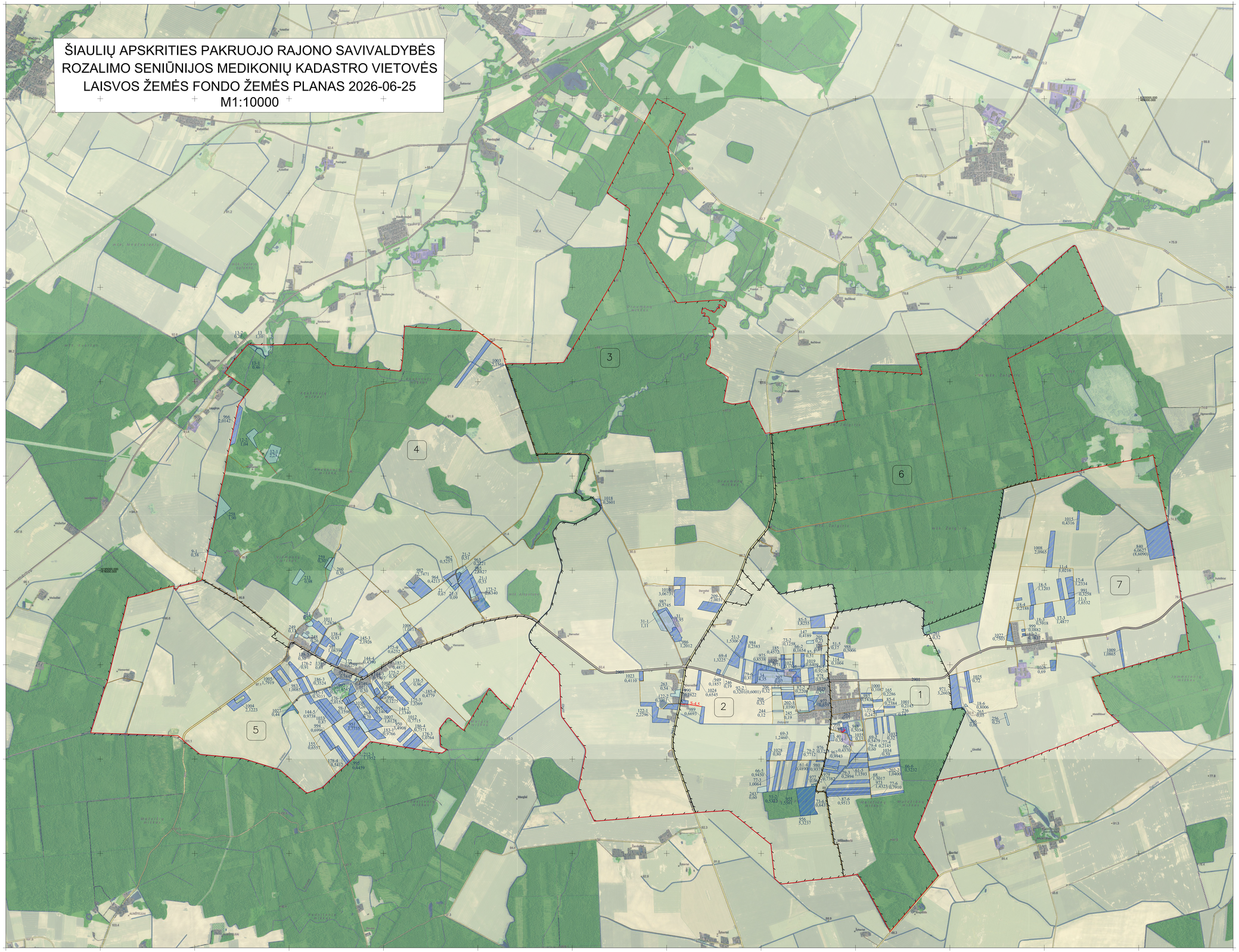

KARTOGRAFINIO PAGRINDO SUTARTINIAI ŽENKLAI

Valstybinis administracinis suskirstymas

- Kadastro vietovės riba
- Rioko riba
- Urbanizuoti plotai

Žemės ūkio naudmenos

- Ariamoji žemė
- Pelkė

Augmenija

- Valstybinės reikšmės miškas
- Miškas
- Kvartalinės miško linijos ir prosekynos

Hidrografijos objektai

- Upeliai, kanalai, drenažo grioviai
- Vamzdinės vandens pralaidos, dukterai
- Vandens telkiniai

Pastatai ir statiniai

- Uždaktytos, gamybinės-ūkinės, elektros paskirčių bei kitų ūkių ir energetikos statinių, vandens valytos (nešgrių) bertinčios, aikštės, stovėjimo ir pylimo aikštelės, kiemai
- Pastatai

Elektros energijos perdavimo linijos

- 110 kV — Antžeminių aukštos įtampos elektros energijos perdavimo linijų stiramos
- Antžeminės aukštos įtampos elektros energijos perdavimo linijos (35kV, 110kV, 330kV - įtampos reikšmė)

Vamzdynai

- Dujotiekis

Keliai, gatvės ir jų pengriniai

- 2901 — Regioninis kelias
- Vietinos reikšmės kelias
- Susisiekimo kelias
- Geležinkelis
- Servitutinis kelias

LAISVOS VALSTYBINĖS ŽEMĖS PLANO SUTARTINIAI ŽENKLAI

- 2/66 / 0,33 — Kitė LŽF plotai
- 141 / 1,6532 — LŽF ūmoni priskirti sakralias paviršiumas ūmoni reformos žemėtvarkos projekte ar jam priešgyniamosose ūmoni skiriyą plamosse suprojektuoti ūmoni skiriyai

SUDERINTA:

(teritorinio skyriaus pavadinimas)

skyrius _____

(parašas) (vardas ir pavardė) (paraštas) (data)

Laisvos žemės fondo žemės plano rengėjas:

Valstybės įmonė Žemės ūkio duomenų centras Žemės tvarkymo ir geodezijos departamentas

Šiaulių žemėtvarkos ir geodezijos skyrius

(juridinio asmens ar kito ūkinės organizacijos pavadinimas, kai plano rengėjas dirba

Skyriaus vadovė Danutė Tvaranavičienė

(pareigos asmenys ar kitoje ūkinėje organizacijoje)

Specialistė Aldona Klimienė 2R-ŽR-364

(Plano rengėjo vardas ir pavardė, paraštas, data, kvalifikacijos pažymėjimo Nr.)