NACIONALINĖS ŽEMĖS TARNYBOS PRIE APLINKOS MINISTERIJOS VILNIAUS APYGARDOS ŽEMĖS TVARKYMO IR ADMINISTRAVIMO SKYRIAUS VEDĖJAS

ĮSAKYMAS DĖL VILNIAUS APSKRITIES ŠVENČIONIŲ RAJONO (SAVIVALDYBĖS) LABANORO SENIŪNIJOS LAKAJOS KADASTRO VIETOVĖS ŽEMĖS SKLYPŲ PLANŲ, KURIE PRILYGINAMI ŽEMĖS REFORMOS ŽEMĖTVARKOS PROJEKTUI, RENGIMO

2026 m. birželio d. Nr. 2RKĮ-
Vilnius

Vadovaudamasi Lietuvos Respublikos žemės įstatymo 32 straipsnio 3 dalies 6 punktu, Lietuvos Respublikos žemės reformos įstatymo 19 straipsniu, Žemės reformos žemėtvarkos projektų rengimo ir įgyvendinimo tvarkos aprašo, patvirtinto Lietuvos Respublikos Vyriausybės 1998 m. balandžio 1 d. nutarimu Nr. 385 „Dėl žemės reformos vykdymo kaimo gyvenamojoje vietovėje“, 3 punktu, Žemės reformos žemėtvarkos projektų ir jiems prilyginamų žemės sklypų planų rengimo ir įgyvendinimo metodikos, patvirtintos Lietuvos Respublikos žemės ir miškų ūkio ministerijos 1998 m. balandžio 23 d. įsakymu Nr. 207 „Dėl Žemės reformos žemėtvarkos projektų ir jiems prilyginamų žemės sklypų planų rengimo ir įgyvendinimo metodikos patvirtinimo“, 27 ir 122 punktais, veikdama pagal Nacionalinės žemės tarnybos prie Aplinkos ministerijos direktoriaus 2024 m. rugpjūčio 8 d. įgaliojimą Nr. 1Į-368-(1.7 E.) „Dėl teritorijų planavimo dokumentų ir žemės valdos projektų rengimo ir tvirtinimo, kitų funkcijų atlikimo“ ir atsižvelgdama į Vilniaus apskrities Švenčionių rajono (savivaldybės) Labanoro seniūnijos Lakajos kadastro vietovės žemės reformos žemėtvarkos projektą rengiančios valstybės įmonės Žemės ūkio duomenų centro Žemės tvarkymo ir geodezijos departamento, žemėtvarkos ir teritorijų planavimo skyriaus vyriausiosios specialistės Žanos Aleksejevos pateiktus dokumentus (duomenis):

1. N u s p r e n d ž i u:

1.1 rengti Vilniaus apskrities Švenčionių rajono (savivaldybės) Labanoro seniūnijos Lakajos kadastro vietovės žemės sklypų planus, kurie prilyginami žemės reformos žemėtvarkos projektui.

2. T v i r t i n u:

2.1. 12777,98 ha ploto teritoriją Vilniaus apskrities Švenčionių rajono (savivaldybės) Labanoro seniūnijos Lakajos kadastro vietovės žemės sklypų planams, kurie prilyginami

žemėtvarkos projektui, rengti ir jos ribas (pridedama);

2.2. Asmenų, pateikusių prašymus grąžinti natūra perduoti ar suteikti nuosavybėn neatlygintinai, taip pat parduoti, išnuomoti, perduoti neatlygintinai naudotis arba patikėjimo teise valstybinės žemės sklypus Vilniaus apskrities Švenčionių rajono (savivaldybės) Labanoro seniūnijos Lakajos kadastro vietovėje, sąrašą (pridedama);

2.3. nustatytus laisvos žemės fondo žemės plotus pagal pridedamą žiniaraštį.

3. N u s t a t a u, kad Vilniaus apskrities Švenčionių rajono savivaldybės Labanoro seniūnijos Lakajos kadastro vietovės žemės sklypų planų, kurie prilyginami žemės reformos žemėtvarkos projektui, rengimo pradžios data – 2026 m. liepos 14 d., kuri yra ir pretendentų susirinkimo diena.

4. Į p a r e i g o j u Nacionalinės žemės tarnybos prie Aplinkos ministerijos Vilniaus apygardos žemės tvarkymo ir administravimo skyriaus vyriausiąją specialistę Giedrę Juozapavičienę šį įsakymą per 1 darbo dieną nuo jo priėmimo paskelbti Nacionalinės žemės tarnybos prie Aplinkos ministerijos interneto svetainėje (adresas – http://www.nzt.lrv.lt).

Šis įsakymas gali būti skundžiamas Nacionalinės žemės tarnybos prie Aplinkos ministerijos direktoriui Lietuvos Respublikos žemės reformos įstatymo 18 straipsnio ir Išankstinio ginčų nagrinėjimo Nacionalinėje žemės tarnyboje prie Aplinkos ministerijos ne teismo tvarka taisyklių, patvirtintų Nacionalinės žemės tarnybos prie Žemės ūkio ministerijos direktoriaus 2010 m. rugsėjo 7 d. įsakymu Nr. 1P-90 „Dėl Išankstinio ginčų nagrinėjimo Nacionalinėje žemės tarnyboje prie Aplinkos ministerijos ne teismo tvarka taisyklių patvirtinimo“, nustatyta tvarka ir terminais.

Vedėja Laima Matulytė

PATVIRTINTA
Nacionalinės žemės tarnybos
prie Aplinkos ministerijos Vilniaus
apygardos žemės tvarkymo ir
administravimo skyriaus vedėjo
2026 m. birželio
Nr. 2RKĮ-

ASMENŲ, PATEIKUSIŲ PRAŠYMUS GRĄŽINTI NATŪRA, PERDUOTI AR SUTEIKTI NUOSAVYBĖN NEATLYGINTINAI ŽEMĖS, MIŠKO SKLYPUS AR VANDENS TELKINIUS, TAIP PAT PARDUOTI, IŠNUOMOTI, PERDUOTI NEATLYGINTINAI NAUDOTIS ARBA PATIKĖJIMO TEISE VALSTYBINĖS ŽEMĖS SKLYPUS VILNIAUS APSKRITIES ŠVENČIONIŲ RAJONO (SAVIVALDYBĖS) LABANORO SENIŪNIJOS LAKAJOS KADASTRO VIETOVĖJE, SĄRAŠAS

VII. Perduodami nuosavybėn neatlygintinai, parduodami arba nuomojami įstatymų nustatyta tvarka suteikti asmeniniam ūkiui žemės sklypai šiuos žemės sklypus naudojantiems asmenims.

Eil. Nr.	Piliečio (-ės) vardas, pavardė	Išvados ar prašymo pirkti arba prašymo išnuomoti žemės sklypą (-us) gavimo teritoriniame skyriuje registracijos data ir numeris	Turi teisę gauti nuosavybėn neatlygintinai ar pirkti arba nuomoti žemės plotą (ha)
1	2	3	4
1.	[redacted]	2026-04-01 Nr. 1GPds-13998	3,00

XII. Parduodami, nuomojami, perduodami neatlygintinai naudotis ar patikėjimo teise žemės sklypai kitais įstatymų nustatytais atvejais.

Eil. Nr.	Fizinio asmens vardas, pavardė ar juridinio asmens arba kitos užsienio organizacijos pavadinimas	Prašymo gavimo teritoriniame skyriuje data ir numeris	Pageidaujama gauti žemės			Pageidaujama gauti miško			Pageidaujama gauti vandens telkinio	
			plotas (ha)	gavimo tikslas**	įsiterpusio žemės ploto Nr.***	plotas (ha)	gavimo tikslas**	įsiterpusio žemės ploto Nr.***	plotas (ha)	gavimo tikslas**
1	2	3	4	5	6	7	8	9	10	11
2.	[redacted]	2025-11-14 Nr. 1GD-94158	-	-	-	3,00	patikė-jimo teise	-	-	-

3.	[redacted]	2026-02-10 Nr. 1GPds-6395	30,00	nuoma	-	-	-	-	-	-

PATVIRTINTA

Nacionainės žemės tarnybos prie Aplinkos ministerijos Vilniaus apygardos žemės tvarkymo ir administravimo skyriaus vedėjo 2026 m.
Nr. 2RKĮ-

VILNIAUS APSKRITIES ŠVENČIONIŲ RAJONO LABANORO SENIŪNIJOS LAKAJOS KADASTRO VIETOVĖJE NUSTATYTŲ LAISVOS ŽEMĖS FONDO ŽEMĖS (LŽF) PLOTŲ (HA) ŽINIARAŠTIS

Kadastro vietovės bloko Nr.	Sklypo Nr	Kaimo pavadinimas	Bendras LŽF plotas	Iš jų, saugo-tinose terito-rijose	LVŽ sklypų žemės naudmenų plotų eksplikacija, (ha)										Laisvo žemės fondo žemei priskirto žemės sklypo, kuris suprojektuotas žemės reformos žemėtvarkos projekte ar jam prilyginamo žemės sklypų planuose, projektinis numeris ir įsakymo , kurio patvirtintas žemės reformos žemėtvarkos projektas ar jam prilyginamas žemės sklypo planas, priėmimo data	Pastabos
					žemės ūkio naudmenos				Miškas	Iš jo, sau-gotinose teritorijose	Vandens telkiniai	Iš jų, saugoti-nose teritori-jose	Kitos žemės naud-menos	Iš jų, saugoti-nose teritori-jose, ha		
					Iš viso	Iš jų, saugo-tinose terito-rijose	Iš jo, ariama žemė	Iš jų, saugoti-nose teritori-jose								
1	2	3	4		5		6		7		8		9		10	11
LŽF plotai, kuriuos nuo 2004 m. rugpjūčio 7 d. naudoja žemės ūkio veiklos subjektai, atitinkantys Lietuvos Respublikos žemės ūkio paskirties žemės įsigijimo įstatymo 2 straipsnio 1 dalies 1 punkte nurodytas sąlygas																
Iš viso:			**0.00**	**0.00**	**0.00**	**0.00**	**0.00**	**0.00**	**0.00**	**0.00**	**0.00**	**0.00**	**0.00**	**0.00**		
LŽF plotai, kuriuos pagal bendrojo teritorijų planavimo dokumentus numatyta naudoti ne žemės ūkio veiklai																
Iš viso:			**0.00**	**0.00**	**0.00**	**0.00**	**0.00**	**0.00**	**0.00**	**0.00**	**0.00**	**0.00**	**0.00**	**0.00**		
Asmeninio ūkio teritorijoje nustatyti LŽF plotai																
Iš viso			**0.00**	**0.00**	**0.00**	**0.00**	**0.00**	**0.00**	**0.00**	**0.00**	**0.00**	**0.00**	**0.00**	**0.00**		
LŽF priskirti įsiterpę laisvos valstybinės žemės plotai																
Iš viso:			**0.00**	**0.00**	**0.00**	**0.00**	**0.00**	**0.00**	**0.00**	**0.00**	**0.00**	**0.00**	**0.00**	**0.00**		
Kiti LŽF plotai																
1	1	Parašės k.	0.96	0.96					0.96	0.96						
1	958	Fedariškių k.	1.22	1.22					1.22	1.22					2019.11.29 Nr.45VĮ-939-(14.45.2.)	NŽT
1	1002	Pakapės vs.	0.68		0.22				0.46							
2	1001	Pakapės vs.	0.32		0.32											

4	1004	Baroniškės k.	0.12	0.12	0.12	0.12										
1	1005	Palakajo k.	1.23	1.23	1.20	1.20			0.03	0.03						
1	1006	Palakajo k.	0.55	0.55					0.55	0.55						
1	13	Palakajys	4.91	4.91									4.91	4.91		
1	15-1	Lakajos k.	0.22	0.22	0.14	0.14			0.08	0.08						
1	15-2	Lakajos k.	0.04	0.04					0.04	0.04						
1	N960	Zablotės k.	12.3184	12.3184					7.0484	7.0484			5.2700	5.2700	2024-06-17 panauda 1SUN-147-(15.2.33 E.)	4400-6256-0427
1	N181	Fedariškis	0.4500	0.4500	0.4500	0.4500									2023-08-23 45VĮ-324-(14.45.2 E.)	4400-4038-7433
1	N909	Fedariškis	1.8822	1.8822	1.8822	1.8822									2023-01-26 nuomos sutartis 45SŽN-29-(14.45.55 E.)	4400-5940-3213
1	N976	Jusėniškių k.	0.1356	0.1356	0.1356	0.1356									2022-10-20 nuomos sutartis 45SŽN-237-(14.45.55.)	4400-5926-8574
1	N977	Fedariškių k.	1.8971	1.8971	1.8971	1.8971										4400-5901-1977, *įtrauktas į nuomotinų sklypų sąrašą
2	963	Jusėniškių k.	3.15	3.15					2.91	2.91			0.24	0.24	2019.11.29 Nr.45VĮ-939-(14.45.2.)	NŽT
2	N947	Jusėniškių k.	2.5078	2.5078	2.4121	2.4121			0.0957	0.0957					2020-01-29 nuomos sutartis 45SŽN-26-(14.45.55.)	4400-5322-0456
2	22	Jusėniškių k.	0.25	0.25					0.25	0.25						
2	22-1	Jusėniškių k.	0.22	0.22					0.22	0.22						
2	N948	Jusėniškių k.	5.8282	5.8282	5.8282	5.8282									2020-01-27 nuomos sutartis 45SŽN-23-(14.45.55.)	4400-5323-4641
2	964	Jusėniškių k.	4.35	4.35					4.35	4.35					2019.11.29 Nr.45VĮ-939-(14.45.2.)	NŽT
2	N1013	Paaldikio k.	3.78	3.78	3.73	3.73							0.05	0.05	2025-11-19 Nr. 2RKĮ-642-(15.2.6 E.)	
2	23-1	Paaldikio k.	1.85	1.85					1.09	1.09			0.76	0.76		
2	N945	Paaldikio k.	2.8500	2.8500	2.8500	2.8500									2020-01-27 nuomos sutartis 45SŽN-21-(14.45.55.)	4400-5322-1831
2	N946	Jusėniškių k.	1.6034	1.6034	1.6034	1.6034									2020-01-27 nuomos sutartis 45SŽN-22-(14.45.55.)	4400-5322-3126
4	N903	Mozūriškės k.	0.6499	0.6499	0.6499	0.6499										4400-4117-8356 *įtrauktas į nuomotinų sklypų sąrašą
4	N904	Mozūriškė	2.10	2.10	2.10	2.10									2014-11-14d.Nr.45VĮ-(14.45.2.)-1079	LVŽF
4	N905	Baroniškės k.	1.90	1.90	1.90	1.90									2014-11-14d.Nr.45VĮ-(14.45.2.)-1079	LVŽF
4	N907	Mozūriškės k.	0.84	0.84	0.84	0.84									2014-11-14d.Nr.45VĮ-(14.45.2.)-1079	LVŽF
4	N908	Baroniškės k.	3.83	3.83	3.83	3.83									2014-11-14d.Nr.45VĮ-(14.45.2.)-1079	LVŽF
4	29	Pastoviškio k.	0.25	0.25	0.23	0.23			0.02	0.02						

4	N989	Mozūriškės k.	1.6024	1.6024									1.6024	1.6024	2024-11-11 nuomos sutartis 1SŽN-9646-(15.2.30 E.)	4400-6282-8339
4	N942	Baroniškės k.	2.4938	2.4938	2.1000	2.1000							0.3938	0.3938	2025-09-05 nuomos sutartis 1SŽN-8971-(15.2.30 E.)	4400-6285-2933
4	N943	Paperšokšnio k.	1.5196	1.5196	1.5196	1.5196									2024-11-11 nuomos sutartis 1SŽN-9637-(15.2.30 E.)	4400-6285-5703
4	N978	Padūmės k.	2.7211	2.7211	2.7211	2.7211										4400-5940-3190 *įtrauktas į nuomotinų sklypų sąrašą
4	32-1	Padūmės k	0.27	0.27					0.07	0.07			0.20	0.20		
4	967	Baroniškės k.	4.91	4.91					3.96	3.96			0.95	0.95	2019.11.29 Nr.45VĮ-939-(14.45.2.)	NŽT
4	N949	Baroniškės k.	1.1743	1.1743	1.1743	1.1743									2020-01-27 nuomos sutartis 45SŽN-24-(14.45.55.)	4400-5323-7355
4	N950	Baroniškės k.	4.9422	4.9422	0.5022	0.5022							4.4400	4.4400	2020-01-29 nuomos sutartis 45SŽN-27-(14.45.55.)	4400-5325-1464
4	N951	Baroniškės k.	7.1536	7.1536									7.1536	7.1536	2020-01-27 nuomos sutartis 45SŽN-20-(14.45.55.)	4400-5326-1771
4	N995	Baroniškės k.	0.36	0.36	0.36	0.36									2023-08-23 Nr. 45VĮ-324-(14.45.2.E)	
4	38-3	Baroniškės k.	1.50	1.50					0.05	0.05			1.45	1.45		
4	38-4	Baroniškės k.	0.68	0.68					0.50	0.50			0.18	0.18		
4	38-5	Baroniškės k.	0.90	0.90					0.43	0.43			0.47	0.47		
4	N988	Baroniškės k.	0.2789	0.2789	0.2789	0.2789									2024-11-11 nuomos sutartis 1SŽN-9640-(15.2.30 E.)	4400-6282-8256
4	40	Tetervinės vs.	0.30	0.30					0.30	0.30						
4	N944	Tetervinės vs.	22.0393	22.0393	22.0393	22.0393									2020-01-27 nuomos sutartis 45SŽN-25-(14.45.55.)	4400-5323-0112
4	N994	Mozūriškės k.	0.1487	0.1487	0.1487	0.1487									2024-11-11 nuomos sutartis 1SŽN-9642-(15.2.30 E.)	4400-6282-9969
4	41-1	Mozūriškės k.	0.74	0.74					0.55	0.55			0.19	0.19		
4	42	Mozūriškė	0.10	0.10					0.10	0.10						
4	42-1	Mozūriškė	0.17	0.17					0.17	0.17						
4	N952	Mozūriškės k.	0.2211	0.2211									0.2211	0.2211	2019-11-04 nuomos sutartis 45SŽN-264-(14.45.55.)	4400-5310-7227
4	43	Mozūriškės k.	0.18	0.18					0.18	0.18						
4	43-1	Mozūriškės k.	0.68	0.68					0.68	0.68						
4	N1011	Mozūriškės k.	0.11	0.11	0.11	0.11									2025-11-19 Nr. 2RKĮ-642-(15.2.6 E.)	
4	N1012	Mozūriškės k.	0.14	0.14	0.14	0.14									2025-11-19 Nr. 2RKĮ-642-(15.2.6 E.)	
4	N1010	Mozūriškės k.	0.23	0.23	0.23	0.23									2025-11-19 Nr. 2RKĮ-642-(15.2.6 E.)	

5	N902	Pašerinės k.	0.1301	0.1301	0.1101	0.1101			0.0200	0.0200					2015-12-11 nuomos sutartis 45SŽN-178	4400-3905-0834
5	48	Pašerinės k.	0.05	0.05									0.05	0.05		
5	970	Pašerinės k.	2.90	2.90					2.90	2.90					2019.11.29 Nr.45VĮ-939-(14.45.2.)	NŽT
5	N979	Prūdiškėlės k.	1.2421	1.2421	1.2421	1.2421										4400-5901-1999 *įtrauktas į nuomotinų sklypų sąrašą
2	N993	Žukaučizna	0.5880	0.5880									0.5880	0.5880	2025-09-05 nuomos sutartis 1SŽN-8972-(15.2.30 E.)	4400-6283-0013
2	N993-1	Žukaučizna	0.2541	0.2541									0.2541	0.2541	2025-09-05 nuomos sutartis 1SŽN-8973-(15.2.30 E.)	4400-6290-8230
2	64	Žukaučizna	0.70	0.70					0.70	0.70						
2	N990	Žukaučizna	0.76	0.76									0.76	0.76	2023-08-23 Nr. 45VĮ-324-(14.45.2.E)	
2	N991	Žukaučizna	0.8291	0.8291									0.8291	0.8291	2024-11-11 nuomos sutartis 1SŽN-9643-(15.2.30 E.)	4400-6285-0771
2	65	Žukaučizna	1.80	1.80					1.80	1.80						
6	N901	Januliškio k.	5.0346	5.0346	4.6487	4.6487					0.3859	0.3859				4400-3835-8315 *įtrauktas į nuomotinų sklypų sąrašą
6	N985	Januliškio k.	2.1999	2.1999	2.1999	2.1999									2025-02-18 nuomos sutartis 1SŽN-1418-(15.2.30.)	4400-6275-3046
6	N986	Januliškio k.	0.5088	0.5088	0.5088	0.5088									2024-11-26 nuomos sutartis 1SŽN-10210-(15.2.30 E.)	4400-6324-0397
6	68-2	Januliškio k.	1.67	1.67	1.67	1.67										
6	N987	Januliškio k.	0.6357	0.6357	0.6357	0.6357									2024-07-03 nuomos sutartis 1SŽN-5772-(15.2.30.)	4400-6275-3180
6	N992	Januliškio k.	0.3056	0.3056	0.3056	0.3056									2024-11-11 nuomos sutartis 1SŽN-9639-(15.2.30 E.)	4400-6278-9084
6	68-4	Januliškio k.	0.04	0.04	0.04	0.04										
6	N980	Januliškio k.	2.1305	2.1305	2.1305	2.1305									2023-01-24 nuomos sutartis 45SŽN-22-(14.45.55 E.)	4400-5940-3202
2	72	Žukaučizna	0.12	0.12					0.09	0.09			0.03	0.03		
1	N955	Didžiabalis	2.1738	2.1738	2.1738	2.1738									2020-06-29 nuomos sutartis 45SŽN-196-(14.45.55.)	4400-5446-3184
Iš viso:			**142.5299**	**141.5299**	**79.3278**	**78.7878**	**0.0000**	**0.0000**	**31.8241**	**31.3641**	**0.3859**	**0.3859**	**30.9921**	**30.9921**		
Iš viso kadastro vietovėje:			**142.5299**	**141.5299**	**79.3278**	**78.7878**	**0.0000**	**0.0000**	**31.8241**	**31.3641**	**0.3859**	**0.3859**	**30.9921**	**30.9921**		

* žemės sklypas, įtrauktas į nuomotinų valstybinės žemės ūkio paskirties žemės sklypų sąrašą

VILNIAUS APSKRITIES ŠVENČIONIŲ RAJONO (SAVIVALDYBĖS) LABANORO SENIŪNIJOS
LAKAJOS KADASTRO VIETOVĖS

LAISVOS ŽEMĖS FONDO ŽEMĖS

PLANAS
M 1:10000
2026 m.

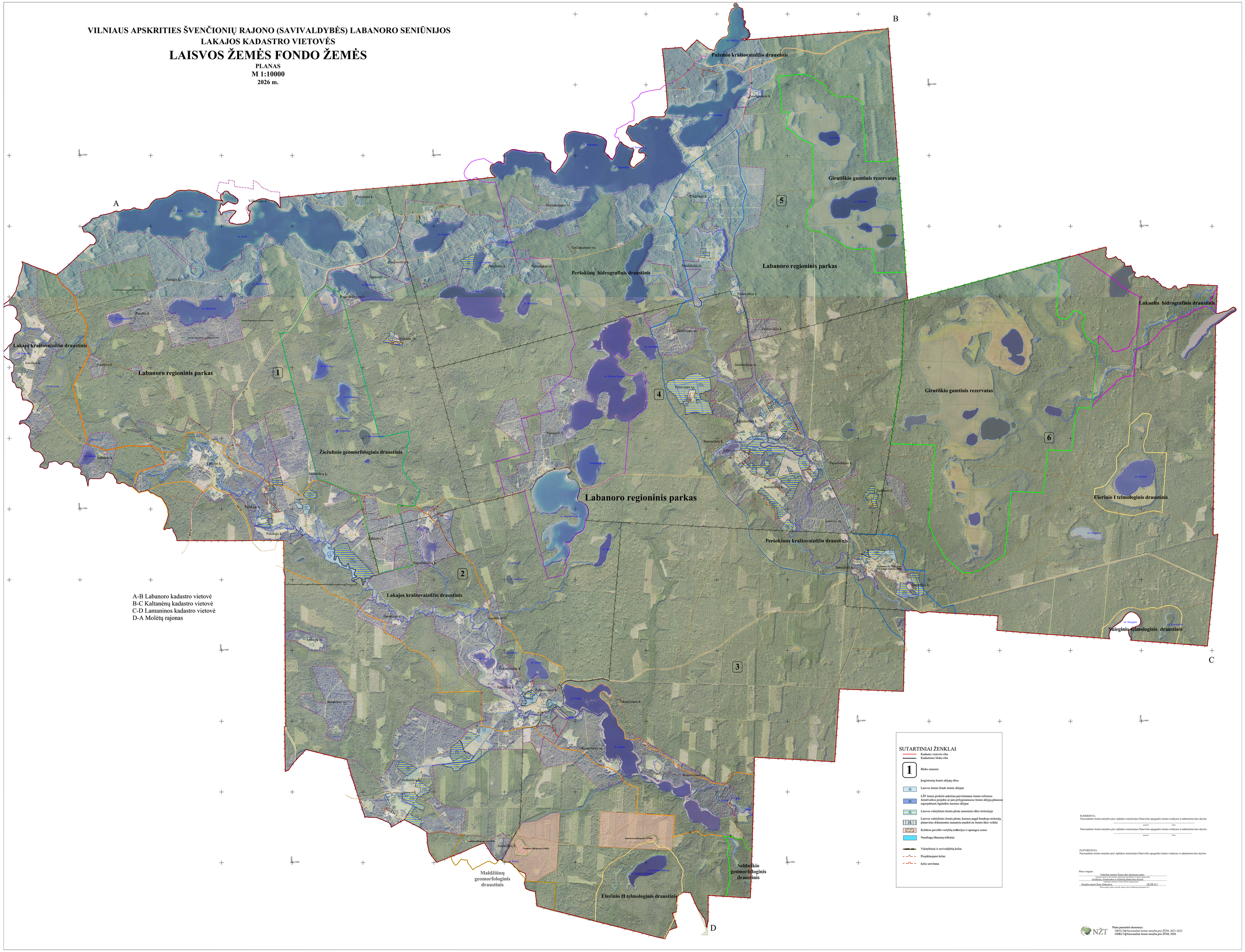

DETALŪS METADUOMENYS	
Dokumento sudarytojas (-ai)	Nacionalinė žemės tarnyba prie Aplinkos ministerijos 188704927, Kalvarijų g. 147, LT-08352 Vilnius
Dokumento pavadinimas (antraštė)	DĖL VILNIAUS APSKRITIES ŠVENČIONIŲ RAJONO (SAVIVALDYBĖS) LABANORO SENIŪNIJOS LAKAJOS KADASTRO VIETOVĖS ŽEMĖS SKLYPŲ PLANŲ, KURIE PRILYGINAMI ŽEMĖS REFORMOS ŽEMĖTVARKOS PROJEKTUI, RENGIMO
Dokumento registracijos data ir numeris	2026-06-18 Nr. 2RKĮ-424
Dokumento gavimo data ir dokumento gavimo registracijos numeris	–
Dokumento specifikacijos identifikavimo žymuo	ADOC-V1.0
Parašo paskirtis	Pasirašymas
Parašą sukūrusio asmens vardas, pavardė ir pareigos	Laima Matulytė, L.e.p. skyriaus vedėjas, Vilniaus apygardos žemės tvarkymo ir administravimo skyrius
Sertifikatas išduotas	LAIMA MATULYTĖ, Nacionalinė žemės tarnyba prie Aplinkos ministerijos LT
Parašo sukūrimo data ir laikas	2026-06-17 16:17:31 (GMT+03:00)
Parašo formatas	XAdES-T
Laiko žymoje nurodytas laikas	2026-06-17 16:17:58 (GMT+03:00)
Informacija apie sertifikavimo paslaugų teikėją	ADIC CA ECC, Asmens dokumentu israsymo centras prie LR VRM LT
Sertifikato galiojimo laikas	2024-07-05 10:51:57 – 2028-07-04 10:51:57
Informacija apie būdus, naudotus metaduomenų vientisumui užtikrinti	"Registravimas" paskirties metaduomenų vientisumas užtikrintas naudojant "RCSC IssuingCA-2, VI Registru Centras - i.k. 124110246 LT" išduotą sertifikatą "DBSIS, Informatikos ir ryšių departamentas prie Lietuvos Respublikos vidaus reikalų ministerijos, į.k.188774822 LT", sertifikatas galioja nuo 2025-05-16 11:31:08 iki 2028-05-15 11:31:08
Pagrindinio dokumento priedų skaičius	3
Pagrindinio dokumento pridedamų dokumentų skaičius	–
Pridedamo dokumento sudarytojas (-ai)	–
Pridedamo dokumento pavadinimas (antraštė)	–
Pridedamo dokumento registracijos data ir numeris	–
Programinės įrangos, kuria naudojantis sudarytas elektroninis dokumentas, pavadinimas	DBSIS, versija 3.5.90.5
Informacija apie elektroninio dokumento ir elektroninio (-ių) parašo (-ų) tikrinimą (tikrinimo data)	Atitinka specifikacijos keliamus reikalavimus. Visi dokumente esantys elektroniniai parašai galioja (2026-06-18 10:41:31)
Paieškos nuoroda	–
Papildomi metaduomenys	Nuorašą suformavo 2026-06-18 10:41:31 DBSIS