

Vilniaus apskr. Ukmergės raj. ŠEŠUOLIŲ seniūnijos Bulkių kadastrinės vietovės Liaušiai kaimo

Stasio Juteika

(savininko, nuomininko vardas, pavardė)

asmeninio ūkio žemės sklypo (-ų) Nr. 57-2 ir 57-3

ABRISAS

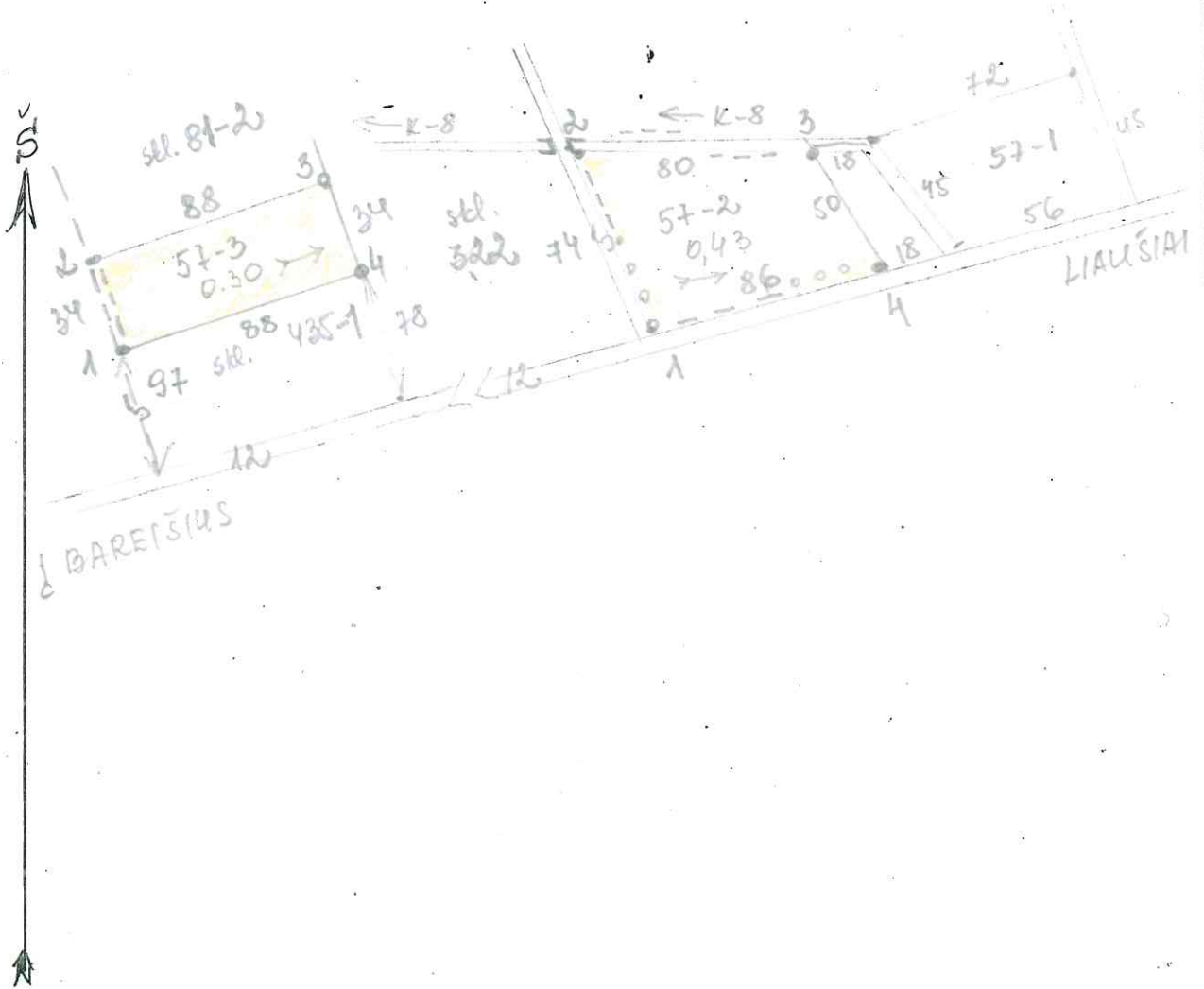

Savininko
(nuomininko)

[Signature] 2004 12 03 ST. JUTEIKA
parašas, data V. Pavardė

Proj. autorius

[Signature] 2004 12 03 J. AUKŠTUOLIS
parašas, data V. Pavardė

ŽEMĖS SKLYPO PLANAS M1:10000

Žemės sklypo plotas (ha): 0,30

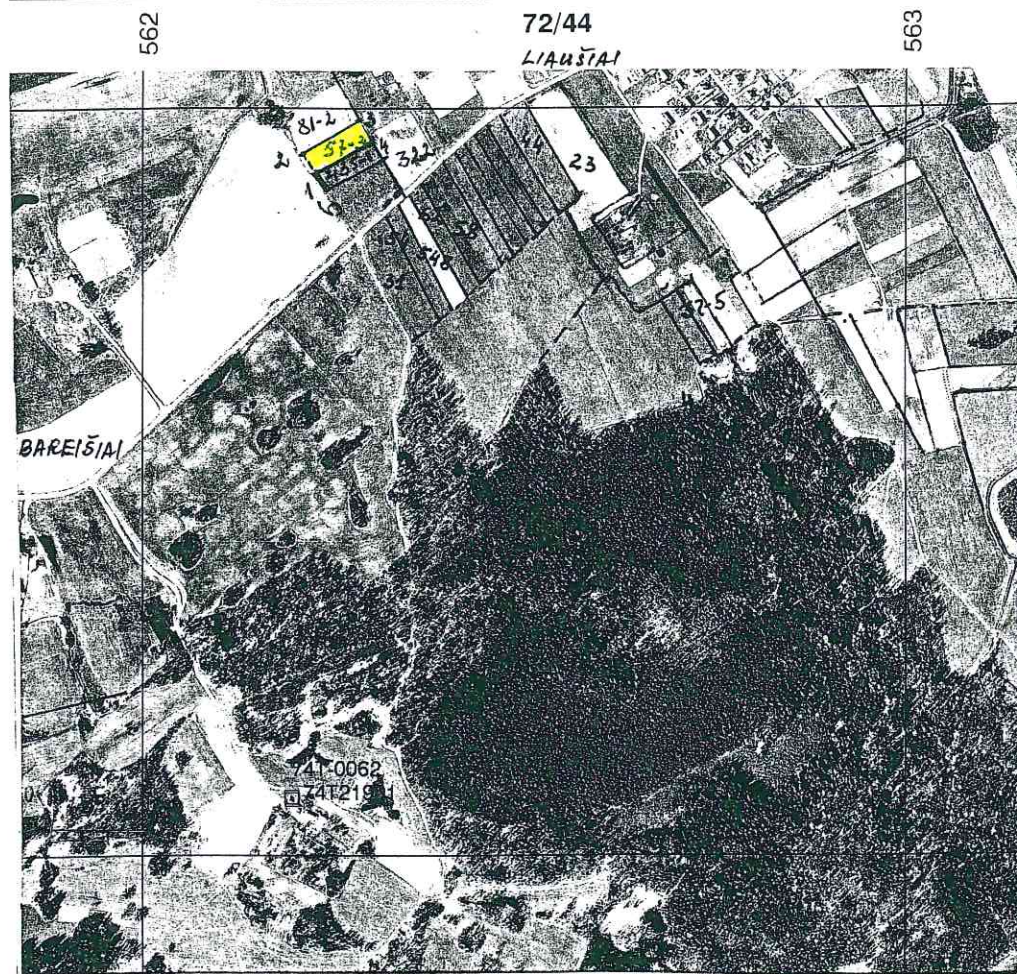

6119

562

Žemės sklypo ribos paženklintos vietovėje pagal žemės sklypo paženklinimo-parodymo aktą.

Žemės savininkas (naudotojas):

vardas ir pavardė
Stasys Juteika

Linijų ilgiai

1-2	34,00
2,-3	88,00
3-4	34,00
4-1	88,00

SUDERINTA:

(pareigos, parašas, vardas, pavardė, data)

SKLYPO RIBOS PAŽYMĖTOS
KADASTRO ŽEMĖLAPYJE
VI REGISTRU CENTRO VILNIAUS MIŠKŲ
Kadastro specialistė R. Prapalga
pareigos parašas v., pavardė
2004-04-04

Žemės sklypo ribos atitinka Butkūnų kadastro vietovės reformos žemėtvarkos projekte, patvirtintame Vilniaus apskrities viršininko 2000.08.12 įsakymu Nr.2719-81 suprojektuotas ribas.

Likmergės r žemėtvarkos skyriaus vedėjas
vyr. specialistė R. Prapalga
vardas ir pavardė parašas data
A.V.

Žemės naudmenų eksplikacija (ha)

Žemės ūkio naudmenos				miškas	keliai	užstatyta teritorija	vandenys	Kita žemė				Nusausinta žemė
iš viso	ariama	sodai	pievos					želdiniai	pelkės	pažeista	nenaudojama	
0,30	0,30	-	-	-	-	-	-	-	-	-	0,30	

Gatvė, namo Nr.	
Kaimas (miestelis)	Liaušių
Seniūnija	Šešuolių
Miestas (rajonas)	Ukmergės
Apskritis	Vilniaus

Kadastro vietovė:	Butkūnų 8108	
Sklypo Nr.	Kadastrinis numeris	
projekto plane:	bloko Nr.	sklypo Nr.
57-3	0001	316

Gretimybės	Sklypo numeris		Pastabos
	projekto plane	kadastro žemėlapyje	
1-2			5m kelias
2-3	81-2		
3-4	322		
4-1	435-1		

Žemės sklype taikomos specialiosios žemės ir miško naudojimo sąlygos, nustatytos LRV 1992-05-12 nutarimu Nr. 343

kodas	aprašymas	plotas, ha
XXI-21	Žemės sklype įrengtos valstybei priklausančios melioracijos sistemos bei įrenginiai	0,30

Servitutai ir kiti apribojimai

kodas	aprašymas	plotas, ha

Žemės sklype pažymėti žemės naudmenų kontūrai, naudmenų rūšys ir plotai atitinka faktinę padėtį. Žemės reformos žemėtvarkos projekto rengėjas

A.V.

VĮ Valstybinis žemėtvarkos institutas
Vilniaus žemėtvarkos skyrius

Pareigos	Vardas, pavardė	Parašas	Data
Grupės vadovas	Vytautas Simanavičius	<i>[Signature]</i>	2004.12.15
Vyresnysis technikas	Juozas Aukštuolis	<i>[Signature]</i>	2004.12.14