

Vilniaus apskr. Ukmergės raj. ŠEŠUOLIŲ seniūnijos BUTKŪNŲ, kadastrinės vietovės
PALAUKĖNĖLIŲ, kaimo

DAIVOS MAŽULYTĖS

(savininkų vardai, pavardės)

NUOMOJAMOS

žemės sklypo (-ų) Nr. N-6-2

ABRISAS

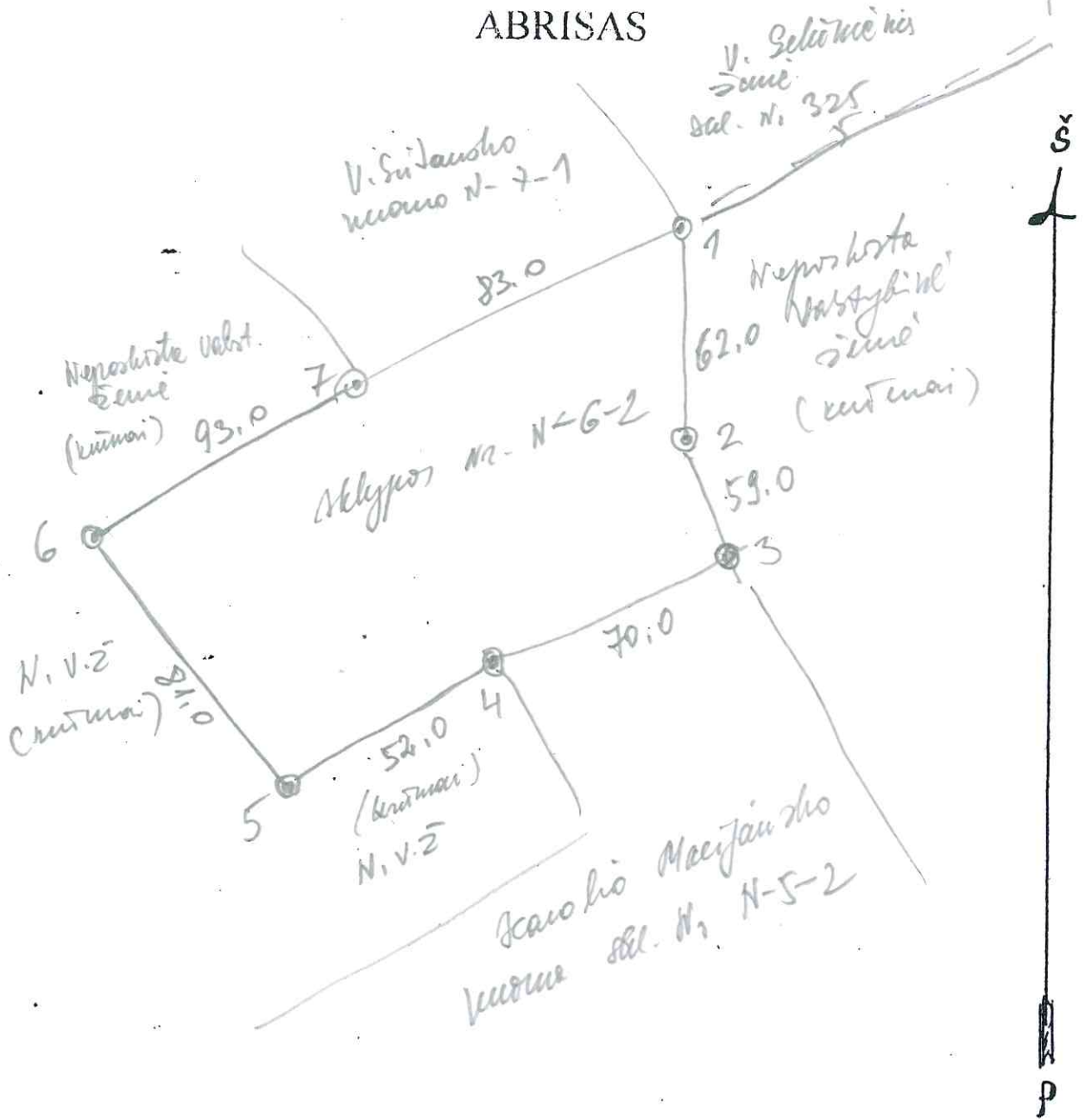

Ne puc kai staugi paženklonoms
sklype nuoms.
Savininkas(-ai)

Daiva Mažulytė
2006 07 10

Proj. autorius
Vyresnysis technikas

A. MASIULIONIS
2006 07 10

ŽEMĖS SKLYPO PLANAS M1:10000

Žemės sklypo plotas (ha): 1,15

PILIONYS



6117

565

GURŠČIAI

SUDERINTA:

(pareigos, parašas, vardas, pavardė, data)



Žemės sklypo ribos atitinka Butkūnų kadastro vietovės

reformos žemėtvarkos projekte, patvirtintame Vilniaus

apskrities viršinininko 2000.08.12 įsakymu

Nr.2719-81 suprojektuotas ribas. PAPILDYMAS PATVIRTINTAS 2005.09.22

ĮSAKYMU Nr. 2.3 - 8326-81

UKMERGĖS RAJONO žemėtvarkos skyriaus

specialiste Elyra Maciūnienė

vardas ir pavardė parašas data

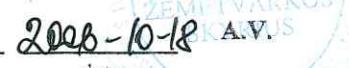

Su žemės sklypo ribomis, paženklinimais vietovėje pagal 2006 m. LIEPOS mėn. 10 d. žemės sklypo paženklinimo-parodymo aktą ir nustatytu plotu sutinku:

Žemės savininkas (naudotojas):

vardas ir pavardė	parašas	data
DAIVA MAZULYTE	<i>[Signature]</i>	2006.07.17

Linijų ilgiai

1-2	62.0
2-3	59.0
3-4	70.0
4-5	52.0
5-6	81.0
6-7	93.0
7-1	83.0

Žemės naudmenų eksplikacija (ha)

Žemės ūkio naudmenos				miškas	keliai	užstatyta teritorija	vandenys	Kita žemė				Nusausinta žemė
iš viso	ariama	sodai	pievos					želdiniai	pelkės	pažeista	nenaudojama	
1.15	1.15	-	-	-	-	-	-	-	-	-	-	

Gatvė, namo Nr.	
Kaimas (miestelis)	PALAUKE NĖLIAI
Seniūnija	Šešuolių
Miestas (rajonas)	Ukmergės
Apskritis	Vilniaus

Kadastro vietovė:	Butkūnų 8108	
Sklypo Nr.	Kadastrinis numeris	
projekto plane:	bloko Nr.	sklypo Nr.
N-6-2	0007	153

Gretimybės	Sklypo numeris		Pastabos
	projekto plane	kadastro žemėlapyje	
1-2-3			NEPAŠKIRTA VALSTYBINĖ ŽEMĖ
3-4	N-5-2		K. MACIJALSKO NUOMODAMA ŽEMĖ
4-5-6-7			NEPAŠKIRTA VALSTYBINĖ ŽEMĖ
7-1	N-7-1		V. GRIBAIUSKO NUOMODAMA ŽEMĖ

Žemės sklype taikomos specialiosios žemės ir miško naudojimo sąlygos, nustatytos LRV 1992-05-12 nutarimu Nr. 343

kodas	aprašymas	plotas, ha
-	APRIBOJIMU, NĖRA	-

Servitutai ir kiti apribojimai		
kodas	aprašymas	plotas, ha
-	NĖRA	-

Žemės sklype pažymėti žemės naudmenų kontūrai, naudmenų rūšys ir plotai atitinka faktinę padėtį. Žemės reformos žemėtvarkos projekto rengėjas

A.V.

VĮ Valstybinis žemėtvarkos institutas Vilniaus žemėtvarkos skyrius			
Pareigos	Vardas, pavardė	Parašas	Data
Grupės vadovas	Vytautas Simanavičius	<i>[Signature]</i>	2006.07.19
vyresn. technikas	Algimantas Masiulionis	<i>[Signature]</i>	2006.07.13