

Žemės sklypo išdėstymo schema

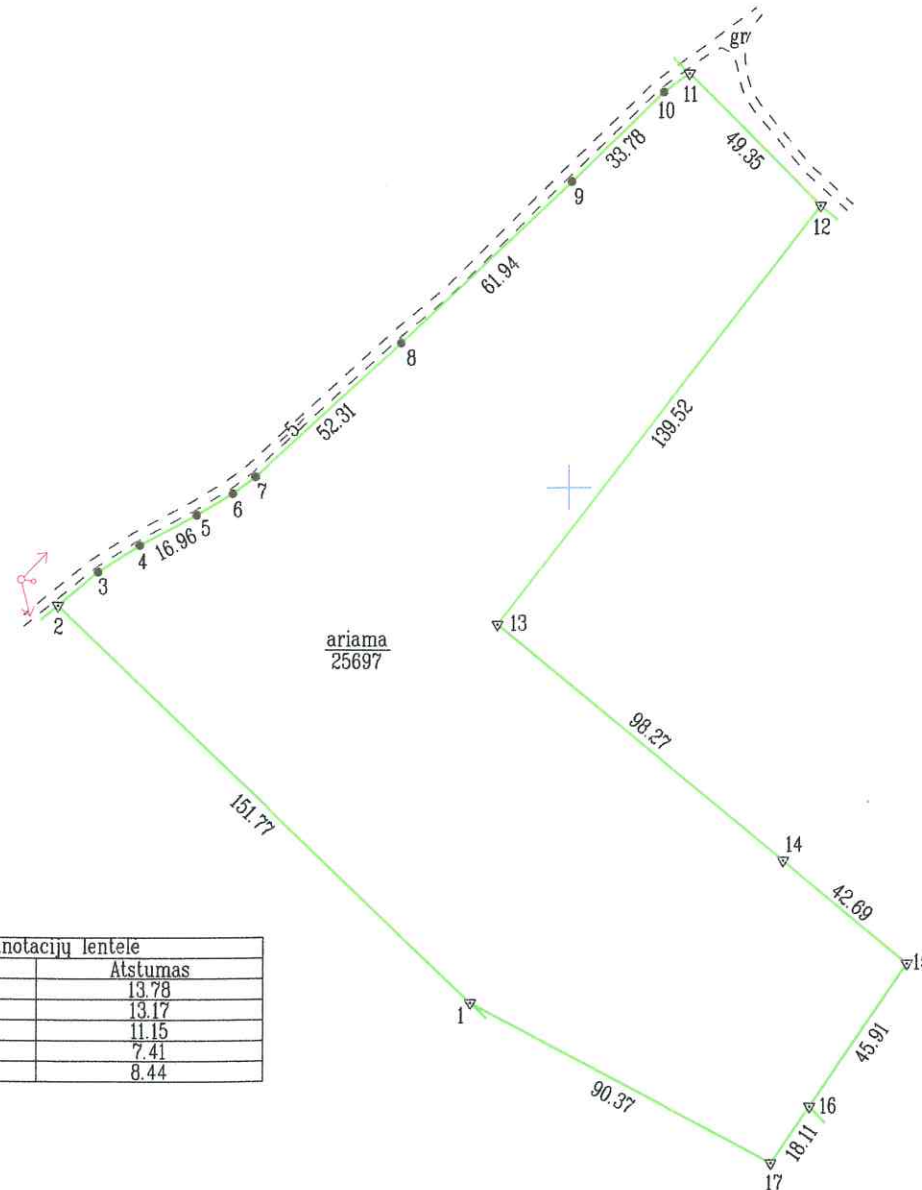

# ŽEMĖS SKLYPO PLANAS M 1:2000

Sklypo plotas 25697 m<sup>2</sup>



Linijų anotacijų lentelė	
Gretimybė	Atstumas
2-3	13.78
3-4	13.17
5-6	11.15
6-7	7.41
10-11	8.44

X=6122800  
Y=567000

SKLYPO RIBOS PAŽYMĖTOS  
KADASTRO ŽEMĖLAPYJE  
VĮ REGISTRŲ CENTRO Vilniaus filialas  
Kadastro specialistė ekspertė  
pareigos Daina Židonienė, pavarde  
20 16.08.12

Kadastro:	vietovė	Butkūnų	blokas	sklypas
Žemės sklypo kadastro Nr.			8 1 0 8 0 0 0 4	2 2 5

Gatvė, namo Nr.	skl. Nr. N676-2
Kaimas (miestelis)	Masiuliū
Seniūnija	Šešuolių
Miestas (rajonas)	Ukmergės
Apskritis	Vilniaus

Gretimybė	Gretimo žemės sklypo kadastro Nr.	Pastabos
1-2	810800040036	
2-11		kelias 5 m
11-12	810800040212	kadastriniai matavimai atlikti
12-16	810800040076	
16-1		LVŽ

Su paženklintomis vietovėje žemės sklypo ribomis, aprašytais 2016 m. sausio mėn. 5 d. žemės sklypo paženklinimo-parodymo akte, ir nustatytu plotu sutinku:  
Žemės savininkas (naudotojas):

Audrius Valaiša  
(vardas, pavardė)

*(Signature)*  
(parašas) 20160615  
(data)

Nacionalinės žemės tarnybos prie Žemės Ūkio ministerijos  
Ukmergės skyrius

Patikrino:  
Suderino: Nacionalinės žemės tarnybos prie ŽŪM  
Ukmergės skyriaus  
vyriausioji specialistė (parašas)

Nacionalinės žemės tarnybos prie ŽŪM  
Ukmergės skyriaus  
vyriausioji specialistė (parašas)  
Giedrė Guželiene  
(data)



**AAASE** UAB "AAASE"  
PAŽYMEJIMO NR. 2M-M-2305 ISDUOTA 2015-09-21

Pareigos	Parašas	Vardas, pavardė	Data	Uždaroji linė bendrovė
Direktorius	<i>(Signature)</i>	P. Ušinskas	2016-01-05	AAASE 1 A.V.
Matininkas	<i>(Signature)</i>	O. Jankauskas	2016-01-05	

ŽEMĖS SKLYPO PLANAS M 1:2000

Sklypo plotas 25697 m<sup>2</sup>

Žemės sklypo kadastro Nr. 8 1 0 8 0 0 0 4

KOORDINAČIŲ ŽINIARAŠTIS

Koordinacijų sistema LKS-94							
Taško Nr.	Kodas	X	Y	Taško Nr.	Kodas	X	Y
1	R	6122863.67	567174.36				
2	R	6122968.68	567064.78				
3	R	6122977.49	567075.38				
4	R	6122984.57	567086.48				
5	R	6122992.51	567101.46				
6	R	6122998.20	567111.05				
7	R	6123002.66	567116.98				
8	R	6123038.06	567155.48				
9	R	6123080.75	567200.36				
10	R	6123104.26	567224.62				
11	R	6123109.26	567231.42				
12	R	6123074.35	567266.30				
13	R	6122963.74	567181.26				
14	R	6122901.11	567256.99				
15	R	6122873.96	567289.93				
16	R	6122835.92	567264.23				
17	R	6122820.97	567254.01				

SKLYPO CENTRO KOORDINATĖS		
Koordinacijų sistema	Koordinatės X/Y	Planšetės nomenklatūra
Sistema, kurioje vykdyti matavimai	X=6122962 Y=567133	73/44
Valstybinė LKS-1994	X=6122962 Y=567133	73/44

Žiniaraštį sudarė		Osvaldas Jančiauskas 2M-M-2305	2016-01-05
	(parašas)	(vardas ir pavardė, pažymėjimo Nr.)	(data)

Duomenys apie žemės naudojimo apribojimus

Eil. Nr.	Kodas	Apribojimai	Žemės plotas, m <sup>2</sup>
1	2	3	4
-	-	-	-
-	-	-	-
-	-	-	-
-	-	-	-
-	-	-	-

Ištrauka iš Lietuvos Administracinių teisių pažeidimų kodekso:

47 straipsnis. Pastovių žemėnaudos riboženklų sunaikinimas arba gadinimas - užtraukia baudą nuo septyniasdešimt dviejų iki vieno šimto keturiasdešimt keturių eurų.

48 straipsnis. Geodezinio pagrindo punkto bei markseiderystės ženklų sunaikinimas arba gadinimas - užtraukia baudą nuo vieno šimto keturiasdešimt keturių ir dviejų šimtų aštuoniasdešimt devynių eurų.