ŠIAULIŲ APSKRITIES JONIŠKIO RAJONO SAVIVALDYBĖS
BUČIŪNŲ KADASTRO VIETOVĖS

LAISVOS ŽEMĖS FONDO ŽEMĖS PLANAS 2026-06-05
M 1:10 000

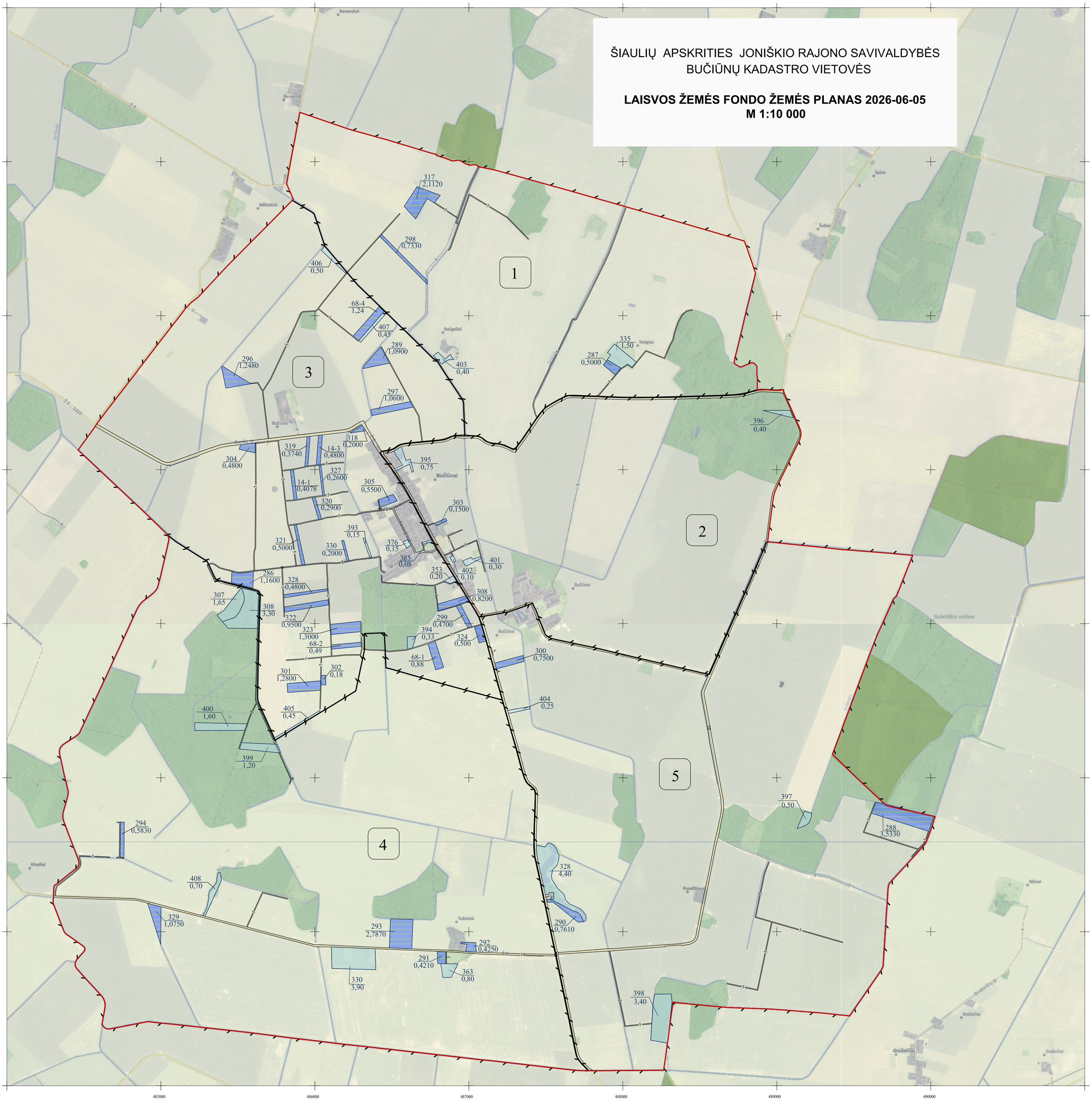

KARTOGRAFINIO PAGRINDO SUTARTINIAI ŽENKLAI

Valstybinis administracinis suskirstymas

- Kadastro vietovės riba
- Bloko riba

Žemės ūkio naudmenos

- Ariamoji žemė

Augmenija

- Valstybinės reikšmės miškas
- Miškas
- Kvartalinės miško linijos ir proskynos

Hidrografijos objektai

- Šešėlė — Upeliai, kanalai, drenažo grioviai
- Vamzdinės vandens pralaidos, diukeriai
- Vandens telkiniai

Pastatai ir statiniai

- Užstatytos, gamybinės-ūkinės, elektros pastočių bei kitų ryšių ir energetikos statinių, vandens valymo įrenginių teritorijos, aikštės, stovėjimo ir poilsio aikštelės, kiemai
- Pastatai

Keliai, gatvės ir jų įrenginiai

- 1609 — Rajoninis kelias
- Ž-10 — Vietinės reikšmės kelias
- 5 — Suprojektuotas kelias

LAISVOS ŽEMĖS FONDO PLANO SUTARTINIAI ŽENKLAI

- 335 / 2,00 — Kiti LŽF plotai
- 14-4 / 0,25 — Anksčiau patvirtintame žemės reformos žemėtvarkos projekte suprojektuoti žemės sklypai

SUDERINTA:

teritorinio skyriaus pavadinimas)
Nacionalinės žemės tarnybos prie Aplinkos ministerijos
(pareigos) (vardas ir pavardė) (parašas) (data)

PATVIRTINTA:
Nacionalinės žemės tarnybos prie Aplinkos ministerijos
_____ įsakymu Nr._____
(teritorinio skyriaus pavadinimas) (data)

Laisvos žemės fondo žemės plano rengėjas:
Valstybės įmonė Žemės ūkio duomenų centras Žemės tvarkymo ir geodezijos departamentas
Šiaulių žemėtvarkos ir geodezijos skyrius
(juridinio asmens ar kitos užsienio organizacijos pavadinimas, kai plano rengėjas dirba
Skyriaus vadovė Danutė Tvaranavičienė
juridiniame asmenyje ar kitoje užsienio organizacijoje)
Vyriausiasis specialistas Vytautas Šliažas 2R-ŽR-7
(Plano rengėjo vardas ir pavardė, parašas, data, kvalifikacijos pažymėjimo Nr.)