UTENOS APSKRITIES UTENOS RAJONO DAUGAILIŲ SENIŪNIJOS DAUGAILIŲ KADASTRO VIETOVĖS

LAISVOS VALSTYBINĖS ŽEMĖS FONDO ŽEMĖS

PLANAS

M 1:10000

2026 m.

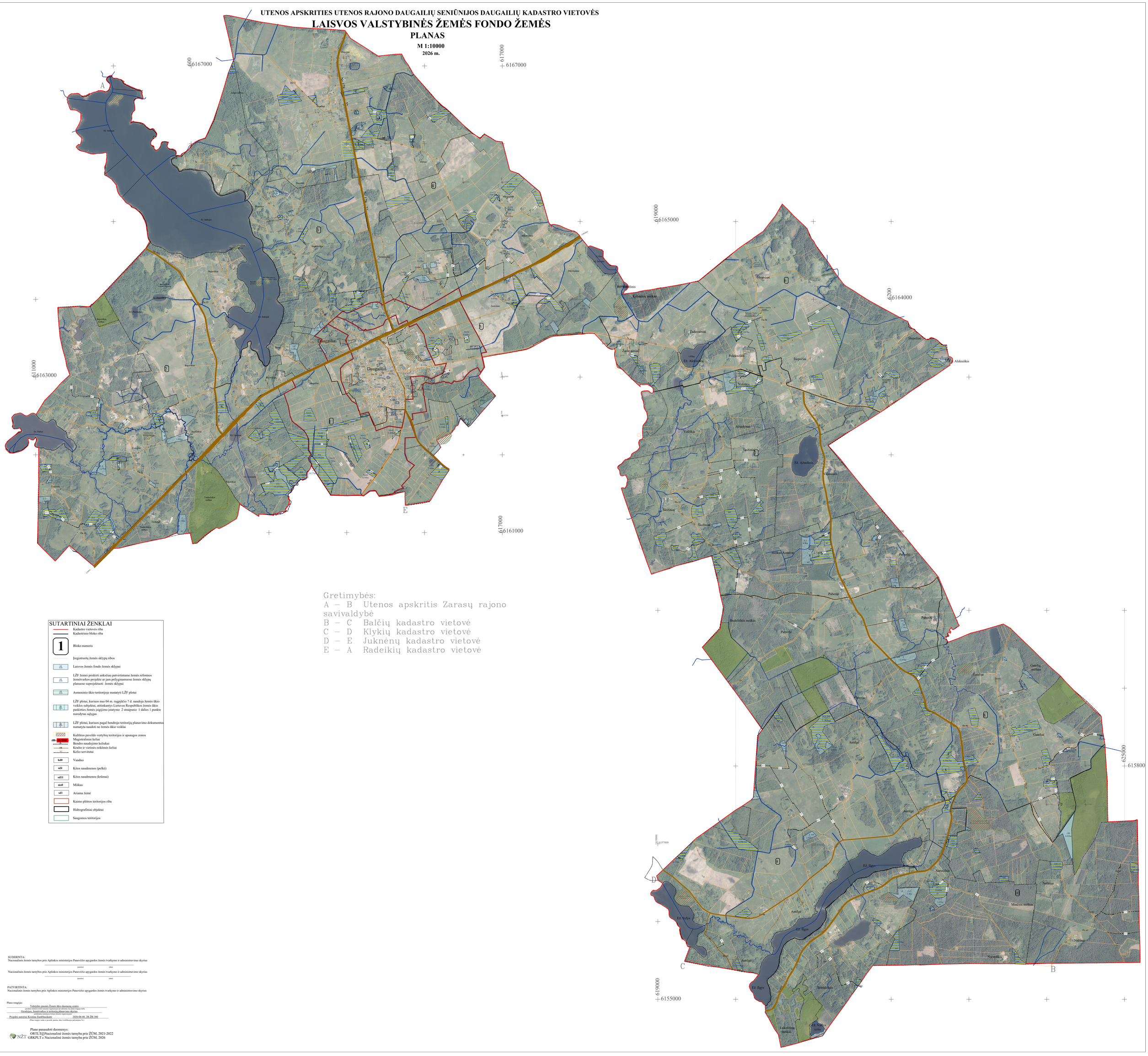

Gretimybės:
A – B Utenos apskritis Zarasų rajono savivaldybė
B – C Balčių kadastro vietovė
C – D Klykių kadastro vietovė
D – E Juknėnų kadastro vietovė
E – A Radeikių kadastro vietovė

SUTARTINIAI ŽENKLAI

- Kadastro vietovės riba
- Kadastrinio bloko riba
- 1 — Bloko numeris
- Įregistruotų žemės sklypų ribos
- Laisvos žemės fondo žemės sklypai
- LŽF žemei priskirti anksčiau patvirtintame žemės reformos žemėtvarkos projekte ar jam prilyginamuose žemės sklypų planuose suprojektuoti žemės sklypai
- Asmeninio tūkio teritorijoje nustatyti LŽF plotai
- LŽF plotai, kuriuos nuo 04 m. rugpjūčio 7 d. naudoja žemės tūkio veiklos subjektai, atitinkantys Lietuvos Respublikos žemės tūkio paskirties žemės įsigijimo įstatymo 2 straipsnio 1 dalies 1 punkte nurodytas sąlygas
- LŽF plotai, kuriuos pagal bendrojo teritorijų planavimo dokumentus numatyta naudoti ne žemės tūkio veiklai
- Kultūros paveldo vertybių teritorijos ir apsaugos zonos
- Magistraliniai keliai
- Bendro naudojimo keliukai
- Krašto ir vietinės reikšmės keliai
- Kelio servitutai
- hd0 — Vanduo
- sd4 — Kitos naudmenos (pelkė)
- sd11 — Kitos naudmenos (krūmai)
- ms0 — Miškas
- sd1 — Ariama žemė
- Kaimo plėtros teritorijos riba
- Hidrografiniai objektai
- Saugomos teritorijos

SUDERINTA:
Nacionalinės žemės tarnybos prie Aplinkos ministerijos Panevėžio apygardos žemės tvarkymo ir administravimo skyrius
(pareigos) (data)

Nacionalinės žemės tarnybos prie Aplinkos ministerijos Panevėžio apygardos žemės tvarkymo ir administravimo skyrius
(pareigos) (data)

PATVIRTINTA:
Nacionalinės žemės tarnybos prie Aplinkos ministerijos Panevėžio apygardos žemės tvarkymo ir administravimo skyrius

Plano rengėjas:
Valstybės įmonės Žemės tūkio duomenų centro
(pavadinimas, kodas, adresas, telefonas, faksas, el. paštas ir žiniatinklio adresas)
Geodezijos, žemėtvarkos ir teritorijų planavimo skyrius
(padalinys, asmenys ar kitas sklaidos organizacijos)
Projekto autorius Kristina Zanobiauskaitė 2026-06-08, 2R-ŽR-380
(Plano rengėjo vardas ir pavardė, parašas, data, kvalifikacijos pažymėjimo Nr.)

Plane panaudoti duomenys:
ORTLT@Nacionalinė žemės tarnyba prie ŽŪM, 2021-2022
GRKPLT ĉ Nacionalinė žemės tarnyba prie ŽŪM, 2026

NŽT