VILNIAUS APSKRITIES ŠVENČIONIŲ RAJONO (SAVIVALDYBĖS)
KALTANĖNŲ SENIŪNIJOS KALTANĖNŲ KADASTRO VIETOVĖS
ŽEMĖS REFORMOS ŽEMĖTVARKOS PROJEKTO PLANAS

PLANAS
M 1:10000
2026m.

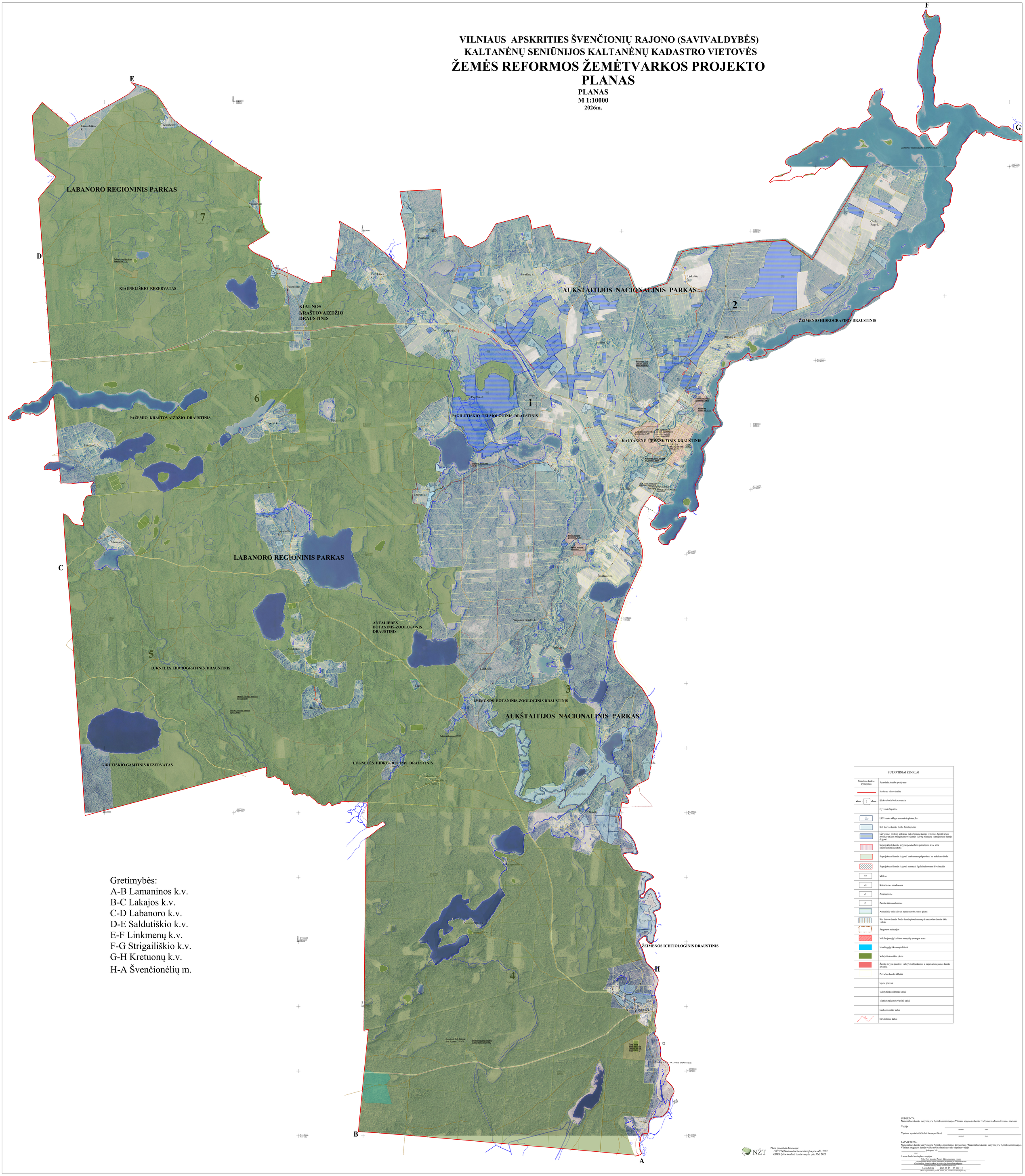

Gretimybės:
A-B Lamaninos k.v.
B-C Lakajos k.v.
C-D Labanoro k.v.
D-E Saldutiškio k.v.
E-F Linkmenų k.v.
F-G Strigailiškio k.v.
G-H Kretuonų k.v.
H-A Švenčionėlių m.

SUTARTINIAI ŽENKLAI	
Sutartinio ženklo žymėjimas	Sutartinio ženklo aprašymas
	Kadastro vietovės riba
1	Bloko riba ir bloko numeris
	Gyvenviečių ribos
81 2,00	LŽF žemės sklypo numeris ir plotas, ha
	Kiti laisvos žemės fondo žemės plotai
	LŽF žemei priskirti arkaičiau patvirtintame žemės reformos žemėtvarkos projekte ar jam prilyginamuose žemės sklypų planuose suprojektuoti žemės sklypai
	Suprojektuoti žemės sklypai perdedamiems patikėjimo teise arba neatlygintinai naudotis
	Suprojektuoti žemės sklypai, kurie numatyti parduoti ne aukciono būdu
	Suprojektuoti žemės sklypai, numatyti išgaliukei nuomai iš valstybės
mš0	Miškas
sd4	Kitos žemės naudmenos
sd11	Ariama žemė
sd1	Žemės ūkio naudmenos
	Asmeninio ūkio laisvos žemės fondo žemės plotai
	Kiti laisvos žemės fondo žemės plotai numatyti naudoti ne žemės ūkio veiklai
	Saugomos teritorijos
	Nekilnojamųjų kultūros vertybių apsaugos zona
	Naudingųjų iškasenų telkiniai
	Valstybinio miško plotai
	Žemės sklypai įtraukti į valstybės išperkamos ir neprivatizuojamos žemės apskaitą
	Privačios žemės sklypai
	Upės, grioviai
	Valstybinės reikšmės keliai
	Vietinės reikšmės vietiniai keliai
	Laukų ir miškų keliai
	Servitutiniai keliai

Plane panaudoti duomenys:
ORTLT©Nacionalinė žemės tarnyba prie AM, 2022
GRPK ©Nacionalinė žemės tarnyba prie AM, 2025

SUDERINTA:
Nacionalinės žemės tarnybos prie Aplinkos ministerijos Vilniaus apygardos žemės tvarkymo ir administravimo skyriaus

Vedėja _____ (parašas) _____ (data)

Vyriausi. specialistė Giedrė Jacozapavičienė _____ (parašas) _____ (data)

PATVIRTINTA:
Nacionalinės žemės tarnybos prie Aplinkos ministerijos direktoriaus / Nacionalinės žemės tarnybos prie Aplinkos ministerijos Vilniaus apygardos žemės tvarkymo ir administravimo skyriaus vedėjo
įsakymu Nr._____
(data)

Laisvo fondo žemės plano rengėjas:
Valstybės įmonės Žemės ūkio duomenų centro
(pavadinimas ar kito juridinio asmens organizacinė priklausomybė, ar jame rengiamo darbo)
Geodezijos, žemėtvarkos ir nuotolinių planavimo skyrius
(struktūrinio padalinio pavadinimas)
Ligita Paliulė 2026-05-27 26-ZR-414
(Plano rengėjo vardas ir pavardė, parašas, data, kvalifikacijos pažymėjimo Nr.)