PANEVĖŽIO APSKRITIES ROKIŠKIO RAJONO (SAVIVALDYBĖS) KAZLIŠKIO SENIŪNIJOS KAZLIŠKIO KADASTRO VIETOVĖS LAISVOS ŽEMĖS FONDO (LŽF) ŽEMĖS PLANAS

2026 M.

M 1:10 000

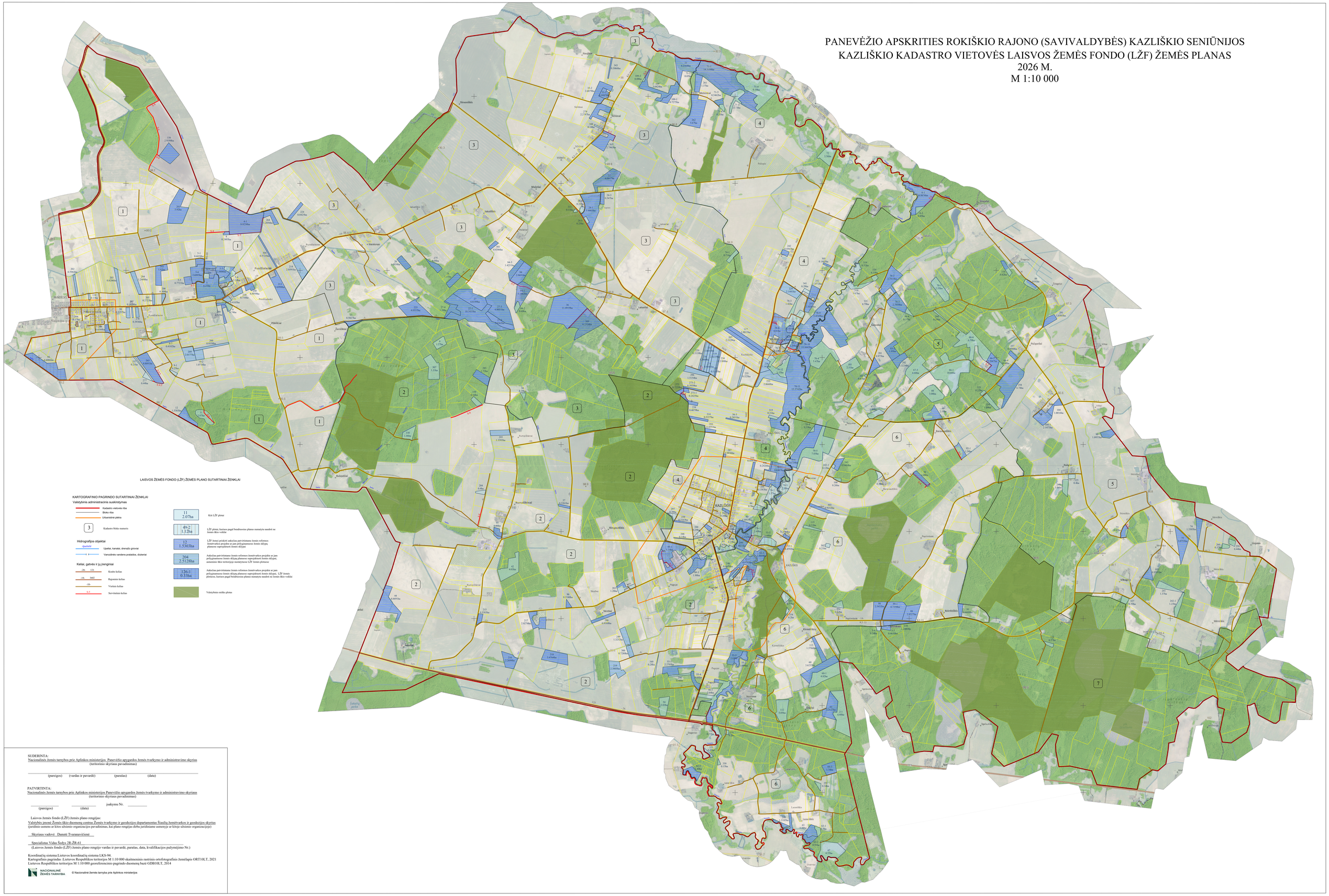

LAISVOS ŽEMĖS FONDO (LŽF) ŽEMĖS PLANO SUTARTINIAI ŽENKLAI

KARTOGRAFINIO PAGRINDO SUTARTINIAI ŽENKLAI

Valstybinis administracinis suskirstymas

- Kadastro vietovės riba
- Bloko riba
- Urbanistinė pietra
- 3 — Kadastro bloko numeris

Hidrografijos objektai

- Apsiniai — Upeliai, kanalai, drenažo grioviai
- Vamzdinės vandens pralaidos, diukeriai

Keliai, gatvės ir jų įrenginiai

- -28- 123 — Krašto kelias
- -18- 3602 — Rajoninis kelias
- -10- — Vietinis kelias
- 6-5 — Servitutinis kelias

11 2.07ha	Kiti LŽF plotai
49/2 1.12ha	LŽF plotai, kuriuos pagal bendrosios planos numatyta naudoti ne žemės ūkio veikla
12 1.5303ha	LŽF žemė priskirti aukcilas patvirtintame žemės reformos žemėtvarkos projekte ar jam pelygiaamuose žemės sklypų planuose suprojektoti žemės sklypai
204 2.5128ha	Aukcilas patvirtintame žemės reformos žemėtvarkos projekte ar jam pelygiaamuose žemės sklypų planuose suprojektoti žemės sklypai, asmeninio ūkio teritorijoje numatytuose LŽF žemės plotuose
126/1 0.33ha	Aukcilas patvirtintame žemės reformos žemėtvarkos projekte ar jam pelygiaamuose žemės sklypų planuose suprojektoti žemės sklypai, LŽF žemės plotuose, kuriuos pagal bendrosios planos numatyta naudoti ne žemės ūkio veikla
	Valstybinis miškų plotas

SUDERINTA:

Nacionalinės žemės tarnybos prie Aplinkos ministerijos Panevėžio apygardos žemės tvarkymo ir administravimo skyrius

(teritorinio skyriaus pavadinimas)

_____ (pareigos) (vardas ir pavardė) (parašas) (data)

PATVIRTINTA:

Nacionalinės žemės tarnybos prie Aplinkos ministerijos Panevėžio apygardos žemės tvarkymo ir administravimo skyriaus

(teritorinio skyriaus pavadinimas)

_____ (pareigos) _____ (data) jsakymu Nr. _____

Laisvos žemės fondo (LŽF) žemės plano rengėjas:

Valstybės įmonė Žemės ūkio duomenų centras Žemės tvarkymo ir geodezijos departamentas Šiaulių žemėtvarkos ir geodezijos skyrius

(juridinio asmens ar kitos užsienio organizacijos pavadinimas, kai plano rengėjas dirba juridiniame asmenyje ar kitoje užsienio organizacijoje)

Skyriaus vadovė Danutė Tvaranavičienė

Specialistas Vidas Šedys 2R-ŽR-61

(Laisvos žemės fondo (LŽF) žemės plano rengėjo vardas ir pavardė, parašas, data, kvalifikacijos pažymėjimo Nr.)

Koordinačių sistema:Lietuvos koordinačių sistema LKS-94.

Kartografinis pagrindas :Lietuvos Respublikos teritorijos M 1:10 000 skaitmeninis rastrinis ortofotografinis žemėlapis ORT10LT, 2021

Lietuvos Respublikos teritorijos M 1:10 000 georeferencinio pagrindo duomenų bazė GDB10LT, 2014

NACIONALINĖ ŽEMĖS TARNYBA

© Nacionalinė žemės tarnyba prie Aplinkos ministerijos