NACIONALINĖS ŽEMĖS TARNYBOS PRIE APLINKOS MINISTERIJOS VILNIAUS APYGARDOS ŽEMĖS TVARKYMO IR ADMINISTRAVIMO SKYRIAUS VEDĖJAS

ĮSAKYMAS
DĖL VILNIAUS APSKRITIES ŠALČININKŲ RAJONO SAVIVALDYBĖS JAŠIŪNŲ IR BALTOSIOS VOKĖS SENIŪNIJŲ JAŠIŪNŲ KADASTRO VIETOVĖS ŽEMĖS SKLYPŲ PLANŲ, KURIE PRILYGINAMI ŽEMĖS REFORMOS ŽEMĖTVARKOS PROJEKTUI, RENGIMO

2026-05- Nr. 2RKĮ-
Vilnius

Vadovaudamasi Lietuvos Respublikos žemės įstatymo 32 straipsnio 3 dalies 6 punktu, Lietuvos Respublikos žemės reformos įstatymo 19 straipsniu, Žemės reformos žemėtvarkos projektų rengimo ir įgyvendinimo tvarkos aprašo, patvirtinto Lietuvos Respublikos Vyriausybės 1998 m. balandžio 1 d. nutarimu Nr. 385 „Dėl žemės reformos vykdymo kaimo gyvenamojoje vietovėje“, 3 punktu, Žemės reformos žemėtvarkos projektų ir jiems prilyginamų žemės sklypų planų rengimo ir įgyvendinimo metodikos, patvirtintos Lietuvos Respublikos žemės ir miškų ūkio ministerijos 1998 m. balandžio 23 d. įsakymu Nr. 207 „Dėl Žemės reformos žemėtvarkos projektų ir jiems prilyginamų žemės sklypų planų rengimo ir įgyvendinimo metodikos patvirtinimo“, 27 ir 122 punktais, veikdama pagal Nacionalinės žemės tarnybos prie Aplinkos ministerijos direktoriaus 2024 m. rugpjūčio 8 d. įgaliojimą Nr. 1Į-368-(1.7 E.) „Dėl teritorijų planavimo dokumentų ir žemės valdos projektų rengimo ir tvirtinimo, kitų funkcijų atlikimo“ ir atsižvelgdama į Vilniaus apskrities Šalčininkų rajono savivaldybės Baltosios Vokės ir Jašiūnų seniūnijų Jašiūnų kadastro vietovės žemės sklypų planus, kurie prilyginami žemės reformos žemėtvarkos projektui, rengiančios VĮ „Žemės ūkio duomenų centras” projekto autorės Marijos Nescer pateiktus dokumentus:

1. N u s p r e n d ž i u:

1.1 rengti Vilniaus apskrities Šalčininkų rajono savivaldybės Baltosios Vokės ir Jašiūnų seniūnijų Jašiūnų kadastro vietovės žemės sklypų planus, kurie prilyginami žemės reformos žemėtvarkos projektui;

1.2. neprojektuoti naujų valstybinės žemės sklypų, numatomų parduoti aukcione.

2. T v i r t i n u:

2.1. 982,5952 ha ploto teritoriją Vilniaus apskrities Šalčininkų rajono savivaldybės Baltosios Vokės ir Jašiūnų seniūnijų Jašiūnų kadastro vietovės žemės sklypų planams, kurie prilyginami žemėtvarkos projektui, rengti ir jos ribas (pridedama);

2.2. asmenų, pateikusių prašymus grąžinti natūra perduoti ar suteikti nuosavybėn neatlygintinai, taip pat parduoti, išnuomoti, perduoti neatlygintinai naudotis arba patikėjimo teise valstybinės žemės sklypus Vilniaus apskrities Šalčininkų rajono savivaldybės Baltosios Vokės ir Jašiūnų seniūnijų Jašiūnų kadastro vietovėje, sąrašą (pridedama);

2.3. Vilniaus apskrities Šalčininkų rajono savivaldybės Baltosios Vokės ir Jašiūnų seniūnijų Jašiūnų kadastro vietovėje nustatytus laisvos žemės fondo žemės plotus pagal pridedamą žiniaraštį (pridedama).

3. N u s t a t a u, kad Vilniaus apskrities Šalčininkų rajono savivaldybės Baltosios Vokės ir Jašiūnų seniūnijų Jašiūnų kadastro vietovės žemės sklypų planų, kurie prilyginami žemės reformos žemėtvarkos projektui, rengimo pradžios data – 2026 m. liepos 14 d., kuri yra ir pretendentų susirinkimo diena.

4. Į p a r e i g o j u Nacionalinės žemės tarnybos prie Aplinkos ministerijos Vilniaus apygardos žemės tvarkymo ir administravimo skyriaus vyriausiąjį specialistą Arturą Vasiukevič šį įsakymą per 1 darbo dieną nuo jo priėmimo paskelbti Nacionalinės žemės tarnybos prie Aplinkos ministerijos interneto svetainėje (adresas – http://www.nzt.lrv.lt).

Šis įsakymas gali būti skundžiamas Nacionalinės žemės tarnybos prie Aplinkos ministerijos direktoriui Lietuvos Respublikos žemės reformos įstatymo 18 straipsnio ir Išankstinio ginčų nagrinėjimo Nacionalinėje žemės tarnyboje prie Aplinkos ministerijos ne teismo tvarka taisyklių, patvirtintų Nacionalinės žemės tarnybos prie Aplinkos ministerijos direktoriaus 2024 m. gegužės 10 d. įsakymu Nr. 1P-139-(1.1 E.) „Dėl Išankstinio ginčų nagrinėjimo Nacionalinėje žemės tarnyboje prie Žemės ūkio ministerijos ne teismo tvarka taisyklių patvirtinimo“, nustatyta tvarka ir terminais.

Vedėja Laima Matulytė

PATVIRTINTA
Nacionalinės žemės tarnybos
prie Aplinkos ministerijos
Vilniaus apygardos žemės tvarkymo
ir administravimo
skyriaus vedėjos
2026 m. d. įsakymu
Nr. 2RKĮ-

ASMENŲ, PATEIKUSIŲ PRAŠYMUS GRĄŽINTI NATŪRA, PERDUOTI AR SUTEIKTI NUOSAVYBĖN NEATLYGINTINAI ŽEMĖS, MIŠKO SKLYPUS AR VANDENS TELKINIUS, TAIP PAT PARDUOTI, IŠNUOMOTI, PERDUOTI NEATLYGINTINAI NAUDOTIS ARBA PATIKĖJIMO TEISE VALSTYBINĖS ŽEMĖS SKLYPUS VILNIAUS APSKRITIES ŠALČININKŲ RAJONO SAVIVALDYBĖS BALTOSIOS VOKĖS IR JAŠIŪNŲ SENIŪNIJŲ JAŠIŪNŲ KADASTRO VIETOVĖJE, DUOMENYS

IX. Perduodami nuosavybėn neatlygintinai lygiaverčiai turėtiesiems žemės sklypai, miškas ir vandens telkiniai kitiems Lietuvos Respublikos žemės reformos įstatymo 10 straipsnio 1 dalies 8 punkte nenurodytiems piliečiams, kurių turėti žemė, miškas, vandens telkiniai pagal Įstatymą priskirti valstybės išperkamiems arba kurių turėtas miškas ar vandens telkiniai neišliko; perduodami nuosavybėn neatlygintinai piliečiams, kurių šeimos po 1939 metų buvo įkeldintos į Lietuvos Respublikos teritoriją iš nuosavybės teise turėtų ūkių Lenkijos ir Vokietijos tuometinėse teritorijose, – tokio paties ploto žemės sklypai, kokius nuosavybės teise jie turėjo Lenkijos ir Vokietijos tuometinėse teritorijose, išskaičius tą žemės sklypo plotą, kurį jie gavo pagal Žemės reformos įstatymo 10 straipsnio dalies 2 ir 8 punktus, taip pat perduodami nuosavybėn neatlygintinai padidinti iki 100 procentų žemės sklypai piliečiams, kurie yra 1918–1920 m. nepriklausomybės kovų kariai savanoriai, pasipriešinimo (rezistencijos) dalyviai, politiniai kaliniai, tremtiniai, Vyčio Kryžiaus ordinu apdovanoti asmenys, taip pat jų sutuoktiniams, tėvams (įtėviams), vaikams (įvaikiams), jeigu jų norima natūra susigrąžinti žemė yra kitos apskrities teritorijoje ir užimta asmeninio ūkio ar valstiečio ūkio.

Eil. Nr.	Piliečio (-ės) vardas, pavardė	Išvados ar Pažymos gavimo teritoriniame skyriuje registracijos data ir numeris	Pagal Pažymą turi teisę gauti žemės plotą (ha)	Pagal Išvadą turi teisę gauti konkrečios rūšies nekilnojamąjį turtą*			
				tik žemės plotą (vertė Eur)	tik miško plotą (vertė Eur)	piliečio pasirinkimu – žemės arba miško plotą (vertė Eur)	piliečio pasirinkimu – žemės, miško ar vandens telkinio plotą (vertė Eur)
1	2	3	4	5	6	7	8
1.	D S	2024-12-03, TR-925-(5.74 E.),	-	-	0,9300 ha (733 Eur)	-	-

		2IP-168-(15.2.23.)					
2.	D S	2024-12-03, TR-925-(5.74 E.), 2IP-169-(15.2.23.)	-	-	0,1836 ha (332 Eur)	-	-
3.	I B	2025-03-10, TR-252-(5.74 E.), 2IP-58-(15.2.23.)	-	-	0,1665 ha (301 Eur)	-	-
4.	P L	2IP-106-(15.2.23.)	-	-	0,0444 ha (80 Eur)	-	-

XI. Parduodami, nuomojami, perduodami neatlygintinai naudotis ar patikėjimo teise statiniams ar įrenginiams eksploatuoti reikalingi žemės sklypai.

Eil. Nr.	Fizinio asmens vardas, pavardė ar juridinio asmens arba kitos užsienio organizacijos pavadinimas	Prašymo gavimo teritoriniame skyriuje data ir numeris	Statinių ar įrenginių, kurių eksploatavimui projektuojami žemės sklypas (-i), unikalūs numeriai
1	2	3	4
1.	G K	2024-11-19 Nr. 1GP-37036	8595-8016-7018:0001
2.	R K	2025-01-07 Nr. 1GP-785	8594-0066-5015, 4400-6159-9519, 4400-6159-9538
3.	A D	2025-02-11 Nr. 1GP-7115	4400-1627-6896, 4400-1627-6909
4.	A D	2025-02-11 Nr. 1GP-7117	8596-0009-9017, 8596-0009-9028, 8596-0009-9039, 8596-0009-9042, 8596-0009-9056, 8596-0009-9060, 8596-0009-9071
5.	A C	2025-02-25 Nr. 1GP-9593	8597-7011-6016, 4400-2039-1880, 4400-2039-1891, 4400-2039-1904, 4400-2039-1915
6.	D J	2025-04-01 Nr. 1GP-15427	8595-8016-7018:0002

Nacionalinės žemės tarnybos prie Aplinkos ministerijos Vilniaus apygardos Žemės tvarkymo ir administravimo skyriaus 2026 m. .....mėn. ....d.
Įsakymu Nr. .....

VILNIAUS APSKRITIES ŠALČININKŲ RAJONO JAŠIŪNŲ IR BALTOSIOS VOKĖS SENIŪNIJŲ JAŠIŪNŲ KADASTRO VIETOVĖJE NUSTATYTŲ LAISVOS ŽEMĖS (LŽF) PLOTŲ (HA) ŽINIARAŠTIS

2026-05-07 Nr. 1

Vilnius

Kadastro vietovės bloko Nr.	Sklypo Nr	Kaimo pavadinimas	Bendras LŽF plotas	Iš jų, saugotinose teritorijose	LŽF sklypų žemės naudmenų plotų eksplikacija, (ha)										Laisvo žemės fondo žemei priskirto žemės sklypo, kuris suprojektuotas žemės reformos žemėtvarkos projekte ar jam prilyginamo žemės sklypų planuose, projektinis numeris ir įsakymo, kurio patvirtintas žemės reformos žemėtvarkos projektas ar jam prilyginamas žemės sklypo planas, priėmimo data	Pastabos
					žemės ūkio naudmenos				Miškas	Iš jo, saugotinose teritorijose	Vandens telkiniai	Iš jų, saugotinose teritorijose	Kitos žemės naudmenos	Iš jų, saugotinose teritorijose, ha		
					Iš viso	Iš jų, saugotinose teritorijose	Iš jo, ariama žemė	Iš jų, saugotinose teritorijose								
1	2	3	4		5		6		7		8		9		10	11
LŽF plotai, kuriuos nuo 2004 m. rugpjūčio 7 d. naudoja žemės ūkio veiklos subjektai, atitinkantys Lietuvos Respublikos žemės ūkio paskirties žemės įsigijimo įstatymo 2 straipsnio 1 dalies 1 punkte nurodytas sąlygas																
-	-	-	-	-	-	-	-	-	-	-	-	-	-	-	-	-
LŽF plotai, kuriuos pagal bendrojo teritorijų planavimo dokumentus numatyta naudoti ne žemės ūkio veiklai																
0008	302	Jašiūnų	0,0700		0,0700											
0008	N-3-2	Jašiūnų	0,6100		0,6100										2005-10-20 Nr.2.3.-9559-85 ir 2022-12-07 Nr. 43VĮ-1205-(14.43.2.)	Nuoma
0008	279	Lenkiškių	0,5700						0,57						-	-

0008	N3791	Jašiūnų	1,3800		1,3800										2022-12-07 Nr. 43VĮ-1205-(14.43.2.)	Nuoma
0008	N-39-3	Jašiūnų	0,4900		0,4900										2005-10-20 Nr.2.3.-9559-85 ir 2022-12-07 Nr. 43VĮ-1205-(14.43.2.)	Nuoma
0008	N-20-2	Jašiūnų	0,5000		0,5000										2005-10-20 Nr.2.3.-9559-85 ir 2022-12-07 Nr. 43VĮ-1205-(14.43.2.)	Nuoma
0008	966-2	Jašiūnų	0,9600		0,9600										2005-10-20 Nr. 2.3-9559-85 ir 2019-09-02	Nuoma
0001	N-72	Jašiūnų	0,5100		0,5100										2005-10-20 Nr.2.3.-9559-85 ir 2022-12-07 Nr. 43VĮ-1205-(14.43.2.)	Nuoma
0001	1614	Jašiūnų	0,1600						0,16						2007-11-23 Nr.2.3-12983-85	
0010	222	Jašiūnų	0,1800		0,1800										-	-
0010	3618	Jašiūnų	0,0600		0,0600										2016-06-27	Nuoma
0008	395	Jašiūnų mstl.	0,0300		0,0300											
0008	396	Jašiūnų mstl.	0,1200		0,0600								0,0600			
0008	397	Jašiūnų mstl.	0,6300		0,3300								0,3000			
0008	398	Jašiūnų mstl.	0,4100		0,2100								0,2000			
Viso			**6,6800**	**0,0000**	**5,3900**	**0,0000**	**0,0000**	**0,0000**	**0,7300**	**0,0000**	**0,0000**	**0,0000**	**0,5600**	**0,0000**		
Asmeninio ūkio teritorijoje nustatyti LŽF plotai																
LŽF priskirti įsiterpę laisvos valstybės žemės plotai																
0004	208	Altaronių	0,0900										0,0900		-	-
0004	126	Barkuškių	0,9200		0,0800				0,5287				0,3113		-	-
0006	247	Sakalų k.	0,1400		0,1400										-	-
0001	326	Keturių k.	0,1200		0,1200		0,1200									
0001	324	Jašiūnų mstl.	0,0800		0,0800											

0003	333	Zakariškių vs.	0,1600		0,0300				0,1300							
0003	334	Zakariškių vs.	0,2900		0,0300				0,2600							
0004	342	Pilakainių k.	0,3000		0,3000											
0004	343	Vaitiešiūnų k.	0,4500		0,1500				0,3000							
0004	347	Vaitiešiūnų k.	0,1200	0,1200	0,0600	0,0600			0,0600	0,0600						MID
0011	361	Plytinės k.	1,0500	1,0300	0,6900	0,6900			0,1600	0,1400			0,2000	0,2000		MID
0014	387	Senųjų Macelių k.	0,5200						0,5200							
0014	388	Senųjų Macelių k.	0,7800						0,7800							
0014	389	Žagarinės k.	0,1700	0,1700	0,1000	0,1000							0,0700	0,0700		MID
0014	390	Žagarinės k.	0,3000	0,3000	0,2000	0,2000							0,1000	0,1000		MID
0014	391	Žagarinės k.	0,5000	0,5000	0,4000	0,4000							0,1000	0,1000		MID
0014	392	Žagarinės k.	0,7600	0,4300	0,7600	0,4300										MID
0014	393	Žagarinės k.	0,7400	0,1700	0,6000	0,1200							0,1400	0,0500		MID
0014	394	Žagarinės k.	0,6800	0,6000	0,5000	0,4200							0,1800	0,1800		
Viso			***8,1700***	***3,3200***	***4,2400***	***2,4200***	***0,1200***	***0,0000***	***2,7387***	***0,2000***	***0,0000***	***0,0000***	***1,1913***	***0,7000***		
Kiti LŽF plotai																
0008	153-1	Keturių k.	0,1900		0,0400								0,1500		-	-
0008	174	Naujasodžio	1,2000	1,2000					0,6100	0,6100			0,5900	0,5900	-	MID
0008	174-1	Naujasodžio	0,5200	0,5200					0,3900	0,3900			0,1300	0,1300	-	MID
0008	N.3825	Naujasodžio	0,5700	0,5700	0,5700	0,5700									2025-08-20 Nr. 2RKĮ-434-(15.2.6E.)	MID
0008	3558	Naujasodžio	1,0000	1,0000	1,0000	1,0000									2015-09-14	Nuoma/ MID

0008	N3763-2	Jašiūnų mst.	0,3000		0,3000										2022-12-07 Nr. 43VĮ-1205-(14.43.2.)	Nuoma
0008	103	Jašiūnų k.	1,1000	1,0300	0,2110	0,2110			0,2495	0,2495			0,6395	0,5695	-	MID
0008	104	Jašiūnų k.	0,3100	0,3100					0,1300	0,1300			0,1800	0,18	-	MID
0008	105	Jašiūnų mst.	3,0900	2,4300					2,0900	2,0000			1,0000	0,43		MID/Jašiūnų k. dvaro sodyba
0008	N3783	Jašiūnų mst.	0,5000	0,5000	0,5000	0,5000									2022-12-07 Nr. 43VĮ-1205-(14.43.2.)	Nuoma
0008	N-16-2	Jašiūnų k.	0,2600		0,2600										2005-10-20 Nr. 2.3-9559-85 ir 2019-09-02	Nuoma
0008	N3763-3	Jašiūnų mst.	0,1300		0,1300										2022-12-07 Nr. 43VĮ-1205-(14.43.2.)	Nuoma
0008	N82-1	Jašiūnų	0,3200		0,3200										2005-10-20 Nr.2.3.-9559-85 ir 2022-12-07 Nr. 43VĮ-1205-(14.43.2.)	Nuoma
0008	3616-3	Jašiūnų k.	0,5000		0,5000										2016-06-27	Nuoma
0008	N-26-2	Jašiūnų	0,5000		0,5000										2005-10-20 Nr.2.3.-9559-85 ir 2022-12-07 Nr. 43VĮ-1205-(14.43.2.)	Nuoma
0008	N-27	Jašiūnų k.	0,8500		0,8500										2005-10-20 Nr.2.3.-9559-85 ir 2022-12-07 Nr. 43VĮ-1205-(14.43.2.)	Nuoma
0008	N-4-1	Jašiūnų	0,4600		0,4600										2005-10-20 Nr.2.3.-9559-85 ir 2022-12-07 Nr. 43VĮ-1205-(14.43.2.)	Nuoma
0008	N-16-1	Jašiūnų k.	0,4600		0,4600										2005-10-20 Nr. 2.3-9559-85 ir 2019-09-02	Nuoma
0008	3683N	Jašiūnų k.	0,9300		0,9300										2019-09-02 Nr. 43VĮ-644-(14.43.2.)	Nuoma
0008	3616-4	Jašiūnų k.	0,5300		0,5300										2016-06-27	Nuoma
0008	3678N	Jašiūnų k.	0,3000		0,3000		0,3000								2019-09-02 Nr. 43VĮ-644-(14.43.2.)	Nuoma
0008	93	Jašiūnų k.	0,8000	0,8000	0,1912	0,1912			0,2328	0,2328			0,3760	0,376	-	MID
0001	3614	Keturių	0,3600	0,3500	0,2000	0,2000							0,1600	0,1500	2016-06-27	Nuoma/ MID
0001	N3769	Jašiūnų mst.	0,5600		0,5600										2022-12-07 Nr. 43VĮ-1205-(14.43.2.)	Nuoma
0001	N-26-1	Jašiūnų	0,5000		0,5000										2005-10-20 Nr.2.3.-9559-85 ir 2022-12-07 Nr. 43VĮ-1205-(14.43.2.)	Nuoma

0001	3690N	Jašiūnų k.	0,4000		0,4000										2019-09-02 Nr. 43VĮ-644-(14.43.2.)	Nuoma
0001	262	Jašiūnai	0,0800		0,0800										-	-
0001	108	Jašiūnų k.	1,4000	1,3200					0,1121	0,1121			1,2879	1,2079	-	MID
0001	109	Jašiūnų k.	4,6000						4,6000						-	-
0001	N-26-3	Jašiūnų k.	0,5000		0,5000										2005-10-20 Nr. 2.3-9559-85 ir 2019-09-02	Nuoma
0001	3669N	Jašiūnų k. k.	0,3700		0,3700		0,3700								2019-09-02 Nr. 43VĮ-644-(14.43.2.)	Nuoma
0001	170	Jašiūnų k.	0,1500		0,1500		0,1500								-	-
0001	3668N	Jašiūnų k. k.	0,5300		0,5300										2019-09-02 Nr. 43VĮ-644-(14.43.2.)	Nuoma
0001	N-65	Jašiūnų k.	0,5000		0,5000										2005-10-20 Nr. 2.3-9559-85 ir 2019-09-02	Nuoma
0001	N-67	Jašiūnų k.	0,4500		0,4500										2005-10-20 Nr. 2.3-9559-85 ir 2019-09-02	Nuoma
0001	N3763-1	Jašiūnai	0,4200		0,4200										2022-12-07 Nr. 43VĮ-1205-(14.43.2.)	Nuoma
0001	N3758	Jašiūnai	0,2400		0,1400								0,1000		2022-12-07 Nr. 43VĮ-1205-(14.43.2.)	Nuoma
0001	3626	Jašiūnų k.	1,0000		0,7600								0,2400		2017-03-28	Nuoma
0001	106	Jašiūnų mst.	4,0100	4,0100	3,0400	3,0400			0,9700	0,9700					-	MID
0001	106-1	Jašiūnų k.	0,3500	0,3500					0,2000	0,2000			0,1500	0,1500	-	MID
0001	107	Jašiūnų k.	0,3300	0,3300					0,3200	0,3200			0,0100	0,0100	-	MID
0001	3140	Jašiūnų k.	0,5200	0,5200	0,3500	0,3500							0,1700	0,1700	2013-09-25	Nuoma, MID
0001	3570-1	Jašiūnų k.	0,3300	0,3300	0,3300	0,3300									2015-09-14	Nuoma/ MID
0001	3570-2	Jašiūnų k.	0,3300	0,3300	0,1600	0,1600							0,1700	0,1700	2015-09-14	Nuoma/ MID
0001	N3812	Jašiūnų mst.	0,1400	0,07	0,0700	0,0400							0,0700	0,0300	2023-11-29 Nr. 43VĮ-1148-(14.43.2.E)	Nuoma
0001	288	Popierinės	0,1000		0,0500								0,05		-	-

0010	79	Sližiūnų k.	1,0200		0,0623				0,9577						-	-
0010	82	Sližiūnų k.	2,0000	0,6400	0,6000				1,3400	0,6400			0,0600		-	MID
0010	3706M	Sližiūnų k.	3,8800						3,8800						2019-09-02 Nr. 43VĮ-644-(14.43.2.)	Aukcionui
0010	80	Sližiūnų k.	27,3000						26,4500				0,8500		-	-
0008	N.3815	Jašiūnų mst.	0,1800	0,1800	0,1500	0,1500							0,0300	0,0300	2025-08-20 Nr. 2RKĮ-434-(15.2.6E.)	-
0008	N3816	Jašiūnų mst.	0,2200	0,2200	0,1500	0,1500							0,0700	0,0700	2023-11-29 Nr. 43VĮ-1148-(14.43.2.E)	Nuoma
0001	987	Jašiūnų mst.	0,5200		0,5200										2005-10-20 Nr.2.3-9559-85 ir 2023-11-29 Nr. 43VĮ-1148-(14.43.2.E)	Nuoma
0008	981-3	Jašiūnų mst.	0,1700		0,1700										2005-10-20 Nr.2.3-9559-85 ir 2023-11-29 Nr. 43VĮ-1148-(14.43.2.E)	Nuoma
0006	N-6	Sakalų k.	31,9600		31,9600										2003-03-24 Nr. 1334-85	Nuoma
0012	N-43	Rūdininkų k.	0,2400		0,2400										2017-03-28	Nuoma
0012	N-69-2	Rūdininkų k.	0,2900		0,2900										2017-03-28	Nuoma8520/12:242
0001	1068-1	Keturių k.	0,2000		0,2000										2005-10-20 Nr. 2.3-9559-85 ir 2019-09-02	Nuoma
0005	1749-3	Keidžių k.	0,6500		0,6500										2007-11-23 Nr. 2.3-12983-85 ir 2019-09-02	Nuoma
0005	1754	Keidžių k.	2,9700		2,9700										2007-11-23 Nr. 2.3-12983-85 ir 2019-09-02	Nuoma
0005	1758-2	Keidžių k.	2,2300		2,2300										2007-11-23 Nr. 2.3-12983-85 ir 2019-09-02	Nuoma
0005	1760	Keidžių k.	2,8000		2,8000										2007-11-23 Nr. 2.3-12983-85 ir 2019-09-02	Nuoma
0005	1808-2	Keidžių k.	0,2600		0,2600										2007-11-23 Nr. 2.3-12983-85 ir 2019-09-02	Nuoma
0008	1812	Dainavos k.	0,5000		0,5000										2007-11-23 Nr. 2.3-12983-85 ir 2019-09-02	Nuoma
0008	1815	Dainavos k.	0,7500		0,5500								0,2000		2007-11-23 Nr. 2.3-12983-85 ir 2019-09-02	Nuoma
0006	3135	Buikų	3,0000	3,0000	2,8100	2,8100							0,1900	0,1900	2013-09-25	Nuoma, MID
0015	3136	Žagarinės	6,8454										6,8454		2013-09-25	Nuoma

0009	N3776	Paupio k.	0,1000	0,1000	0,1000	0,1000									2022-12-07 Nr. 43VĮ-1205-(14.43.2.)	Nuoma, MID
0005	N3757	Deguškių k.	2,5800	2,5800	2,5800	2,5800									2022-12-07 Nr. 43VĮ-1205-(14.43.2.)	Nuoma, MID
0004	3137	Pilakainių	2,4837		2,2837								0,2000		2013-09-25	Nuoma
0008	3143	Jašiūnų k.	1,9300						1,9300						2013-09-25	-
0008	3144	Jašiūnų k.	1,5000						1,5000						2013-09-25	-
0004	3547	Vaitiešiūnų	0,2500		0,2500										2015-09-14	Nuoma
0013	3548-1	Rudnios k.	4,4100		4,4100										2015-09-14 ir 2019-09-02	Nuoma
0015	3548-2	Rudnios k.	6,5800	6,5800									6,5800	6,5800	2015-09-14	POD
0015	3548-3	Rudnios k.	13,0000	13,0000									13,0000	13,0000	2015-09-14	POD
0015	3548-4	Rudnios k.	1,7400	1,7400									1,7400	1,7400	2015-09-14	POD
0013	3548-5	Rudnios k.	3,0800		2,1000								0,9800		2015-09-14	-
0013	3548-9	Rudnios k.	11,2500		4,8500								6,4000		2015-09-14	-
0013	3548-6	Rudnios k.	1,4600	1,2800	1,1900	1,0800							0,2700	0,2000	2015-09-14	POD
0013	3548-10	Rudnios k.	2,0800	2,0800	0,4500	0,4500							1,6300	1,6300	2015-09-14	POD
0015	3548-7	Rudnios k.	11,3500		5,3500								6,0000		2015-09-14	-
0015	3548-8	Rudnios k.	14,1900		12,2900								1,9000		2015-09-14	Nuoma
0006	3549	Buikų	0,3000	0,3000	0,3000	0,3000									2015-09-14	Nuoma/ MID
0009	3550	Dainavos k.	2,2000		2,2000		2,2000								2015-09-14	Nuoma
0009	3551-1	Sližiūnų k.	1,3800		1,3800										2015-09-14	Nuoma
0009	3551-2	Sližiūnų k.	2,1400		2,1400										2015-09-14	Nuoma
0009	3552-1	Dainavos k.	2,2000		2,2000										2015-09-14	Nuoma

0009	3552-2	Dainavos k.	3,2064		3,2064										2015-09-14	Nuoma
0009	3552-3	Dainavos k.	0,5000		0,5000										2015-09-14	Nuoma
0008	3552-4	Dainavos k.	0,5900		0,5900										2015-09-14	Nuoma
0008	N.3808	Dainavos k.	0,9500		0,8900								0,0600		2025-08-20 Nr. 2RKĮ-434-(15.2.6E.)	Nuoma
0008	N.3809	Dainavos k.	0,3500		0,3500										2025-08-20 Nr. 2RKĮ-434-(15.2.6E.)	Nuoma
0008	3552-6	Dainavos k.	0,4700		0,4700										2015-09-14	Nuoma
0008	3552-7	Pabarčių k.	0,9800		0,9800										2015-09-14	Nuoma
0006	3553	Sakalų	1,6700		1,2500								0,4200		2015-09-14	Nuoma
0006	3554-1	Sakalų	1,5600		1,5600										2015-09-14	Nuoma
0008	3554-2	Pabarčių k.	0,5600		0,5600										2015-09-14	Nuoma
0006	3554-3	Sakalų	3,7500		3,6200								0,1300		2015-09-14	Nuoma
0006	3554-4	Sakalų	1,7000		1,6800								0,0200		2015-09-14	Nuoma
0004	3555	Zakariškių	2,3000		2,3000										2015-09-14	Nuoma
0012	3556	Rūdininkų k.	0,1400		0,1300								0,0100		2015-09-14	Nuoma
0015	3557-1	Rudnios k.	19,2000		9,4000								9,8000		2015-09-14	-
0015	3557-2	Rudnios k.	9,9000	9,9000	1,0000	1,0000							8,9000	8,9000	2015-09-14	POD
0015	3557-3	Rudnios k.	5,6000		0,5500								5,0500		2015-09-14	-
0013	3557-4	Rudnios k.	8,0000	8,0000	0,9500	0,9500							7,0500	7,0500	2015-09-14	POD
0006	3559-1	Sakalų	1,9800		1,9800										2015-09-14	Nuoma
0006	3559-2	Sakalų	3,0700		3,0700										2015-09-14	Nuoma
0008	3560-1	Pabarčių k.	1,4700										1,4700		2015-09-14	Nuoma

0009	3560-2	Dainavos k.	1,8900		1,8900										2015-09-14	Nuoma
0014	3561-1	Žagarinės	7,2800		6,6100								0,6700		2005-09-04	Nuoma
0013	3561-2	Rudnios k.	2,6700		2,6700										2015-09-14	Nuoma
0012	3561-4	Rudnios k.	2,2000		2,2000										2015-09-14	Nuoma
0012	3561-5	Rudnios k.	2,0500		2,0500										2015-09-14	Nuoma
0012	3561-6	Girios k.	2,4000		2,3300								0,0700		2015-09-14 ir 2022-12-07 Nr. 43VĮ-1205-(14.43.2.)	Nuoma
0011	3561-7	Plytinės k.	1,2500		1,2500										2015-09-14	Nuoma
0011	3561-8	Girios k.	3,3600		3,3600										2015-09-14	Nuoma
0011	3561-9	Girios k.	0,8200		0,6400								0,1800		2015-09-14	įs. 2022-03-25
0004	N3777	Pilakainių	9,5000		8,4500								1,0500		2022-12-07 Nr. 43VĮ-1205-(14.43.2.)	Nuoma
0004	3561-11	Pilakainių	2,6500		2,6500										2015-09-14	Nuoma
0004	3561-12	Pilakainių	4,3000		2,8000								1,5000		2015-09-14	Nuoma
0004	3561-13	Pilakainių	1,3500		1,3500										2015-09-14	Nuoma
0012	3562	Girios k.	3,4000		3,3800								0,0200		2015-09-14	Nuoma
0009	3563-1	Dainavos k.	1,1800		1,1800										2015-09-14	Nuoma
0009	3563-2	Dainavos k.	0,4200		0,4200										2015-09-14	Nuoma
0009	3563-3	Dainavos k.	0,3700		0,3700										2015-09-14	Nuoma
0009	3563-4	Dainavos k.	1,7500		1,5600								0,1900		2015-09-14	Nuoma
0015	3564-1	Žagarinės	2,3500		0,8500								1,5000		2015-09-14	Nuoma
0013	3564-3	Rudnios k.	3,0779		3,0779										2015-09-14; 2025-08-20 Nr. 2RKĮ-434-(15.2.6E.)	Nuoma
0014	3564-4	Žagarinės	2,1500	2,1500	2,1500	2,1500									2015-09-14	Nuoma/ MID

0011	3564-5	Vakariškių	2,8900	2,7400	2,8900	2,7400									2015-09-14	Nuoma/ MID
0012	3564-6	Vakariškių	1,0500	1,0500	1,0500	1,0500									2015-09-14	Nuoma/ MID
0011	3564-7	Salų k.	2,0900	2,0900	2,0900	2,0900									2015-09-14	Nuoma/ MID
0011	3564-8	Plytinės k.	3,7500	2,9300	3,1800	2,6100							0,5700	0,3200	2015-09-14	Nuoma/ MID
0011	3564-9	Rūdininkų k.	1,3000	1,3000	1,3000	1,3000									2015-09-14	Nuoma/ MID
0011	3564-10	Rūdininkų k.	2,0500	2,0500	2,0500	2,0500									2015-09-14	Nuoma/ MID
0009	3565	Paupio k.	3,8702		3,8702										2015-09-14Nr. 43VĮ-664-(14.43.2.E) ir 2023-11-29 Nr. 43VĮ-1148-(14.43.2.E)	Nuoma
0015	3566-1	Rudnios k.	11,0400	11,0400									11,0400	11,0400	2015-09-14	POD
0015	3566-2	Rudnios k.	6,4000		0,6000								5,8000		2015-09-14	-
0015	3566-3	Rudnios k.	4,0000		3,5000								0,5000		2015-09-14	-
0013	3566-4	Rudnios k.	0,3900		0,3900										2015-09-14	-
0013	3566-5	Rudnios k.	0,4900		0,4900										2015-09-14 ir 2022-12-07 Nr. 43VĮ-1205-(14.43.2.)	Nuoma
0011	3566-6	Salų k.	0,9200	0,9200	0,9200	0,9200									2015-09-14	MID
0011	3566-7	Salų k.	0,8200	0,8200	0,6600	0,6600							0,1600	0,1600	2015-09-14	MID
0011	3566-8	Salų k.	0,8300	0,8300	0,4800	0,4800							0,3500	0,3500	2015-09-14	MID
0011	3567	Plytinės k.	0,7600		0,7600										2015-09-14	Nuoma
0009	3568	Dainavos k.	1,3000		1,3000		1,3000								2015-09-14	Nuoma
0008	3569	Gojaus k.	0,2100		0,2100										2015-09-14	Nuoma
0009	3571	Sližiūnų k.	0,5400										0,5400		2015-09-14	Nuoma
0009	3572	Sližiūnų k.	1,5000		0,9500								0,5500		2015-09-14	Nuoma
0004	3613	Pilakainių	3,9200		3,9200		3,9200								2016-06-27	Nuoma

0014	3615-1	Senieji Maceliai	4,6400		4,6400										2016-06-27	Nuoma/ RGBP
0013	3615-2	Rudnios k.	30,0000										30,0000		2016-06-27	Nuoma
0008	3616-1	Dainavos k.	1,3700		1,3200		1,3200						0,0500		2016-06-27	Nuoma
0008	3616-2	Gojaus k.	1,5000		1,5000		1,5000								2016-06-27	Nuoma
0009	3617	Sližiūnų k.	1,7200		1,7200										2016-06-27	Nuoma
0013	3622	Rūdininkų k.	0,4400		0,4300								0,0100		2017-03-28	Nuoma
0012	3624	Rūdininkų k.	0,4300		0,4300										2017-03-28	Nuoma
0009	3625	Dainavos k.	0,1400		0,1400										2017-03-28	Nuoma
0008	3627-1	Dainavos k.	0,7800		0,7800										2017-03-28	Nuoma
0008	3627-2	Dainavos k.	3,0000		3,0000										2017-03-28	Nuoma
0004	3627-3	Vaitiešiūnų	0,6800		0,6800										2017-03-28	Nuoma
0005	3628-1	Deguškių k.	0,1900	0,1900	0,1300	0,1300							0,0600	0,0600	2017-03-28	Nuoma, MID
0005	3628-2	Keidžių k.	0,6800	0,6800	0,6800	0,6800									2017-03-28	Nuoma, MID
0009	3629	Dainavos k.	0,2800		0,2600								0,0200		2017-03-28	Nuoma
0008	3630	Naujasodžio k.	0,2200		0,2200										2017-03-28	Nuoma
0009	3666N	Sližiūnų k.	0,6800		0,2800								0,4000		2019-09-02 Nr. 43VĮ-644-(14.43.2.)	Nuoma
0009	3667N	Sližiūnų k.	0,7500		0,7500										2019-09-02 Nr. 43VĮ-644-(14.43.2.)	Nuoma
0009	3670N	Sližiūnų k.	0,7800		0,7800										2019-09-02 Nr. 43VĮ-644-(14.43.2.)	Nuoma
0004	3671N	Keidžių k.	1,0800		1,0800		1,0800								2019-09-02 Nr. 43VĮ-644-(14.43.2.)	Nuoma
0004	3672N	Keidžių k.	1,1200		1,1200		1,1200								2019-09-02 Nr. 43VĮ-644-(14.43.2.)	Nuoma
0013	3673N	Rūdininkų k.	0,2900	0,2900	0,2900	0,2900									2019-09-02 Nr. 43VĮ-644-(14.43.2.)	Nuoma

0013	3674N	Rūdininkų k.	1,6500	1,0000	0,9500	0,5700							0,7000	0,4300	2019-09-02 Nr. 43VĮ-644-(14.43.2.)	Nuoma
0005	3675N	Deguškių k.	1,1200	1,1200	1,1200	1,1200									2019-09-02 Nr. 43VĮ-644-(14.43.2.)	Nuoma
0012	3676N	Girios k.	2,0600		0,6200				0,1600				1,2800		2019-09-02 Nr. 43VĮ-644-(14.43.2.)	Nuoma
0008	3677N	Gojaus k.	0,7000		0,7000										2019-09-02 Nr. 43VĮ-644-(14.43.2.)	Nuoma
0004	3679N	Vaitiešiūnų	0,3000		0,3000										2019-09-02 Nr. 43VĮ-644-(14.43.2.)	Nuoma
0012	3680N	Rudnios k.	0,3500		0,3500										2019-09-02 Nr. 43VĮ-644-(14.43.2.)	Nuoma
0012	3681N	Rūdininkų k.	0,2000		0,2000										2019-09-02 Nr. 43VĮ-644-(14.43.2.)	Nuoma
0008	3683N	Jašiūnų k. k.	0,9300		0,9300										2019-09-02 Nr. 43VĮ-644-(14.43.2.)	Nuoma
0008	3684N	Jašiūnų k. k.	0,5000		0,5000										2019-09-02 Nr. 43VĮ-644-(14.43.2.)	Nuoma
0009	3686N	Sližiūnų k.	0,4000										0,4000		2019-09-02 Nr. 43VĮ-644-(14.43.2.)	Nuoma
0005	3687N	Keidžių k.	1,0000		1,0000		1,0000								2019-09-02 Nr. 43VĮ-644-(14.43.2.)	Nuoma
0008	3688N	Dainavos k.	0,9000		0,9000										2019-09-02 Nr. 43VĮ-644-(14.43.2.)	Nuoma
0008	3689N	Pabarčių k.	2,6500		0,5200								2,1300		2019-09-02 Nr. 43VĮ-644-(14.43.2.)	Nuoma
0014	3691N	Žagarinės	3,8200	0,4500	3,8200	0,4500									2019-09-02 Nr. 43VĮ-644-(14.43.2.)	Nuoma
0013	3693N	Rudnios k.	1,4000		0,1400								1,2600		2019-09-02 Nr. 43VĮ-644-(14.43.2.)	Nuoma
0012	3694N	Rudnios k.	0,4100		0,4100										2019-09-02 Nr. 43VĮ-644-(14.43.2.)	Nuoma
0008	3695N	Naujasodžio	0,4700		0,4700		0,4700								2019-09-02 Nr. 43VĮ-644-(14.43.2.)	Nuoma
0008	3696N	Dainavos k.	0,2200		0,2200										2019-09-02 Nr. 43VĮ-644-(14.43.2.)	Nuoma
0012	3697N	Rūdininkų k.	0,1100	0,0200	0,1100	0,0200									2019-09-02 Nr. 43VĮ-644-(14.43.2.)	Nuoma
0012	3698N	Rūdininkų k.	0,3700		0,3700		0,3700								2019-09-02 Nr. 43VĮ-644-(14.43.2.)	Nuoma
0008	3700N	Gojaus k.	0,9800		0,9800		0,9800								2019-09-02 Nr. 43VĮ-644-(14.43.2.)	Nuoma

0010	3704M	Sližiūnų k.	1,0100						1,0100						2019-09-02 Nr. 43VĮ-644-(14.43.2.)	Aukcionui
0010	3705M	Sližiūnų k.	1,1500						1,1500						2019-09-02 Nr. 43VĮ-644-(14.43.2.)	Aukcionui
0008	3707M	Pabarčių k.	3,8683						3,8683						2019-09-02 Nr. 43VĮ-644-(14.43.2.)	Aukcionui
0008	3708M	Pabarčių k.	0,5300						0,5300						2019-09-02 Nr. 43VĮ-644-(14.43.2.)	Aukcionui
0008	3709M	Gojaus k.	3,9900						3,9900						2019-09-02 Nr. 43VĮ-644-(14.43.2.)	Aukcionui
0005	3711M	Deguškių k.	2,0700						2,0700						2019-09-02 Nr. 43VĮ-644-(14.43.2.)	Aukcionui
0006	3712M	Buikų	1,0200	0,8065					1,0200	0,8065					2019-09-02 Nr. 43VĮ-644-(14.43.2.)	Aukcionui/ MID
0007	3713M	Naujasodžio	3,0000						3,0000						2019-09-02 Nr. 43VĮ-644-(14.43.2.)	Aukcionui
0008	3714M	Naujasodžio	0,3000						0,3000						2019-09-02 Nr. 43VĮ-644-(14.43.2.)	Aukcionui
0005	3715M	Kačėnų	4,6200						4,6200						2019-09-02 Nr. 43VĮ-644-(14.43.2.)	Aukcionui
0010	3716M	Jašiūnų k. gelž. St.	2,8500						2,8500						2019-09-02 Nr. 43VĮ-644-(14.43.2.)	Aukcionui
0009	3717M	Paupio k.	1,1200						1,1200						2019-09-02 Nr. 43VĮ-644-(14.43.2.)	Aukcionui/ RGBP
0011	3718M	Rūdininkų k.	0,9100						0,9100						2019-09-02 Nr. 43VĮ-644-(14.43.2.)	Aukcionui
0014	3719M	Senieji Maceliai	0,8000						0,8000						2019-09-02 Nr. 43VĮ-644-(14.43.2.)	Aukcionui/ RGBP
0014	3720M	Senieji Maceliai	0,7100						0,7100						2019-09-02 Nr. 43VĮ-644-(14.43.2.)	Aukcionui/ RGBP
0014	3721M	Senieji Maceliai	0,6500						0,6500						2019-09-02 Nr. 43VĮ-644-(14.43.2.)	Aukcionui/ RGBP
0014	3722M	Senieji Maceliai	0,7600						0,7600						2019-09-02 Nr. 43VĮ-644-(14.43.2.)	Aukcionui/ RGBP
0010	3723M	Jašiūnų k. gelž. St.	3,7800						3,7800						2019-09-02 Nr. 43VĮ-644-(14.43.2.)	Aukcionui
0014	1	Senieji Maceliai	1,8500	1,8500					1,8500	1,8500					-	MID
0014	N.3821	Senieji Maceliai	0,9000	0,9000	0,8800	0,8800							0,0200	0,0200	2025-08-20 Nr. 2RKĮ-434-(15.2.6E.)	MID
0014	N3818	Senieji Maceliai	0,5200						0,5200						2023-11-29 Nr. 43VĮ-1148-(14.43.2.E)	Nuoma/RGBP

0014	12	Žagarinės	2,0800						2,0800						-	RGBP
0014	N.3817	Žagarinės	0,1000						0,0200				0,0800		2025-08-20 Nr. 2RKĮ-434-(15.2.6E.)	RGBP
0015	13	Žagarinės	11,3000						11,3000						-	-
0015	14	Žagarinės	0,5900						0,5800				0,0100		-	-
0013	15	Žagarinės	0,2000						0,2000						-	-
0013	16	Žagarinės	0,9100						0,9100						-	-
0015	18-6	Rudnios k.	0,4400	0,4400									0,4400	0,4400	-	POD
0015	18-5	Rudnios k.	2,7600	2,7600									2,7600	2,7600	-	POD
0015	18-4	Rudnios k.	2,7000	2,7000					1,8400	1,8400			0,8600	0,8600	-	POD
0015	18-3	Rudnios k.	0,9800	0,9800					0,7400	0,7400			0,2400	0,2400	-	POD
0015	18-2	Rudnios k.	13,1000	13,1000					8,5500	8,5500			4,5500	4,5500	-	POD
0015	18-1	Rudnios k.	8,8000		0,8900				7,2600				0,6500		-	BVBP
0015	18	Rudnios k.	7,5000						7,2500				0,2500		-	BVBP
0013	19	Rudnios k.	2,1800										2,1800		-	BVBP
0013	25-1	Rudnios k.	0,5200	0,5200									0,5200	0,5200	-	POD
0013	25	Rudnios k.	5,4000	2,9500					2,9500	2,9500			2,4500		-	POD
0012	27	Rudnios k.	1,5600		0,5412				0,2246				0,7942		-	LN/ BVBP
0012	28	Rudnios k.	0,7000						0,7000						-	-
0012	29	Rudnios k.	1,1800						1,1800						-	-
0012	30	Rudnios k.	14,8500						14,8500						-	-
0012	30-1	Rudnios k.	1,2200						1,2200						-	-

0012	30-2	Rudnios k.	20,8500						20,8500						-	-
0012	31	Rudnios k.	3,8200						3,8200						-	-
0012	32-1	Rudnios k.	1,6000						1,6000						-	-
0012	32-2	Rudnios k.	1,2200						1,2200						-	-
0012	33	Rudnios k.	2,1200		0,1000				2,0200						-	-
0012	33-1	Rudnios k.	2,1500						2,1500						-	-
0012	33-2	Rudnios k.	0,1000						0,1000						-	-
0011	38	Girios k.	1,2400						1,2400						-	-
0011	39	Girios k.	1,9000						1,9000						-	-
0011	41	Girios k.	0,3500		0,3500										-	LN
0011	42	Plytinės k.	8,2300		1,5200				6,7100						-	-
0011	N.3822	Plytinės k.	0,8700		0,8700										2025-08-20 Nr. 2RKĮ-434-(15.2.6E.)	-
0012	44	Rudnios k.	0,1900						0,1900						-	LN
0011	49	Salų k.	0,1100	0,1100					0,1100	0,1100					-	MID
0011	51	Plytinės k.	0,7000	0,1900					0,6900	0,1800			0,0100	0,0100	-	MID
0011	53	Rūdininkų k.	0,0800	0,0800					0,0800	0,0800					-	MID
0011	54	Rūdininkų k.	0,0500	0,0500					0,0500	0,0500					-	MID
0010	55	Rūdininkų k.	2,6300	2,6300	2,6300	2,6300									-	MID
0009	56	Paupio k.	0,2600	0,2600					0,2600	0,2600					-	MID
0009	57	Paupio k.	0,5300		0,0159				0,5141						-	-
0009	58	Paupio k.	4,2400						4,2400						-	RGBP

0009	59	Paupio k.	2,3700						2,3700						-	-
0009	61	Paupio k.	0,6600						0,6600						-	-
0009	66	Dainavos k.	0,1200						0,1200						-	-
0009	67	Dainavos k.	7,8600						7,8600						-	-
0009	68	Dainavos k.	0,1600						0,1600						-	-
0009	69	Dainavos k.	0,0700						0,0700						-	-
0009	70	Dainavos k.	0,7500						0,7500						-	-
0009	71	Dainavos k.	0,1200										0,1200		-	-
0009	72	Dainavos k.	15,4300		2,4908				12,4573				0,4819		-	-
0009	75-1	Sližiūnų k.	0,3000						0,3000						-	-
0009	75	Sližiūnų k.	0,1500						0,1200				0,0300		-	-
0009	76	Sližiūnų k.	0,7000	0,7000					0,5000	0,5000			0,2000	0,2000	-	MID
0009	N3822-2	Sližiūnų k.	0,3900	0,3900	0,3000	0,3000							0,0900	0,0900	2023-11-29 Nr. 43VĮ-1148-(14.43.2.E)	Nuoma
0010	84	Jašiūnų k.	0,2100						0,2100						-	-
0010	86	Jašiūnų k. gelž. St.	0,1000						0,1000						-	-
0010	88	Jašiūnų k. gelž. St.	0,3000						0,3000						-	-
0010	89	Žaliosios	8,7000		0,5000				8,2000						-	-
0010	90	Žaliosios	5,4500						5,4500						-	-
0010	91	Žaliosios	12,9200		0,5600				12,3600						-	-
0010	92	Žaliosios	7,4900		0,1100				7,0600				0,3200		-	-
0008	94	Dainavos k.	1,8800		0,4000				1,4800						-	-

0008	98	Pabarčių k.	6,4000						5,4332				0,9668		-	-
0008	101	Gojaus k.	0,3500						0,2500				0,1000		-	-
0001	110	Jašiūnų k.	0,4700						0,4700						-	-
0001	111	Jašiūnų k.	21,8500						21,4000				0,4500		-	-
0001	111-1	Jašiūnų k.	2,6500						2,6500						-	-
0003	113	Marazų	2,4100						2,4100						-	-
0003	N3811-3	Marazų	0,5700		0,5700										2023-11-29 Nr. 43VĮ-1148-(14.43.2.E)	Nuoma
0004	N3811-4	Pilakainių	0,3600		0,3600										2023-11-29 Nr. 43VĮ-1148-(14.43.2.E)	Nuoma
0003	115	Pamarazių	5,5300		0,1355				2,7094				2,6851		-	-
0003	116	Pilakainių	2,6100		1,3844				1,2256						-	-
0004	118	Pilakainių	0,5700		0,1571				0,4129						-	-
0004	119	Pilakainių	0,2200						0,2200						-	-
0004	120	Pilakainių	0,0900						0,0900						-	-
0004	121	Pilakainių	2,2300						2,2300						-	-
0004	122	Pilakainių	1,6000						1,6000						-	-
0004	122-1	Pilakainių	2,4000						2,4000						-	-
0004	123-1	Barkuškių	2,6000						2,6000						-	-
0004	124	Barkuškių	0,2600						0,2600						-	-
0004	N3808-4	Pilakainių	0,4200										0,4200		2023-11-29 Nr. 43VĮ-1148-(14.43.2.E)	Nuoma
0004	127	Vaitiešiūnų	0,2300						0,2300						-	-
0004	128	Vaitiešiūnų	0,4500						0,4500						-	-

0004	129	Vaitiešiūnų	0,2500						0,2500						-	-
0004	131	Vaitiešiūnų	4,0000	3,7400	0,6000	0,5300			2,9000	2,7500			0,5000	0,4600	-	MID
0004	N3782	Vaitiešiūnų	0,1100	0,1100	0,1100	0,1100									2022-12-07 Nr. 43VĮ-1205-(14.43.2.); 2025-08-20 Nr. 2RKĮ-434-(15.2.6E.)	Nuoma
0004	N.3829	Kačėnų	1,9400	1,9400	1,9100	1,9100			0,0300	0,0300					2025-08-20 Nr. 2RKĮ-434-(15.2.6E.)	LN 'MID
0004	133	Kačėnų	1,3600	1,3600	0,3600	0,3600			0,6000	0,6000			0,4000	0,4000	-	MID
0005	N.3807	Kačėnų	0,9600	0,9600	0,8000	0,8000							0,1600	0,1600	2025-08-20 Nr. 2RKĮ-434-(15.2.6E.)	MID
0005	134	Kačėnų	0,2800	0,2800	0,0400	0,0400			0,2000	0,2000			0,0400	0,0400	-	MID
0005	136	Deguškių k.	0,0700	0,0700					0,0700	0,0700					-	nėra privažiavimo'MID
0005	137	Deguškių k.	0,5400	0,5400					0,5000	0,5000			0,0400	0,0400	-	MID
0005	141	Vidnapolio	0,2500						0,2500						-	-
0005	145	Keidžių k.	0,7400						0,7400						-	-
0002	146	Keidžių k.	0,4000						0,3300				0,0700		-	-
0005	148	Keidžių k.	0,9700	0,9700					0,9700	0,9700					-	MID
0005	148-1	Keidžių k.	0,5600	0,5600					0,5600	0,5600					-	MID
0005	148-2	Keidžių k.	0,3200	0,3200					0,3200	0,3200					-	MID
0006	149	Buikų	2,6400	1,6971					1,4534	0,8675			1,1866	0,8296	-	MID
0006	150	Buikų	0,1400	0,1400	0,1400	0,1400									-	MID
0006	N3822-1	Buikų	0,3000	0,3000	0,2000	0,2000							0,1000	0,1000	2023-11-29 Nr. 43VĮ-1148-(14.43.2.E)	Nuoma
0006	151	Buikų	0,2800	0,2800	0,0800	0,0800							0,2000	0,2000	-	MID
0008	153	Keturių	2,6700	2,5000	0,7700	0,7700			1,1500	1,0900			0,7500	0,6400	-	MID
0008	N.3826	Keturių	0,8500	0,8500	0,8500	0,8500									2025-08-20 Nr. 2RKĮ-434-(15.2.6E.)	MID

0006	154	Krokšlių	7,4800	0,8620	0,5200				6,2400	0,5850			0,7200	0,2770	-	MID
0006	155	Krokšlių	1,6000	1,5117					1,6000	1,5117					-	MID
0006	156	Krokšlių	0,3900						0,3900						-	-
0006	N3775-1	Sakalų	0,2900		0,2900										2022-12-07 Nr. 43VĮ-1205-(14.43.2.)	Nuoma
0006	N3775-2	Buikų	0,8300		0,8300										2022-12-07 Nr. 43VĮ-1205-(14.43.2.)	Nuoma
0006	158	Sakalų	3,2100		0,5900				2,4400				0,1800		-	-
0006	159	Buikų	1,1800						1,1800						-	-
0006	160	Buikų	6,3200						6,3200						-	-
0006	161	Buikų	11,6500						11,6500						-	-
0006	162	Buikų	10,2100						9,0500				1,1600		-	-
0006	N.3814	Geložės	0,6400		0,4600				0,0300				0,1500		2025-08-20 Nr. 2RKĮ-434-(15.2.6E.)	-
0007	167	Naujasodžio	2,4900						2,4472				0,0428		-	-
0010	171	Jašiūnų k.	0,3500						0,3500						-	-
0010	173	Sližiūnų k.	0,3500						0,3500						-	-
0006	184	Sakalų	0,4600		0,4000		0,4000						0,0600		-	-
0004	N3766-2	Pilakainių	3,6200		3,6000								0,0200		2022-12-07 Nr. 43VĮ-1205-(14.43.2.)	Nuoma
0009	198	Paupio k.	0,6000		0,5400								0,0600		-	-
0009	199	Paupio k.	0,1000	0,1000	0,0800	0,0800							0,0200	0,0200	-	MID
0004	201	Pilakainių	1,1300		0,3300		0,3300		0,6000				0,2000		-	-
0010	203	Sližiūnų k.	0,0400						0,0400						-	-
0011	209	Rūdininkų k.	0,4300	0,1900	0,4300	0,1900									-	LN/ MID

0004	N3779	Vaitiešiūnų	0,1600		0,1200								0,0400		2022-12-07 Nr. 43VĮ-1205-(14.43.2.)	Nuoma
0008	220	Naujasodžio	0,1000		0,1000										1999-12-30 NR.4019-85 ir2022-12-07 Nr. 43VĮ-1205-(14.43.2.)	Nuoma
0013	225	Rūdininkų k.	0,6000	0,1200	0,6000	0,1200									-	LN
0001	231	Jašiūnų k. k.	0,3000		0,3000										-	LN
0008	237	Jašiūnų k. k.	0,2300		0,2300										-	LN
0006	N3773	Sakalų k.	1,5000		1,5000										2022-12-07 Nr. 43VĮ-1205-(14.43.2.)	Nuoma
0006	N3774-3	Sakalų k.	2,0900		2,0900										2022-12-07 Nr. 43VĮ-1205-(14.43.2.)	Nuoma
0004	N.3827	Vaitiešiūnų	0,3000		0,3000										2025-08-20 Nr. 2RKĮ-434-(15.2.6E.)	-
0009	N3756-2	Dainavos k.	1,3600		1,3600		1,3600								2022-12-07 Nr. 43VĮ-1205-(14.43.2.)	Nuoma
0004	N3780	Pilakainių	1,4000		1,4000										2022-12-07 Nr. 43VĮ-1205-(14.43.2.)	Nuoma
0015	N.3818	Žagarinės	0,5800		0,4500								0,1300		2025-08-20 Nr. 2RKĮ-434-(15.2.6E.)	
0015	N.3819	Žagarinės	1,5500		1,5100								0,0400		2025-08-20 Nr. 2RKĮ-434-(15.2.6E.)	
0015	252	Žagarinės	0,1300						0,1300						-	
0008	N3767-1	Gojaus k.	1,1000		1,1000										2022-12-07 Nr. 43VĮ-1205-(14.43.2.)	Nuoma
0008	N3755-3	Gojaus k.	0,7800		0,7800		0,7800								2022-12-07 Nr. 43VĮ-1205-(14.43.2.)	Nuoma
0008	N3755-1	Gojaus k.	0,4600		0,4600		0,4600								2022-12-07 Nr. 43VĮ-1205-(14.43.2.)	Nuoma
0008	N3755-2	Gojaus k.	0,3800		0,3800		0,3800								2022-12-07 Nr. 43VĮ-1205-(14.43.2.)	Nuoma
0009	N3756-1	Dainavos k.	1,2000		1,2000		1,2000								2022-12-07 Nr. 43VĮ-1205-(14.43.2.)	Nuoma
0003	N3765-1	Pamarazių	1,7700		1,7700		1,7700								2022-12-07 Nr. 43VĮ-1205-(14.43.2.)	Nuoma
0003	N3765-2	Pamarazių	0,4500		0,4500		0,4500								2022-12-07 Nr. 43VĮ-1205-(14.43.2.)	Nuoma
0013	N3817	Rūdininkų k.	0,3700		0,3700										2023-11-29 Nr. 43VĮ-1148-(14.43.2.E)	Nuoma

0012	N-31-1	Vakariškių	0,5200		0,5200											2004-04-15 Nr.2.3-2667-85	-
0012	N-46-1	Vakariškių	0,5400		0,5400											2004-04-15 Nr.2.3-2667-85	8520/0012:298
0012	N-50-3	Vakariškių	0,2300		0,2300											2004-04-15 Nr.2.3-2667-85	8520/0012:238
0011	N-50-1	Rūdininkų k.	0,3900		0,3900											2004-04-15 Nr.2.3-2667-85 ir 2023-11-29 Nr. 43VĮ-1148-(14.43.2.E) 2023	Nuoma
0003	N3759	Marazų	1,5800		1,5800											2022-12-07 Nr. 43VĮ-1205-(14.43.2.)	Nuoma
0012	N-71-1	Rūdininkų k.	0,3500		0,3500											2005-10-21 Nr.2.3-9590-85	8520/0012:296
0013	N-71-2	Rūdininkų k.	0,5400		0,5400											2005-10-21 Nr.2.3-9590-85 ir 2023-11-29 Nr. 43VĮ-1148-(14.43.2.E)	Nuoma
0012	263	Rūdininkų k.	0,0500		0,0500											-	-
0012	N3810	Rūdininkų k.	1,4000		1,2000								0,2000			2023-11-29 Nr. 43VĮ-1148-(14.43.2.E)	Nuoma
0008	N3762	Dainavos k.	0,6200		0,6200											2022-12-07 Nr. 43VĮ-1205-(14.43.2.)	Nuoma
0006	N3807	Buikų	0,5200		0,5200											2023-11-29 Nr. 43VĮ-1148-(14.43.2.E)	Nuoma
0013	N3760	Rūdininkų k.	0,2000		0,2000											2022-12-07 Nr. 43VĮ-1205-(14.43.2.)	Nuoma
0005	N3761	Keidžių k.	0,3300		0,3300											2022-12-07 Nr. 43VĮ-1205-(14.43.2.)	Nuoma
0010	N3785	Sližiūnų k.	0,1500		0,1500											2022-12-07 Nr. 43VĮ-1205-(14.43.2.)	Nuoma
0013	N-66	Rūdininkų k.	0,1200		0,1200											2004-04-15 Nr.2.3-2667-85, 2025-08-20 Nr. 2RKĮ-434-(15.2.6E.)	8520/0013:243
0012	N-60	Rūdininkų k.	0,5200		0,5200											2004-04-15 Nr.2.3-2667-85 ir 2022-12-07 Nr. 43VĮ-1205-(14.43.2.)	Nuoma
0012	N-32	Rūdininkų k.	0,4700		0,4700											2004-04-15 Nr.2.3-2667-85 ir 2022-12-07 Nr. 43VĮ-1205-(14.43.2.)	Nuoma
0012	N-37-1	Rūdininkų k.	0,4400		0,4400											2004-04-15 Nr.2.3-2667-85; 2025-08-20 Nr. 2RKĮ-434-(15.2.6E.)	8520/0012:312
0012	N-38-1	Rūdininkų k.	1,0200		1,0200											2004-04-15 Nr.2.3-2667-85 ir 2022-12-07 Nr. 43VĮ-1205-(14.43.2.)	Nuoma
0012	N-40	Rūdininkų k.	0,1500		0,1500											2004-04-15 Nr.2.3-2667-85; 2025-08-20 Nr. 2RKĮ-434-(15.2.6E.)	8520/0012:220
0013	N-37-2	Rūdininkų k.	0,2700		0,2700											2004-04-15 Nr.2.3-2667-85	8520/0013:263

0011	N-38-2	Rūdininkų k.	0,4300		0,4300										2004-04-15 Nr.2.3-2667-85 ir 2023-11-29 Nr. 43VĮ-1148-(14.43.2.E) 2023	Nuoma
0013	N-69-1	Rūdininkų k.	0,2300		0,2300										2004-04-15 Nr.2.3-2667-85 ir 2022-12-07 Nr. 43VĮ-1205-(14.43.2.)	Nuoma
0013	N-70-1	Rūdininkų k.	0,2400		0,2400										2004-04-15 Nr.2.3-2667-85 ir 2022-12-07 Nr. 43VĮ-1205-(14.43.2.)	Nuoma
0011	N-41-1	Rūdininkų k.	0,4700		0,4700										2004-04-15 Nr.2.3-2667-85 ir 2023-11-29 Nr. 43VĮ-1148-(14.43.2.E) 2023	Nuoma
0013	N-41-2	Rūdininkų k.	0,5000		0,5000										2004-04-15 Nr.2.3-2667-85 ir 2022-12-07 Nr. 43VĮ-1205-(14.43.2.)	Nuoma
0013	N-9	Rūdininkų k.	0,1800		0,1800										2004-04-15 Nr.2.3-2667-85; 2025-08-20 Nr. 2RKĮ-434-(15.2.6E.)	8520/0013:248
0013	N-69-1	Rūdininkų k.	0,2300		0,2300										2004-04-15 Nr.2.3-2667-85 ir 2022-12-07 Nr. 43VĮ-1205-(14.43.2.)	Nuoma
0011	N-69-3	Plytinės k.	0,5000		0,5000										2004-04-15 Nr.2.3-2667-85	8520/0011:133
0008	1705	Gojaus k.	0,8000		0,8000										2007-11-23 Nr.2.3-12983-85 ir 2023-11-29 Nr. 43VĮ-1148-(14.43.2.E)	Nuoma
0004	1811	Keidžių k.	0,4000		0,4000										2007-11-23 Nr.2.3-12983-85 ir 2022-12-07 Nr. 43VĮ-1205-(14.43.2.)	Nuoma
0008	958-2	Gojaus k.	0,3400		0,3400										2005-10-20 Nr.2.3.-9559-85 ir 2022-12-07 Nr. 43VĮ-1205-(14.43.2.)	Nuoma
0008	N4-2	Jašiūnų	0,5000		0,5000										2005-10-20 Nr.2.3.-9559-85 ir 2022-12-07 Nr. 43VĮ-1205-(14.43.2.)	Nuoma
0001	N-81	Jašiūnų	0,1200		0,1200										2005-10-20 Nr.2.3.-9559-85	8520/0001:574
0001	1083-3	Keturių	0,3700		0,3700										2005-10-20 Nr.2.3.-9559-85 ir 2022-12-07 Nr. 43VĮ-1205-(14.43.2.)	Nuoma
0013	N-36-1	Rudninkų	0,3800		0,3800										2004-04-15 Nr.2.3-2667-85	8520/0013:222
0011	N-36-2	Plytinės k.	0,7200		0,7200										2004-04-15 Nr.2.3-2667-85	8520/0011:146
0011	N-52	Rudninkų	0,3900		0,3900										2004-04-15 Nr.2.3-2667-85 ir 2023-11-29 Nr. 43VĮ-1148-(14.43.2.E) 2023	Nuoma
0013	N-63-1	Rudninkų	0,2100		0,2100										2004-04-15 Nr.2.3-2667-85; 2025-08-20 Nr. 2RKĮ-434-(15.2.6E.)	8520/0013:176
0012	N-55-2	Rudninkų	0,9300		0,9300										2004-04-15 Nr.2.3-2667-85 ir 2022-12-07 Nr. 43VĮ-1205-(14.43.2.)	Nuoma
0013	N-35-1	Rudninkų	0,3200		0,3200										2004-04-15 Nr.2.3-2667-85 ir 2023-11-29 Nr. 43VĮ-1148-(14.43.2.E) 2023	Nuoma
0013	756-2	Rudninkų	0,4000		0,4000										2004-04-15 Nr.2.3-2667-85 ir 2023-11-29 Nr. 43VĮ-1148-(14.43.2.E) 2023	Nuoma

0011	790-3	Plytinės k.	0,2600		0,2600										2004-04-15 Nr.2.3-2667-85	8520/0011:116
0012	N-30-1	Vakariškių	0,4700		0,4700										2004-04-15 Nr.2.3-2667-85	8520/0012:275
0012	741-14	Rudninkų	0,4200		0,4200										2004-04-15 Nr.2.3-2667-85 ir 2022-12-07 Nr. 43VĮ-1205-(14.43.2.)	Nuoma
0013	741-13	Rudninkų	0,1700		0,1700										2004-04-15 Nr.2.3-2667-85	8520/0013:228
0013	N-7	Rudninkų	0,5500		0,5500										2004-04-15 Nr.2.3-2667-85; 2025-08-20 Nr. 2RKĮ-434-(15.2.6E.)	8520/0013:109
0013	N-53-2	Rudninkų	0,5000		0,5000										2004-04-15 Nr.2.3-2667-85; 2025-08-20 Nr. 2RKĮ-434-(15.2.6E.)	8520/0013:253
0012	N-53-1	Rudninkų	0,3300		0,3300										2004-04-15 Nr.2.3-2667-85 ir 2022-12-07 Nr. 43VĮ-1205-(14.43.2.)	Nuoma
0011	N-28-2	Rudninkų	0,5800		0,5800										2004-04-15 Nr.2.3-2667-85 ir 2023-11-29 Nr. 43VĮ-1148-(14.43.2.E) 2023	Nuoma
0011	N-57-1	Rudninkų	0,4100		0,4100										2004-04-15 Nr.2.3-2667-85	8520/0011:131
0012	N-18-1	Rudninkų	0,4500		0,4500										2004-04-15 Nr.2.3-2667-85; 2025-08-20 Nr. 2RKĮ-434-(15.2.6E.)	8520/0012:274
0008	N-82-2	Jašiūnų	0,4200		0,4200										2005-10-20 Nr.2.3.-9559-85 ir 2022-12-07 Nr. 43VĮ-1205-(14.43.2.)	Nuoma
0001	N-1	Keturių	0,8200		0,8200										2005-10-20 Nr.2.3.-9559-85 ir 2022-12-07 Nr. 43VĮ-1205-(14.43.2.)	Nuoma
0001	1083-2	Keturių	0,3700		0,3700										2005-10-20 Nr.2.3.-9559-85 ir 2022-12-07 Nr. 43VĮ-1205-(14.43.2.)	Nuoma
0009	263	Dainavos k.	1,1500						1,1500						Anstolio areštas	8520/0009:56
0009	263-1	Dainavos k.	1,1100						1,1100						Anstolio areštas	8520/0009:57
0009	671-3	Sližiūnų k.	0,8900		0,8900										2002-09-25Nr.3889-85	-
0001	N3770	Keturių	0,5900		0,5900										2022-12-07 Nr. 43VĮ-1205-(14.43.2.)	Nuoma
0008	271	Najasodžių	0,2300		0,1300								0,1000		1999-12-30 NR.4019-85 ir2022-12-07 Nr. 43VĮ-1205-(14.43.2.)	Nuoma
0013	272	Žagarinės	0,3100						0,3100						-	-
0013	N3786	Žagarinės	0,3100		0,3100										2022-12-07 Nr. 43VĮ-1205-(14.43.2.)	Nuoma
0009	N3767-2	Dainavos	1,3300		1,2800								0,0500		2022-12-07 Nr. 43VĮ-1205-(14.43.2.)	Nuoma

0006	N3774-2	Sakalų	0,8500		0,8500										2022-12-07 Nr. 43VĮ-1205-(14.43.2.)	Nuoma
0008	275	Gojaus	0,8000						0,3800				0,4200			
0008	N3809	Gojaus	0,2300		0,2300										2023-11-29 Nr. 43VĮ-1148-(14.43.2.E)	Nuoma
0008	N.3810	Gojaus	0,3200										0,3200		2025-08-20 Nr. 2RKĮ-434-(15.2.6E.)	
0008	N.3811	Gojaus	0,6700										0,6700		2025-08-20 Nr. 2RKĮ-434-(15.2.6E.)	
0008	N3808-3	Gojaus	0,9800						0,0800				0,9000		2023-11-29 Nr. 43VĮ-1148-(14.43.2.E)	Nuoma
0004	N3766-3	Piliakalnio	1,3500		1,3500										2022-12-07 Nr. 43VĮ-1205-(14.43.2.)	Nuoma
0006	N3774-1	Sakalų	0,6600		0,6600										2022-12-07 Nr. 43VĮ-1205-(14.43.2.)	Nuoma
0002	N3771-1	Kedžių	0,6200		0,6200										2022-12-07 Nr. 43VĮ-1205-(14.43.2.)	Nuoma
0004	N3771-2	Vaitiešiūnų	1,2000		1,2000										2022-12-07 Nr. 43VĮ-1205-(14.43.2.)	Nuoma
0005	286	Kačienų	0,1000						0,1000						-	-
0005	N3811-2	Kačienų	1,2000		1,2000										2023-11-29 Nr. 43VĮ-1148-(14.43.2.E)	Nuoma
0010	289	Sližiūnų	0,1300	0,0700					0,1300	0,0700					-	MID
0008	N3764	Gojaus	0,3500		0,2500								0,1000		2022-12-07 Nr. 43VĮ-1205-(14.43.2.)	Nuoma
0004	291	Vaitiešiūnų	0,0900		0,0900										-	-
0005	293	Deguškių	0,4000						0,4000						-	-
0005	N3792	Deguškių	0,1200		0,1200										2022-12-07 Nr. 43VĮ-1205-(14.43.2.)	Nuoma
0011	294	Ravelių vs	0,9500	0,9000									0,9500	0,9000		MID
0011	295	Ožkelaičių vs	4,2600	3,3600					3,0300	2,8000			1,2300	0,5600		MID
0011	295-1	Ožkelaičių vs	0,2100	0,1800	0,1500	0,1200							0,0600	0,0600		MID
0011	N.3823	Ožkelaičių vs	1,1200	1,1100	1,12	1,11									2025-08-20 Nr. 2RKĮ-434-(15.2.6E.)	MID

0011	N.3824	Ožkelaičių vs	1,9500	1,9500	1,95	1,95									2025-08-20 Nr. 2RKĮ-434-(15.2.6E.)	MID
0011	296	Plytinės k.	3,6000	2,8000					1,6000	0,8000			2,0000	2,0000		MID
0012	297	Rudnios k.	1,7000						1,3000				0,4000			
0012	N3778	Rudnios k.	2,1000		2,1000										2022-12-07 Nr. 43VĮ-1205-(14.43.2.)	Nuoma
0009	N3768	Sližiūnų	0,8500		0,8500										2022-12-07 Nr. 43VĮ-1205-(14.43.2.)	Nuoma
0004	N3808-5	Piliakalnio	0,5000		0,5000										2023-11-29 Nr. 43VĮ-1148-(14.43.2.E)	Nuoma
0004	N3811-5	Piliakalnio	0,2000		0,2000										2023-11-29 Nr. 43VĮ-1148-(14.43.2.E)	Nuoma
0006	N3808-1	Sakalų	0,6200		0,6200										2023-11-29 Nr. 43VĮ-1148-(14.43.2.E)	Nuoma
0004	304	Vaitiešiūnų	0,0600		0,0600										-	-
0013	305	Rudninkų	0,5000	0,5000	0,3000	0,3000							0,2000	0,2000	-	-
0013	306	Rudninkų	0,1800	0,1300	0,1400	0,0900							0,0400	0,0400	-	-
0012	307	Rudninkų	0,4200	0,4200	0,3000	0,3000							0,1200	0,1200	-	-
0012	312	Rudnios k.	0,8000		0,2000								0,6000		-	-
0012	313	Rudnios k.	0,6000		0,1000								0,5000		-	-
0012	N3814-2	Rudnios k.	0,6500		0,5000								0,1500		2023-11-29 Nr. 43VĮ-1148-(14.43.2.E)	Nuoma
0012	309	Rudnios k.	0,4500		0,4500										-	-
0014	N3814-1	Žagarinės	1,7100		1,7100										2023-11-29 Nr. 43VĮ-1148-(14.43.2.E)	Nuoma
0009	N3815	Dainavos	0,2800		0,2800										2023-11-29 Nr. 43VĮ-1148-(14.43.2.E)	Nuoma
0001	3825A	Jašiūnų mst.	0,3500						0,3000				0,0500		2023-11-29 Nr. 43VĮ-1148-(14.43.2.E)	Aukcionui
0008	1784-3	Dainavos k.	1,7600		1,7600										2007-11-23 Nr.2.3-12983-85 ir 2023-11-29 Nr. 43VĮ-1148-(14.43.2.E)	Nuoma
0006	1799	Sakalų	0,5000		0,5000										2007-11-23Nr.2.3-12983-85 ir 2023-11-29Nr. 43VĮ-1148-(14.43.2.E)	Nuoma

0004	1759-2	Elžbietinės vs	0,5300		0,5300										2007-11-23Nr.2.3-12983-85 ir 2023-11-29Nr. 43VĮ-1148-(14.43.2.E)	Nuoma
0004	1759-3	Keidžių k.	2,0200		2,0200										2007-11-23Nr.2.3-12983-85 ir 2023-11-29Nr. 43VĮ-1148-(14.43.2.E)	Nuoma
0013	N-11-1	Rudninkų k.	0,2900		0,2900										2004-04-15 Nr.2.3-2667-(85)	8520/0013:254
0002	1750-1	Keidžių k.	0,3200		0,3200										2007-11-27 Nr.2.3-12983-(85); 2025-08-20 Nr. 2RKĮ-434-(15.2.6E.)	8520-0002:94
0001	315	Jašiūnų mstl.	0,3300						0,3300							
0004	N.3812	Pilakainių k.	0,5200		0,5200										2025-08-20 Nr. 2RKĮ-434-(15.2.6E.)	
0004	N.3813	Pilakainių k.	0,4200		0,4200										2025-08-20 Nr. 2RKĮ-434-(15.2.6E.)	
0008	318	Gojaus k.	4,4600						4,4600							
0014	3691N	Žagarinės k.	3,8433		3,8433										2019-09-02 Nr.43VĮ-644-(14.43.2.); 2025-08-20 Nr. 2RKĮ-434-(15.2.6E.)	8520/0014:178
0008	319	Gojaus k.	0,1000		0,1000											
0008	320	Jašiūnų mstl.	0,1800		0,1800											
0008	N.3828	Gojaus k.	0,5200		0,5200										2025-08-20 Nr. 2RKĮ-434-(15.2.6E.)	
0013	322	Rudninkų k.	0,1500		0,1500											
0001	323	Jašiūnų mstl.	0,3000						0,2900				0,0100			
0001	325	Jašiūnų k.	3,0700		0,3000				2,3100				0,4600			
0002	327	Keidžių k.	0,2200						0,1100				0,1100			
0002	328	Keidžių k.	0,2900						0,2700				0,0200			
0002	329	Keidžių k.	0,2700		0,2700											
0003	330	Keidžių k.	0,3600						0,3600							
0003	331	Pamarazių k.	1,6200		1,6200											
0003	332	Pamarazių k.	0,8000		0,8000											

0004	335	Zakariškių vs.	0,1600		0,1000								0,0600			
0004	336	Zakariškių vs.	0,9000		0,9000											
0004	337	Zakariškių vs.	0,9000		0,5100				0,3900							
0004	338	Zakariškių vs.	4,1800						4,1800							
0004	339	Pilakainių k.	2,8000		2,1500				0,6500							
0004	340	Pilakainių k.	0,3400		0,3400											
0004	341	Pilakainių k.	1,0200		0,5000								0,5200			
0004	344	Vaitiešiūnų k.	1,0600						0,7000				0,3600			
0004	345	Vaitiešiūnų k.	1,7900	1,6400	0,1500				1,6400	1,6400						MID
0004	346	Vaitiešiūnų k.	0,2400	0,2400	0,2400	0,2400										MID
0004	348	Keidžių k.	0,8100						0,8100							
0005	349	Keidžių k.	0,1200										0,1200			
0006	350	Sakalų k.	0,1200		0,1200											
0006	351	Sakalų k.	0,5300		0,5300											
0006	352	Sakalų k.	4,3000		0,3200				2,6500				1,3300			
0007	353	Paliepių vs.	0,5300						0,5300							
0008	354	Gojaus k.	0,4500		0,4500											
0008	355	Gojaus k.	0,1200		0,1200											
0008	356	Gojaus k.	0,0900		0,0900											
0008	357	Gojaus k.	0,5800		0,5800											
0008	358	Dainavos k	0,8700		0,8700											

0009	359	Dainavos k.	1,3500		1,3500											
0010	360	Sližiūnų k.	0,9500						0,9500							
0011	362	Plytinės k.	2,7000	2,0300	2,7000	2,0300										MID
0011	363	Plytinės k.	0,7400		0,7400											
0012	364	Girios k.	2,8700						2,8700							
0012	365	Girios k.	2,4500						2,2400				0,2100			
0012	366	Girios k.	0,9400		0,6900				0,2500							
0012	367	Ilgalaukio k	0,9600						0,9600							
0012	368	Ilgalaukio k	0,3400		0,1300				0,2100							
0012	369	Rudnios k.	0,2800		0,1900				0,0900							
0012	370	Rudninmkų k.	0,2400		0,2400											
0012	371	Rudninmkų k.	0,3600		0,3600											
0012	372	Rudninmkų k.	0,1600		0,1600											
0012	373	Rudninmkų k.	0,0700		0,0700											
0012	374	Rudninmkų k.	0,0300		0,0300											
0012	375	Rudninmkų k.	0,1600		0,1600											
0012	376	Vakariškių k.	0,3500		0,3500											
0012	377	Vakariškių k.	0,3900		0,2000								0,1900			
0013	N-68-1	Rudninmkų k.	0,2500		0,2500											8520/0013:0242
0013	379	Rudninmkų k.	0,2800		0,1900				0,0900							
0013	380	Rudninmkų k.	0,2900		0,2900											

0013	381	Rudninmkų k.	0,2300	0,2300	0,2300	0,2300										MID
0014	382	Žagarinės k.	#######		0,5800				1,4300							
0014	383	Žagarinės k.	0,7200		0,7200											
0014	384	Žagarinės k.	0,9800		0,8900				0,0900							
0014	385	Žagarinės k.	5,6000	4,0000	5,0000	3,4000							0,6000	0,6000		MID
0014	386	Senųjų Macelių k.	0,4900						0,4900							
Viso:			***967,7452***	***167,6173***	***389,2409***	***55,2322***	***23,2100***	***0,0000***	***391,1781***	***39,1351***	***0,0000***	***0,0000***	***187,3262***	***73,2500***		
Viso:			***982,5952***	***170,9373***	***398,8709***	***57,6522***	***23,3300***	***0,0000***	***394,6468***	***39,3351***	***0,0000***	***0,0000***	***189,0775***	***73,9500***	***x***	***x***

Sutrumpinimai:

LN - laikinas naudojimas
MID - Merkio ichtiologinis draustini
POD - Papio ornitologinis draustinis
RGBP - Rūdninkų Girios biosferos poligonas

BVBP - Baltosios Vokės biosferos poligonas

Projekto autorė

(parašas)

SUDERINTA

SUDERINTA

1 lapas

VILNIAUS APSKRITIES ŠALČININKŲ RAJONO JAŠIŪNŲ KADASTRO VIETOVĖS
LAISVOS ŽEMĖS FONDO ŽEMĖS PLANAS NR.1
M 1: 10 000
2026 M.

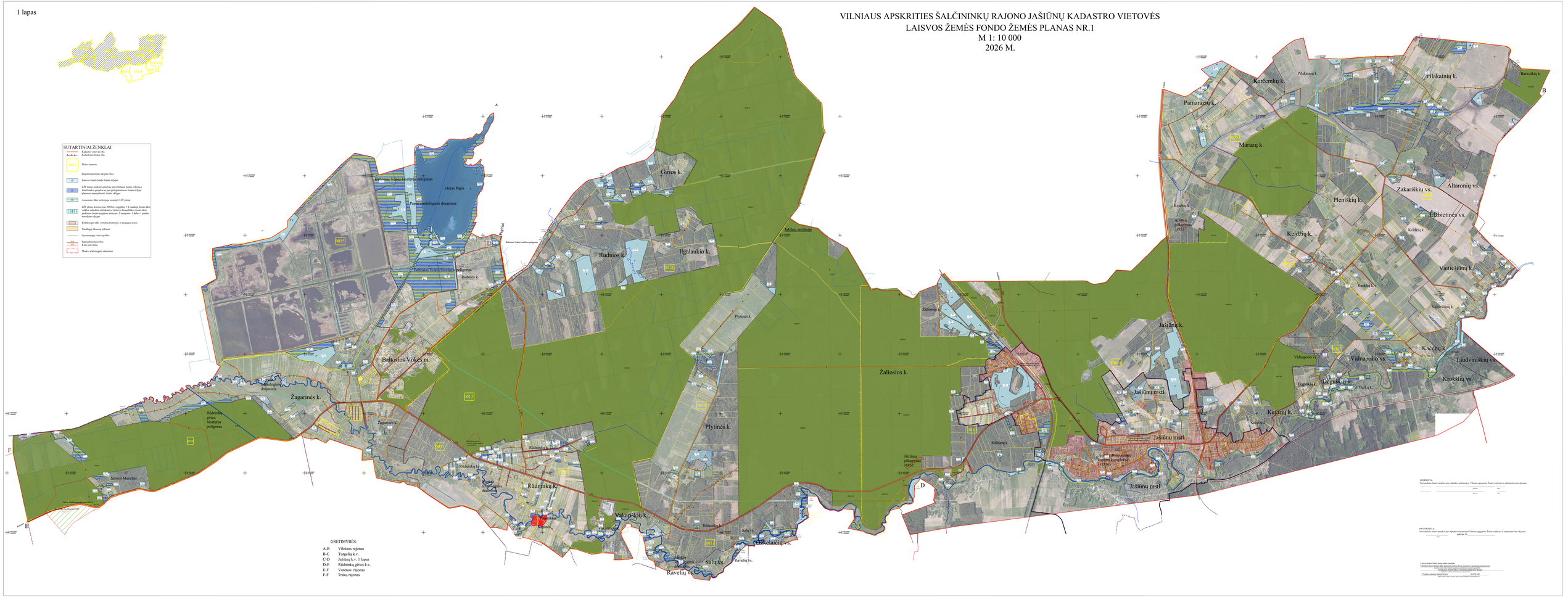
SUTARTINIAI ŽENKLAI
Kadastro vietovės riba
Kadastro žemės riba
Sklės numeris
Įregistruota žemės skėjų riba
Laisvos žemės fondo žemės skėjai
LŽF žemės projekti arkiniai parvytemane žemės reformos žemėvarkos projekte ar jam prilygstamose žemės skėjų planose naujosiokam žemės skėjai
Asmenims tikas teritorija naurojy LŽF plonai
LŽF plonas karstos nes 2004 m. nuggulio 7-4 naudoja žemės tikslo veikios sulpdytas, atitinkamy Lietuvos Respublikos žemės tikso pasikeites žemės žaigžnes ženyme 2 ženyme 1 dalim 2 punkto nurodytas sulygos
Kultūros paveldo vertybių teritorijos ir apsaugos zonos
Nuodėgų tikasnų teliotosi
Gyvenamųjų vietovių riba
Nepriklausoma kelias
Kelio servitutas
Mokiko arkeologinės draustinis
Baltosios Vokės buodrės poligonas
ežeras Papis
Papio renotologinis draustinis
Papis
Baltosios Vokės buodrės poligonas
Baltosios Vokės buodrės poligonas
Baltosios Vokės buodrės poligonas
Rudnios k.
Girios k.
Ilgalaukio k.
Jašiūnų seniūnija
Plytinės k.
Žaliosios k.
Žaliosios
Baltosios Vokės m.
Žagarinės k.
Žagarinės k.
Rūdninkų girios buodrės poligonas
Rūdninkų girios buodrės poligonas
Rūdninkų k.
Rūdninkų k.
Rūdninkų girios buodrės poligonas
Rūdninkų k.
Rūdninkų k.
Rūdninkų girios buodrės poligonas
Rūdninkų k.
Vakarščių k.
Vakarščių k.
Rūdninkų k.
Salų vs.
Ravelių vs.
Ravelių vs.
Marsių k.
Šilelaičių vs.
Šilelaičių vs.
Šilelaičių pilkapynas 35857
Šilelaičių pilkapynas 35856
Šilelaičių pilkapynas 35855
Šilelaičių pilkapynas 35854
Šilelaičių pilkapynas 35853
Šilelaičių pilkapynas 35852
Šilelaičių pilkapynas 35851
Šilelaičių pilkapynas 35850
Šilelaičių pilkapynas 35849
Šilelaičių pilkapynas 35848
Šilelaičių pilkapynas 35847
Šilelaičių pilkapynas 35846
Šilelaičių pilkapynas 35845
Šilelaičių pilkapynas

2 lapas

VILNIAUS APSKRITIES ŠALČININKŲ RAJONO JAŠIŪNŲ KADASTRO VIETOVĖS
LAISVOS ŽEMĖS FONDO ŽEMĖS PLANAS NR.2
M 1: 10 000
2026 M.

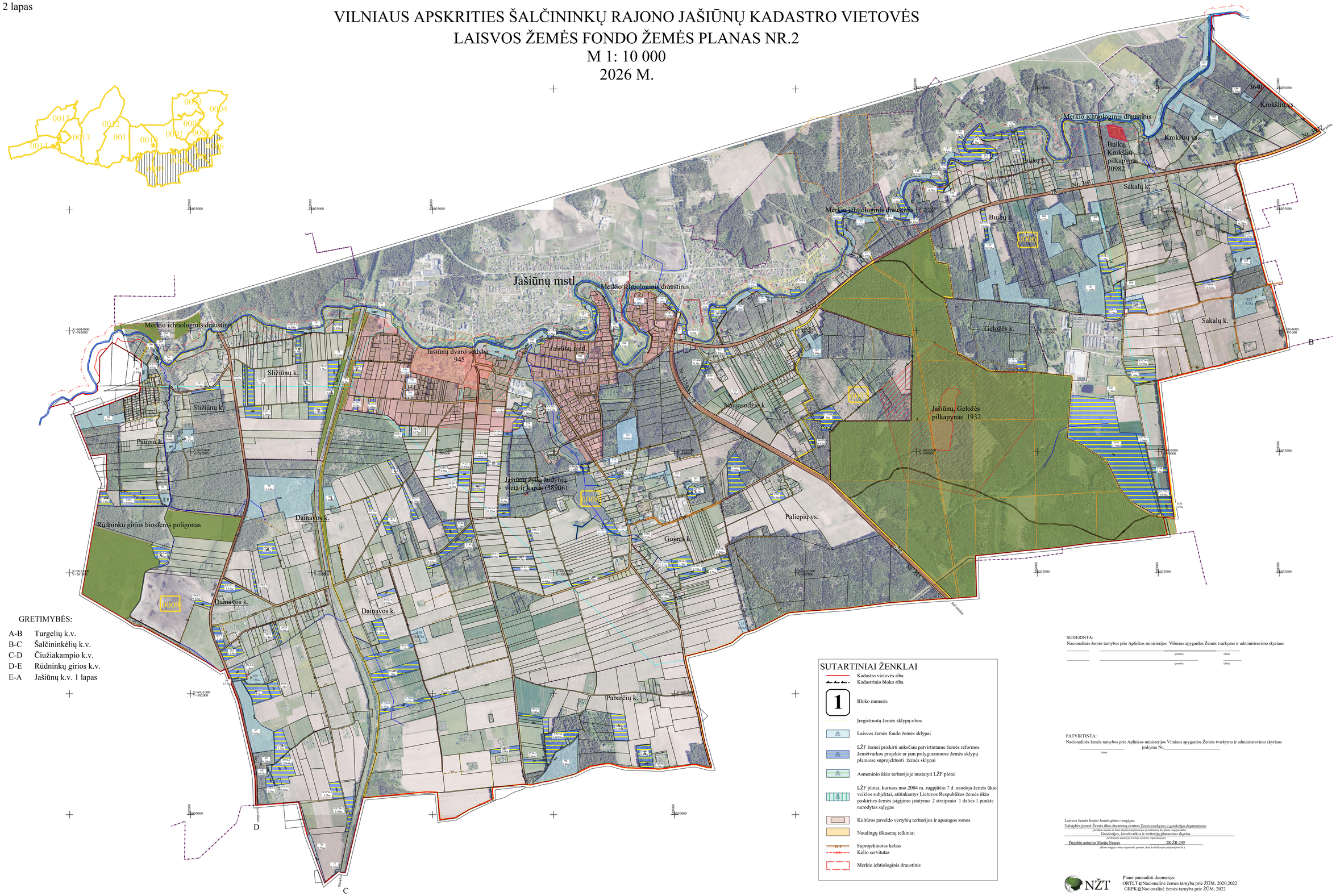

GRETIMYBĖS:

A-B Turgelių k.v.
B-C Šalčininkėlių k.v.
C-D Čiužiakampio k.v.
D-E Rūdninkų girios k.v.
E-A Jašiūnų k.v. 1 lapas

SUTARTINIAI ŽENKLAI

- Kadastro vietovės riba
- Kadastrinio bloko riba
- 1 — Bloko numeris
- Įregistruotų žemės sklypų ribos
- 100 ŽŪM — Laisvos žemės fondo žemės sklypai
- 100 ŽŪM — LŽF žemei priskirti anksčiau patvirtintame žemės reformos žemėtvarkos projekte ar jam prilyginamuose žemės sklypų planuose suprojektuoti žemės sklypai
- 100 ŽŪM — Asmeninio ūkio teritorijoje nustatyti LŽF plotai
- 100 ŽŪM — LŽF plotai, kuriuos nuo 2004 m. rugpjūčio 7 d. naudoja žemės ūkio veiklos subjektai, atitinkantys Lietuvos Respublikos žemės ūkio paskirties žemės įsigijimo įstatymo 2 straipsnio 1 dalies 1 punkte nurodytas sąlygas
- Kultūros paveldo vertybių teritorijos ir apsaugos zonos
- Naudingų iškasenų telkiniai
- Suprojektuotas kelias
- Kelio servitutas
- Merkio ichtiologinis draustinis

SUDERINTA:
Nacionalinės žemės tarnybos prie Aplinkos ministerijos Vilniaus apygardos Žemės tvarkymo ir administravimo skyriaus

_____ _____ _____ _____
(pareigos) (parašas) (vardas, pavardė) (data)

_____ _____ _____ _____
(pareigos) (parašas) (vardas, pavardė) (data)

PATVIRTINTA:
Nacionalinės žemės tarnybos prie Aplinkos ministerijos Vilniaus apygardos Žemės tvarkymo ir administravimo skyriaus
_____ įsakymu Nr._____
(data)

Laisvos žemės fondo žemės plano rengėjas:
Valstybės įmonė Žemės ūkio duomenų centras Žemės tvarkymo ir geodezijos departamento
(juridinio asmens ar kito ūkinės organizacijos pavadinimas, kai planą rengia ūkio
Geodezijos, žemėtvarkos ir teritorijų planavimo skyrius
paskirtoms asmenys ar kitos ūkinės organizacijos)
Projekto autorius Marija Neiseer 2R-ŽR-249
(Plano rengėjo vardas ir pavardė, parašas, data, kvalifikacijos pažymėjimo Nr.)

NŽT

Plane panaudoti duomenys:
ORTLT©Nacionalin

DETALŪS METADUOMENYS	
Dokumento sudarytojas (-ai)	Nacionalinė žemės tarnyba prie Aplinkos ministerijos 188704927, Kalvarijų g. 147, LT-08352 Vilnius
Dokumento pavadinimas (antraštė)	DĖL VILNIAUS APSKRITIES ŠALČININKŲ RAJONO SAVIVALDYBĖS JAŠIŪNŲ IR BALTOSIOS VOKĖS SENIŪNIJŲ JAŠIŪNŲ KADASTRO VIETOVĖS ŽEMĖS SKLYPŲ PLANŲ, KURIE PRILYGINAMI ŽEMĖS REFORMOS ŽEMĖTVARKOS PROJEKTUI, RENGIMO
Dokumento registracijos data ir numeris	2026-05-29 Nr. 2RKĮ-355
Dokumento gavimo data ir dokumento gavimo registracijos numeris	–
Dokumento specifikacijos identifikavimo žymuo	ADOC-V1.0
Parašo paskirtis	Pasirašymas
Parašą sukūrusio asmens vardas, pavardė ir pareigos	Laima Matulytė, L.e.p. skyriaus vedėjas, Vilniaus apygardos žemės tvarkymo ir administravimo skyrius
Sertifikatas išduotas	LAIMA MATULYTĖ, Nacionalinė žemės tarnyba prie Aplinkos ministerijos LT
Parašo sukūrimo data ir laikas	2026-05-29 14:07:33 (GMT+03:00)
Parašo formatas	XAdES-X-L
Laiko žymoje nurodytas laikas	2026-05-29 14:07:44 (GMT+03:00)
Informacija apie sertifikavimo paslaugų teikėją	ADIC CA ECC, Asmens dokumentu israsymo centras prie LR VRM LT
Sertifikato galiojimo laikas	2024-07-05 10:51:57 – 2028-07-04 10:51:57
Informacija apie būdus, naudotus metaduomenų vientisumui užtikrinti	"Registravimas" paskirties metaduomenų vientisumas užtikrintas naudojant "RCSC IssuingCA-2, VI Registru Centras - i.k. 124110246 LT" išduotą sertifikatą "DBSIS, Informatikos ir ryšių departamentas prie Lietuvos Respublikos vidaus reikalų ministerijos, į.k.188774822 LT", sertifikatas galioja nuo 2025-05-16 11:31:08 iki 2028-05-15 11:31:08
Pagrindinio dokumento priedų skaičius	4
Pagrindinio dokumento pridedamų dokumentų skaičius	–
Pridedamo dokumento sudarytojas (-ai)	–
Pridedamo dokumento pavadinimas (antraštė)	–
Pridedamo dokumento registracijos data ir numeris	–
Programinės įrangos, kuria naudojantis sudarytas elektroninis dokumentas, pavadinimas	DBSIS, versija 3.5.90.5
Informacija apie elektroninio dokumento ir elektroninio (-ių) parašo (-ų) tikrinimą (tikrinimo data)	Atitinka specifikacijos keliamus reikalavimus. Visi dokumente esantys elektroniniai parašai galioja (2026-06-03 11:36:07)
Paieškos nuoroda	–
Papildomi metaduomenys	Nuorašą suformavo 2026-06-03 11:36:08 DBSIS