



**NACIONALINĖS ŽEMĖS TARNYBOS
PRIE APLINKOS MINISTERIJOS
KLAIPĖDOS APYGARDOS ŽEMĖS TVARKYMO IR
ADMINISTRAVIMO SKYRIAUS
VEDĖJAS**

ĮSAKYMAS

**DĖL KLAIPĖDOS APSKRITIES ŠILUTĖS RAJONO (SAVIVALDYBĖS) USĖNŲ
SENIŪNIJOS USĖNŲ KADASTRO VIETOVĖS LAISVOS ŽEMĖS FONDO
PLANO IR LAISVOS ŽEMĖS FONDO ŽEMĖS PLOTŲ ŽINIARAŠČIO PATVIRTINIMO**

2026 m.

d. Nr. 4RKĮ-

Klaipėda

Vadovaudamasis Lietuvos Respublikos Vyriausybės 1998 m. balandžio 1 d. nutarimo Nr. 385 „Dėl žemės reformos vykdymo kaimo gyvenamojoje vietovėje“ 2.10 papunkčiu, Žemės reformos žemėtvarkos projektų ir jiems prilyginamų žemės sklypų planų rengimo ir įgyvendinimo metodikos, patvirtintos Lietuvos Respublikos žemės ir miškų ūkio ministerijos 1998 m. balandžio 23 d. įsakymu Nr. 207 „Dėl Žemės reformos žemėtvarkos projektų ir jiems prilyginamų žemės sklypų planų rengimo ir įgyvendinimo metodikos patvirtinimo“, 98 punktu, veikdamas pagal Nacionalinės žemės tarnybos prie Aplinkos ministerijos direktoriaus 2023 m. gruodžio 29 d. įgaliojimą Nr. 1Į-798-(1.9 E.) „Dėl teritorijų planavimo dokumentų ir žemės valdos projektų rengimo ir tvirtinimo, kitų funkcijų atlikimo“:

1. T v i r t i n u pridedamus:

1.1. Klaipėdos apskrities Šilutės rajono (savivaldybės) Usėnų seniūnijos Usėnų kadastro vietovės laisvos žemės fondo žemės planą.

1.2. Klaipėdos apskrities Šilutės rajono (savivaldybės) Usėnų seniūnijos Usėnų kadastro vietovės laisvos žemės fondo žemės plotų žiniaraštį.

2. Į p a r e i g o j u Nacionalinės žemės tarnybos prie Aplinkos ministerijos Klaipėdos apygardos žemės tvarkymo ir administravimo skyriaus vyriausiąjį specialistą Žydrūną Šiaudvytį per 2 darbo dienas paskelbti šiuo įsakymu patvirtintus laisvos žemės fondo žemės planą ir laisvos žemės fondo žemės plotų žiniaraštį Nacionalinės žemės tarnybos prie Žemės ūkio ministerijos interneto svetainėje (adresas – <http://www.nzt.lt>).

Šis įsakymas gali būti skundžiamas Nacionalinės žemės tarnybos prie Aplinkos ministerijos direktoriui Lietuvos Respublikos žemės reformos įstatymo 18 straipsnio ir Išankstinio ginčų nagrinėjimo Nacionalinėje žemės tarnyboje prie Aplinkos ministerijos ne teismo tvarka taisyklių, patvirtintų Nacionalinės žemės tarnybos prie Žemės ūkio ministerijos direktoriaus 2024 m. gegužės 10 d. įsakymu Nr. 1P-139-(1.1 E.) „Dėl Išankstinio ginčų nagrinėjimo Nacionalinėje žemės tarnyboje prie Aplinkos ministerijos ne teismo tvarka taisyklių patvirtinimo“, nustatyta tvarka ir terminais.

Vedėjas

Ričardas Ažna

PATVIRTINTA
 NŽT prie AM Klaipėdos apygardos
 Žemės tvarkymo ir administravimo
 skyriaus vedėjo
 2026 m. mėn. d.
 Įsakymu Nr. 4RKĮ-

**ŠILUTĖS RAJONO USĖNŲ SENIŪNIJOS USĖNŲ KADASTRO VIETOVĖS NUSTATYTŲ LAISVOS ŽEMĖS FONDO ŽEMĖS
 (LŽF) PLOTŲ (HA)
 ŽINIARAŠTIS**

Kadastro vietovės bloko Nr.	Sklypo Nr.	Kaimo pavadinimas	Bendras LŽF plotas (iš jo saugomose teritorijose)	LŽF plotų eksplikacija, ha					Laisvos žemės fondo žemei priskirto žemės sklypo, kuris suprojektuotas žemės reformos žemėtvarkos projekte ar jam prilyginamuose žemės sklypų planuose, projektinis numeris ir įsakymo, kuriuo patvirtintas žemės reformos žemėtvarkos projektas ar jam prilyginamas žemės sklypo planas, priėmimo data	Pastabos
				Žemės ūkio naudmenos (iš jų saugomose teritorijose)		Miškas (iš jo saugomose teritorijose)	Vandens telkiniai (ežerai, tvenkiniai) (iš jų saugomose teritorijose)	Kitos žemės naudmenos (iš jų saugomose teritorijose)		
				iš viso (iš jų saugomose teritorijose)	iš jų ariamoji žemė (iš jos saugomose teritorijose)					
1	2	3	4	5	6	7	8	9	10	11
LŽF plotai, kuriuos nuo 2004 m. rugpjūčio 7 d. naudoja žemės ūkio veiklos subjektai, atitinkantys Lietuvos Respublikos žemės ūkio paskirties žemės įsigijimo įstatymo 2 straipsnio 1 dalies 1 punkte nurodytas sąlygas										
LŽF plotai, kuriuos pagal bendruosius planus numatyta naudoti ne žemės ūkio veiklai										
0001	353	Kavolių	0,32	0,32	0,32				Pr.nr.N-1157, 2026-04-10 Nr.4RKĮ-194	Įsak.į lzf 2023-11-30 Nr.17VĮ-2070-(14.17.2.E.)
0001	354	Kavolių	0,10	0,10	0,10					Įsak.į lzf 2023-11-30 Nr.17VĮ-2070-(14.17.2.E.)
0004	33	Usėnų	0,23	0,23	0,23				Nr. 33; 2000-07-25 Nr.1759	
0004	1045	Usėnų	0,55	0,55	0,55				Nr.1045; 2019-10-17Nr.17VĮ-1531-(14.17.2.)	
0004	54	Usėnų	0,16	0,16	0,16					
0004	229	Usėnų	0,07	0,07	0,07				Nr. 229; 2000-06-26; Nr.1503	
0004	385	Usėnų	0,15					0,15		Įsak.į lzf reikia/12-2-1
0004	386	Usėnų	0,42	0,42	0,42					Įsak.į lzf 2023-11-30 Nr.17VĮ-2070-(14.17.2.E.)
0004	387	Usėnų	0,25	0,25	0,25				Pr.nr.N-1155, 2026-04-10 Nr.4RKĮ-194	Įsak.į lzf 2023-11-30 Nr.17VĮ-2070-(14.17.2.E.)

0004	389	Usėnų	0,32	0,16	0,16			0,16		Įsak.į lzf 2023-11-30 Nr.17VĮ-2070- (14.17.2.E.)
0004	390	Usėnų	0,16	0,16	0,16					Įsak.į lzf 2023-11-30 Nr.17VĮ-2070- (14.17.2.E.)
0004	454	Usėnų	0,08	0,08	0,08					Įsak.į lzf 2023-11-30 Nr.17VĮ-2070- (14.17.2.E.)
0004	855	Usėnų	0,12	0,12	0,12				Nr.855; 2000-07-25 Nr. 1759	
0004	1045-1	Usėnų	0,19	0,19	0,19				Nr. 1045-1; 2019-10-17;Nr.17VĮ-1531- (14.17.2.)	
0004	1103	Usėnų	0,15	0,15	0,15				Nr. 1103; 2022-06-28; 17VĮ-1221-(14.17.2.)	
0004	1103-1	Usėnų	0,12	0,12	0,12				Nr. 1103-1; 2022-06-28; 17VĮ-1221- (14.17.2.)	
0004	1111	Usėnų	0,10	0,10	0,10				Nr. 1111; 2022-06-28; 17VĮ-1221-(14.17.2.)	
0005	393	Galzdonų	0,10	0,10	0,10					Įsak.į lzf 2023-11-30 Nr.17VĮ-2070- (14.17.2.E.)
0005	985-2	Galzdonų	0,15	0,15	0,15				Nr. 985-2; 2016-01-2; Nr.17VĮ-1-(14.17.2.)	
0007	72	Žemaitkiemio	1,70	1,70	1,70				Pr.nr.N-1154-1, 2026-04-10 Nr.4RKĮ-194	
0007	94	Žemaitkiemio	0,10	0,10	0,10					
0007	88	Žemaitkiemio	0,10	0,10	0,10					
0007	91	Žemaitkiemio	0,22	0,12	0,12			0,10		
0007	408	Žemaitkiemio	0,64	0,64	0,64				Nr. 408; 2000-06-26; Nr.1092	
0007	409	Žemaitkiemio	0,10	0,09	0,09			0,01		Įsak.į lzf 2023-11-30 Nr.17VĮ-2070- (14.17.2.E.)
0007	410	Veržininkų	0,20	0,20	0,20					LF
0007	411	Žemaitkiemio	0,17	0,17	0,17					Įsak.į lzf 2023-11-30 Nr.17VĮ-2070- (14.17.2.E.)
0007	412	Žemaitkiemio	0,63	0,51	0,51			0,12		Įsak.į lzf 2023-11-30 Nr.17VĮ-2070- (14.17.2.E.)
0007	413	Žemaitkiemio	0,30	0,30	0,30					Įsak.į lzf 2023-11-30 Nr.17VĮ-2070- (14.17.2.E.)
0007	414	Žemaitkiemio	0,34	0,34	0,34					Įsak.į lzf 2023-11-30 Nr.17VĮ-2070- (14.17.2.E.)
0007	455	Žemaitkiemio	0,20	0,20	0,20					Įsak.į lzf 2023-11-30 Nr.17VĮ-2070- (14.17.2.E.)
0007	456	Žemaitkiemio	0,08					0,08		Įsak.į lzf 2023-11-30 Nr.17VĮ-2070- (14.17.2.E.)
0007	938-4	Žemaitkiemio	0,20	0,20	0,20				Nr. 938-4; 2015-04-20; Nr.17VĮ623(14.17.2.)	
0007	1030	Žemaitkiemio	0,28	0,28	0,28				Nr. 1030; 2018-09-10;Nr.17VĮ-1878-(14.17.2.)	

0007	1058	Žemaitkiemio	0,68	0,68	0,68				Nr. 1058; 2019-10-17;Nr.17VĮ-1531-(14.17.2.)	
0007	1089	Žemaitkiemio	0,24	0,24	0,24				Nr. 1089; 2020-06-18Nr.17VĮ-855-(14.17.2.)	
0007	1094	Žemaitkiemio	0,24	0,24	0,24				Nr. 1094; 2020-06-18;Nr.17VĮ-855-(14.17.2.)	
0007	1089 -1	Žemaitkiemio	0,44	0,44	0,44				Nr. 1089-1; 2020-06-18 Nr.17VĮ-855(14.17.2.)	
0007	1091	Žemaitkiemio	0,10	0,10	0,10				Nr. 1091; 2020-06-18.Nr.17VĮ-855-(14.17.2.)	
0007	1104	Žemaitkiemio	0,62	0,62	0,62				Nr. 1104; 2022-06-28; 17VĮ-1221-(14.17.2.)	
0007	1104 -1	Žemaitkiemio	0,55	0,55	0,55				Nr. 1104-1; 2022-06-28; 17VĮ-1221-(14.17.2.)	
0007	1104 -2	Žemaitkiemio	0,28	1,06	1,06				Nr. 1104-2; 2022-06-28; 17VĮ-1221-(14.17.2.)	
0007	1107	Žemaitkiemio	0,35	0,35	0,35				Nr. 1107; 2022-06-28; 17VĮ-1221-(14.17.2.)	
0007	1107 -5	Žemaitkiemio	0,28	0,28	0,28				Nr. 1107-5; 2022-06-28; 17VĮ-1221-(14.17.2.)	
0007	1108	Žemaitkiemio	0,10	0,10	0,10				Nr. 1108; 2022-06-28; 17VĮ-1221-(14.17.2.)	
0009	31	Usėnų	0,12	0,12	0,12					
0009	49	Uostiškių	0,07	0,07	0,07					
0009	74-4	Usėnų	0,04	0,04	0,04				Nr. 74-4; 2002-12-05; Nr. 3603	
0009	74-5	Usėnai	0,08	0,08	0,08				Nr. 74-5; 2002-12-05; Nr. 3603	
0009	78	Usėnų	0,17	0,17	0,17					
0009	79	Usėnų	0,10	0,10	0,10					
0009	80	Usėnų	0,14	0,14	0,14					
0009	81	Usėnų	0,12	0,12	0,12					
0009	82	Usėnų	0,06	0,06	0,06					
0009	84	Usėnų	0,10	0,10	0,10					
0009	84-1	Usėnų	0,12	0,12	0,12					
0009	114	Usėnų	0,11	0,11	0,11					
0009	119	Usėnų	0,05	0,05	0,05					
0009	425	Usėnų	0,20	0,20	0,20					Isak.j lzf 2023-11-30 Nr.17VĮ-2070- (14.17.2.E.)
0009	426	Usėnų	0,20	0,20	0,20					Isak.j lzf 2023-11-30 Nr.17VĮ-2070- (14.17.2.E.)
0009	427	Usėnų	0,16	0,16	0,16					Isak.j lzf 2023-11-30 Nr.17VĮ-2070- (14.17.2.E.)
0009	428	Usėnų	0,06	0,06	0,06					Isak.j lzf 2023-11-30 Nr.17VĮ-2070- (14.17.2.E.)
0009	429	Usėnų	0,08	0,08	0,08					Isak.j lzf 2023-11-30 Nr.17VĮ-2070- (14.17.2.E.)
0009	430	Usėnų	0,25	0,25	0,25					Isak.j lzf 2023-11-30 Nr.17VĮ-2070- (14.17.2.E.)
0009	431	Usėnų	0,07	0,07	0,07					Isak.j lzf 2023-11-30 Nr.17VĮ-2070- (14.17.2.E.)

0009	432	Usėnuę	0,39	0,39	0,39					Įsak.į lzf 2023-11-30 Nr.17VĮ-2070- (14.17.2.E.)
0009	433	Usėnuę	0,03	0,03	0,03					Įsak.į lzf 2023-11-30 Nr.17VĮ-2070- (14.17.2.E.)
0009	434	Usėnuę	0,05	0,05	0,05					Įsak.į lzf 2023-11-30 Nr.17VĮ-2070- (14.17.2.E.)
0009	435	Usėnuę	0,25	0,25	0,25					Įsak.į lzf 2023-11-30 Nr.17VĮ-2070- (14.17.2.E.)
0009	437	Usėnuę	0,04	0,04	0,04					Įsak.į lzf 2023-11-30 Nr.17VĮ-2070- (14.17.2.E.)
0009	438	Usėnuę	0,04	0,04	0,04					Įsak.į lzf 2023-11-30 Nr.17VĮ-2070- (14.17.2.E.)
0009	452	Usėnuę	0,16	0,16	0,16					Įsak.į lzf 2023-11-30 Nr.17VĮ-2070- (14.17.2.E.)
0009	453	Usėnuę	0,04	0,04	0,04					
0009	933	Usėnuę	0,50	0,50	0,50				Nr. 933; 2015-04-20; Nr.17VĮ-623-(14.17.2.)	
0009	941	Usėnuę	0,33	0,33	0,33				Nr. 941; 2015-04-20; Nr.17VĮ-623-(14.17.2.)	
0009	970-1	Usėnuę	0,17	0,17	0,17				Nr. 970-1; 2016-01-2; Nr.17VĮ-1-(14.17.2.)	
0009	970-2	Usėnuę	0,13	0,13	0,13				Nr. 970-2; 2016-01-2; Nr.17VĮ-1-(14.17.2.)	
0009	971	Usėnuę	0,54	0,54	0,54				Nr. 971; 2016-01-2; Nr.17VĮ-1-(14.17.2.)	
0009	971-1	Usėnuę	0,12	0,11	0,11			0,01	Nr. 971-1; 2016-01-2; Nr.17VĮ-1-(14.17.2.)	
0009	974	Usėnuę	0,11	0,10	0,10			0,01	Nr. 974; 2016-01-2; Nr.17VĮ-1-(14.17.2.)	
0009	987	Usėnuę	0,21	0,21	0,21				Nr. 987; 2016-01-2; Nr.17VĮ-1-(14.17.2.)	
0009	993	Usėnuę	0,68	0,65	0,65			0,03	Nr. 993; 2016-01-2;Nr.17VĮ-1-(14.17.2.)	
0009	998	Usėnuę	0,27	0,27	0,27				Nr. 998; 2016-01-2; Nr.17VĮ-1-(14.17.2.)	
0009	1002	Usėnuę	0,14	0,14	0,14				Nr. 1002; 2016-01-2;Nr.17VĮ-1-(14.17.2.)	
0009	1027-1	Usėnuę	0,49	0,49	0,49				Nr. 1027-1; 2018-09-10;Nr.17VĮ-1878-(14.17.2.)	
0009	1029	Usėnuę	0,30	0,30	0,30				Nr. 1029; 2018-09-10; Nr.17VĮ-1878- (14.17.2.)	
0009	1042	Uostiškių	0,30	0,30	0,30				Nr. 1042; 2019-10-17Nr.17VĮ-1531- (14.17.2.)	
0009	1042-1	Uostiškių	0,30	0,30	0,30				Nr. 1042-1; 2019-10-17Nr.17VĮ-1531- (14.17.2.)	
0009	1044	Usėnuę	0,33	0,33	0,33				Nr. 1044; 2019-10-17Nr.17VĮ-1531- (14.17.2.)	
0009	1049-3	Usėnuę	0,10	0,10	0,10				Nr. 1049-3; 2019-10-17Nr.17VĮ-1531- (14.17.2.)	
0009	1050	Usėnuę	0,32	0,32	0,32				Nr. 1050; 2019-10-17 Nr.17VĮ-1531-(14.17.2.)	

0009	1056	Usėnų	0,42	0,42	0,42				Nr. 1056; 2019-10-17 Nr.17VĮ-1531-(14.17.2.)	
0009	1057	Usėnų	0,12	0,12	0,12				Nr. 1057; 2019-10-17 Nr.17VĮ-1531-(14.17.2.)	
0009	1075 -1	Usėnų	0,12	0,12	0,12				Nr. 1075-1; 2020-06-18Nr.17VĮ-855- (14.17.2.)	
0009	1075 -2	Usėnų	0,12	0,12	0,12				Nr. 1075-2; 2020-06-18Nr.17VĮ-855- (14.17.2.)	
0009	1081 -1	Usėnų	0,21	0,21	0,21				Nr. 1081-1; 2020-06-18Nr.17VĮ-855- (14.17.2.)	
0009	1088	Usėnų	0,12	0,12	0,12				Nr. 1088; 2020-06-18 Nr.17VĮ-855-(14.17.2.)	
0009	1090 -1	Uostiškių	0,13	0,13	0,13				Nr. 1090-1; 2020-06-18 Nr.17VĮ-855-(14.17.2.)	
0009	1092	Usėnų	0,15	0,15	0,15				Nr. 1092; 2020-06-18 Nr.17VĮ-855-(14.17.2.)	
0009	1095	Usėnų	0,33	0,33	0,33				Nr. 1095; 2020-06-18 Nr.17VĮ-855-(14.17.2.)	
0009	1100	Usėnų	0,14	0,14	0,14				Nr.1100; 2022-06-28; 17VĮ-1221-(14.17.2.)	
0009	1100 -2	Usėnai	0,10	0,10	0,10				Nr. 1100-2; 2022-06-28; 17VĮ-1221- (14.17.2.)	
0009	1100 -1	Usėnų	0,13	0,13	0,13				Nr. 1100-1; 2022-06-28; 17VĮ-1221- (14.17.2.)	
0009	1109	Usėnų	0,10	0,10	0,10				Nr. 1109; 2022-06-28; 17VĮ-1221-(14.17.2.)	
Asmeninio ūkio teritorijoje nustatyti LŽF plotai										
LŽF priskirti įsiterpę laisvos valstybinės žemės plotai										
0003	1085 -6	Stremenių	0,10	0,10	0,10				Nr. 1085-6; 2020-06-18;Nr.17VĮ-855- (14.17.2.)	
0003	377	Naustremenių	0,25				0,25			LF
0003	379	Reizgių	0,66				0,66			LF
0003	380	Reizgių	0,19				0,19			LF
0004	388	Usėnų	0,18	0,18	0,18					Įsak.į lzf 2023-11-30 Nr.17VĮ-2070- (14.17.2.E.)
0005	34	Galzdonų	0,13	0,13	0,13					
0005	140	Galzdonų	0,44				0,44			
0007	408	Žemaitkiemio	0,16	0,12	0,12			0,04		LF
0007	416	Žemaitkiemio	0,06	0,06	0,06					LF
0008	421	Žemaitkiemio	0,09	0,09	0,09					LF
0008	972	Kavolių	0,28	0,28	0,28				Nr. 972; 2016-01-2; Nr.17VĮ-1-(14.17.2.)	
0009	424	Usėnų	0,40	0,40	0,40					Įsak.į lzf 2023-11-30 Nr.17VĮ-2070- (14.17.2.E.)
0009	439	Usėnų	0,04					0,04		Įsak.į lzf 2023-11-30 Nr.17VĮ-2070- (14.17.2.E.)
Kiti LŽF plotai										

0001	9	Meišlaukių	0,31	0,11	0,11			0,20	Pr.nr.N_1131 2024-07-09 Nr.4RKĮ-263(15.4.6E.)	
0001	38	Kovolių	0,44	0,24	0,24	0,20				
0001	62	Kavolių	0,14	0,14	0,14				Pr.nr.N_1125 2024-07-09 Nr.4RKĮ-263(15.4.6E.)	
0001	63	Kavolių	0,20	0,20	0,20				Pr.nr.N_1125 2024-07-09 Nr.4RKĮ-263(15.4.6E.)	
0001	75	Kavolių	1,52	1,52	1,52				Pr.nr.N_1128 2024-07-09 Nr.4RKĮ-263(15.4.6E.) Pr.nr.N_1129 2024-07-09 Nr.4RKĮ-263(15.4.6E.)	
0001	237	Kavolių	0,37	0,37	0,37				Nr. 237; 2000-06-26; Nr.1092	
0001	248	Meišlaukių	3,04	3,04	3,04				Nr.248; 1994-01-27; Nr.1	
0001	262-2	Kavolių	2,72	2,72	2,72				Nr. 262-2; 2000-06-26; Nr. 1501	
0001	290	Kavolių	0,52	0,52	0,52				Nr.290; 2006-02-20; Nr.13.6-689	
0001	292-2	Kavolių	0,9631/0,02	0,9631/0,02	0,9631/0,02				Nr.292-2; 2006-02-20 NR.13.6-689	
0001	355	Kavolių	0,48	0,48	0,48				Pr.nr.N-1154-2, 2026-04-10 Nr.4RKĮ-194	Įsak.j lzf 2023-11-30 Nr.17VĮ-2070-(14.17.2.E.)
0001	356	Kavolių	0,14	0,14	0,14				Pr.nr.N-1154-2, 2026-04-10 Nr.4RKĮ-194	Įsak.j lzf 2023-11-30 Nr.17VĮ-2070-(14.17.2.E.)
0001	357	Kavolių	0,38	0,38	0,38				Pr.nr.N-1154-3, 2026-04-10 Nr.4RKĮ-194	Įsak.j lzf 2023-11-30 Nr.17VĮ-2070-(14.17.2.E.)
0001	358	Kavolių	0,10	0,10	0,10					Įsak.j lzf 2023-11-30 Nr.17VĮ-2070-(14.17.2.E.)
0001	359	Kavolių	0,13	0,13	0,13					Įsak.j lzf 2023-11-30 Nr.17VĮ-2070-(14.17.2.E.)
0001	360	Kavolių	0,15	0,03	0,03	0,11		0,01		LZF
0001	928	Meišlaukių	0,46	0,37	0,37			0,09	Nr. 928; 2015-04-20; Nr.17VĮ-623-(14.17.2.)	
0001	939-2	Kavolių	0,40	0,40	0,40				Nr. 939-2; 2015-04-20;Nr.17VĮ-623(14.17.2.)	
0001	943	Kavolių	0,71	0,71	0,71				Nr. 943; 2015-04-2); Nr.17VĮ-623-(14.17.2.)	
0001	973	Kavolių	5,13	5,04	5,04			0,09	Nr. 973; 2016-01-2; Nr.17VĮ-1-(14.17.2.)	
0001	973-1	Kavolių	2,20	2,20	2,20				Nr. 973-1; 2016-01-2; Nr.17VĮ-1-(14.17.2.)	
0001	973-2	Kavolių	1,35	1,35	1,35				Nr. 973-2; 2016-01-2; Nr.17VĮ-1-(14.17.2.)	
0001	983	Kavolių	0,55	0,55	0,55				Nr. 983; 2016-01-2; Nr.17VĮ-1-(14.17.2.)	
0001	990	Meišlaukių	0,91	0,91	0,91				Nr. 990; 2016-01-2; Nr.17VĮ-1-(14.17.2.)	
0001	999	Kavolių	0,93	0,93	0,93				Nr. 999; 2016-01-2; Nr.17VĮ-1-(14.17.2.)	
0001	1060	Kovolių	0,22	0,22	0,22				Nr. 1060; 2019-10-17;Nr.17VĮ-1531-(14.17.2.)	
0001	1077	Kavolių	0,23	0,23	0,23				Nr. 1077; 2020-06-18;Nr.17VĮ-855-(14.17.2.)	

0001	1077-1	Kavolių	0,57	0,57	0,57				Nr. 1077-1; 2020-06-18;Nr.17VĮ-855-(14.17.2.)	
0001	1079	Kavolių	0,26	0,26	0,26				Nr. 1079; 2020-06-18;Nr.17VĮ-855-(14.17.2.)	
0001	1079-1	Kavolių	0,19	0,19	0,19				Nr. 1079-1; 2020-06-18;Nr.17VĮ-855-(14.17.2.)	
0001	1080	Kavolių	0,70	0,70	0,70				Nr. 1080; 2020-06-18;Nr.17VĮ-855-(14.17.2.)	
0002	M-11	Aužkykių	1,65			0,94		0,71		
0002	71	Aužkykių	7,1346	7,1346	7,1346				Nr.71; 2006-02-20; Nr.13.6-689 Pr.nr.6-2, 2024-07-09 Nr.4RKĮ-263(15.4.6E.)	
0002	73	Aužkykių	2,00	2,00	2,00				Pr.nr.N_1127 2024-07-09 Nr.4RKĮ-263(15.4.6E.)	
0002	361	Meišlaukių	0,12	0,01	0,11			0,01		LZF
0002	362	Dėkintėlių	0,24	0,24	0,24					LZF
0002	363	Aužkykių	0,50	0,50	0,50				Pr.nr.N_1141-4 2024-07-09 Nr.4RKĮ-263(15.4.6E.)	Įsak.į lzf 2023-11-30 Nr.17VĮ-2070-(14.17.2.E.)
0002	364	Aužkykių	1,68	1,68	1,68				Pr.nr.N_1140-1 2024-07-09 Nr.4RKĮ-263(15.4.6E.)	Įsak.į lzf 2023-11-30 Nr.17VĮ-2070-(14.17.2.E.)
0002	365	Aužkykių	1,30	1,30	1,30				Pr.nr.N_1145 2024-07-09 Nr.4RKĮ-263(15.4.6E.)	Įsak.į lzf 2023-11-30 Nr.17VĮ-2070-(14.17.2.E.) Įsak. į lzf 2025-01-13 Nr.4RKĮ-15-(15.4.6E.)
0002	366	Aužkykių	0,85	0,85	0,85				Pr.nr.N_1140 2024-07-09 Nr.4RKĮ-263(15.4.6E.)	Įsak.į lzf 2023-11-30 Nr.17VĮ-2070-(14.17.2.E.)
0002	367	Autleičių	0,53	0,33	0,33			0,20	Pr.nr.N_1141-1 2024-07-09 Nr.4RKĮ-263(15.4.6E.)	Įsak.į lzf 2023-11-30 Nr.17VĮ-2070-(14.17.2.E.)
0002	929	Aužkykių	7,85	7,85	7,85				Nr. 929; 2015-04-20; Nr. 17VĮ-623-(14.17.2.)	
0002	937	Kalnujų	2,8202	2,8202	2,8202				Nr. 937; 2015-04-20; Nr. 17VĮ-623-(14.17.2.)	
0002	939	Aužkykių	0,50	0,50	0,50				Nr. 939; 2015-04-20; Nr. 17VĮ-623-(14.17.2.)	
0002	939-1	Aužkykių	0,87	0,87	0,87				Nr. 939-1; 2015-04-20; Nr. 17VĮ-623-(14.17.2.)	
0002	939-3	Aužkykių	0,90	0,90	0,90				Nr. 939-3; 2015-04-20;Nr. 17VĮ-(14.17.2.)	
0002	978	Aužkykių	2,14	2,14	2,14				Nr. 978; 2016-01-2;Nr.17VĮ-1-(14.17.2.)	
0002	978-1	Aužkykių	0,64	0,64	0,64				Nr. 978-1; 2016-01-2;Nr.17VĮ-1-(14.17.2.)	
0002	983-1	Aužkykių	2,28	2,28	2,28				Nr. 983-1; 2016-01-2;Nr.17VĮ-1-(14.17.2.)	
0002	983-2	Aužkykių	0,60	0,60	0,60				Nr. 983-2; 2016-01-2;Nr.17VĮ-1-(14.17.2.)	
0002	988	Stremenių	2,06	2,01	2,01			0,05	Nr. 988; 2016-01-2;Nr.17VĮ-1-(14.17.2.)	
0002	991	Aužkykių	2,50	2,44	2,44			0,06	Nr. 991; 2016-01-2;Nr.17VĮ-1-(14.17.2.)	
0002	992	Aužkykių	3,05	3,05	3,05				Nr. 992; 2016-01-2;Nr.17VĮ-1-(14.17.2.)	
0002	1020	Aužkykių	3,00	3,00	3,00				Nr. 1020; 2018-09-10; Nr.17VĮ-1878-(14.17.2.)	

0002	1027	Aužkykių	5,17	5,17	5,17				Nr. 1027; 2018-09-10; Nr.17VĮ-1878-(14.17.2.)	
0002	1039	Aužkykių	12,97	12,97	12,97				Nr.1039; 2019-10-17;Nr.17VĮ-1531-(14.17.2.)	
0002	1039-1	Aužkykių	7,34	7,34	7,34				Nr. 1039-1; 2019-10-17;Nr.17VĮ-1531-(14.17.2.)	
0002	1047-1	Aužkykių	0,55	0,55	0,55				Nr. 1047-1; 2019-10-17;Nr.17VĮ-1531-(14.17.2.)	
0002	1049-2	Aužkykių	0,80	0,80	0,80				Nr. 1049-2; 2019-10-17;Nr.17VĮ-1531-(14.17.2.)	
0002	1054	Aužkykių	1,52	1,52	1,52				Nr. 1054; 2019-10-17;Nr.17VĮ-1531-(14.17.2.)	
0003	52	Reizgių	0,16	0,16	0,16				Pr.nr.N_1126 2024-07-09 Nr.4RKĮ-263(15.4.6E.)	
0003	66	Reizgių	0,12	0,12	0,12				Pr.nr.N_1135 2024-07-09 Nr.4RKĮ-263(15.4.6E.)	
0003	69	Reizgių	0,10	0,10	0,10				Pr.nr.N_1136 2024-07-09 Nr.4RKĮ-263(15.4.6E.)	
0003	159	Usėnų	0,05	0,05	0,05					
0003	213	Naustremenių	0,51	0,51	0,51					
0003	370	Naustremenių	0,44	0,21	0,21			0,23		Įsak.į lzf 2023-11-30 Nr.17VĮ-2070-(14.17.2.E.)
0003	371	Naustremenių	0,36	0,36	0,36				Pr.nr.N_1141-2 2024-07-09 Nr.4RKĮ-263(15.4.6E.)	Įsak.į lzf 2023-11-30 Nr.17VĮ-2070-(14.17.2.E.)
0003	372	Naustremenių	1,72	1,33	1,33			0,39	Pr.nr.N_1134 2024-07-09 Nr.4RKĮ-263(15.4.6E.)	Įsak.į lzf 2023-11-30 Nr.17VĮ-2070-(14.17.2.E.)
0003	373	Naustremenių	0,17	0,17	0,17					Įsak.į lzf 2023-11-30 Nr.17VĮ-2070-(14.17.2.E.)
0003	374	Naustremenių	0,30	0,30	0,30					Įsak.į lzf 2023-11-30 Nr.17VĮ-2070-(14.17.2.E.)
0003	375	Naustremenių	0,29	0,29	0,29				Pr.nr.N_1143 2024-07-09 Nr.4RKĮ-263(15.4.6E.)	LF
0003	376	Naustremenių	0,15	0,15	0,15					LF
0003	378	Reizgių	0,10	0,10	0,10					Įsak.į lzf 2023-11-30 Nr.17VĮ-2070-(14.17.2.E.)
0003	930	Reizgių	0,4799	0,4799	0,4799				Nr. 930; 2015-04-20;Nr. 17VĮ-623-(14.17.2.) 8877/0003:74	Įsak.į lzf 2024-05-02 Nr.4VĮ-885-(15.4.1E.)
0003	970-3	Naustremenių	0,54	0,54	0,54				Nr. 970-3; 2016-01-2;Nr.17VĮ-1-(14.17.2.)	
0003	970-4	Naustremenių	0,46	0,46	0,46				Nr. 970-4; 2016-01-2;Nr.17VĮ-1-(14.17.2.)	
0003	974-2	Reizgių	0,67	0,67	0,67				Nr. 974-2; 2016-01-2; Nr.17VĮ-1-(14.17.2.)	

0003	976	Naustremenių	0,80	0,80	0,80				Nr. 976; 2016-01-2;Nr.17VĮ-1-(14.17.2.)	
0003	980	Reizgių	0,24	0,24	0,24				Nr. 980; 2016-01-2;Nr.17VĮ-1-(14.17.2.) Pr.nr.N_1135 2024-07-09 Nr.4RKĮ-263(15.4.6E.)	
0003	980-1	Naustremenių	0,36	0,36	0,36				Nr. 980-1; 2016-01-2;Nr.17VĮ-1-(14.17.2.)	
0003	988-1	Stremenių	3,53	3,53	3,53				Nr. 988-1; 2016-01-2; Nr.17VĮ-1-(14.17.2.)	
0003	1003	Reizgių	0,10	0,10	0,10				Nr. 1003; 2016-01-2;Nr.17VĮ-1-(14.17.2.)	
0003	1043	Naustremenių	0,36	0,36	0,36				Nr. 1043; 2019-10-17;Nr.17VĮ-1531-(14.17.2.)	
0003	1046-1	Usėnų	0,26	0,26	0,26				Nr. 1046-1; 2019-10-17;Nr.17VĮ-1531-(14.17.2.)	
0003	1047-2	Naustremenių	2,01	2,01	2,01				Nr. 1047-2; 2019-10-17;Nr.17VĮ-1531-(14.17.2.)	
0003	1049	Naustremenių	0,37	0,37	0,37				Nr.1049; 2019-10-17;Nr.17VĮ-1531-(14.17.2.)	
0003	1051	Naustremenių	0,61	0,61	0,61				Nr. 1051; 2019-10-17;Nr.17VĮ-1531-(14.17.2.)	
0003	1055	Usėnų	0,57	0,57	0,57				Nr. 1055; 2019-10-17;Nr.17VĮ-1531-(14.17.2.)	
0003	1072	Reizgių	0,21	0,21	0,21				Nr. 1072; 2020-06-18;Nr.17VĮ-855-(14.17.2.)	
0003	1072-1	Reizgių	0,11	0,11	0,11				Nr. 1072-1; 2020-06-18;Nr.17VĮ-855-(14.17.2.)	
0003	1072-3	Naustremenių	0,33	0,33	0,33				Nr. 1072-3; 2020-06-18;Nr.17VĮ-855-(14.17.2.)	
0003	1076	Naustremenių	0,35	0,35	0,35				Nr. 1076; 2020-06-18;Nr.17VĮ-855-(14.17.2.)	
0003	1078	Naustremenių	0,48	0,48	0,48				Nr. 1078; 2020-06-18;Nr.17VĮ-855-(14.17.2.)	
0003	1102	Naustremenių	0,4916	0,4016	0,4016		0,09		Nr. 1102; 2022-06-28; 17VĮ-1221-(14.17.2.)	Įsak.į lzf 2024-06-07 Nr.4VĮ-1332-(15.4.1E.)
0003	1107-4	Stremenių	0,86	0,86	0,86				Nr. 1107-4; 2022-06-28; 17VĮ-1221-(14.17.2.)	
0003	800-1	Stremenių	1,26	1,26	1,26				Pr.nr.800-1,8877/0003:294 Pr.nr.800-1, 2024-07-09 Nr.4RKĮ-263(15.4.6E.)	Įsak.į lzf 2023-11-30 Nr.17VĮ-2070-(14.17.2.E.)
0003	800-2	Stremenių	1,26	0,78	0,78		0,48		Pr.nr.800-1,8877/0003:295 Pr.nr.800-2, 2024-07-09 Nr.4RKĮ-263(15.4.6E.)	Įsak.į lzf 2023-11-30 Nr.17VĮ-2070-(14.17.2.E.)
0004	48	Usėnų	0,14	0,14	0,14					
0004	108	Naujapievių	0,10	0,10	0,10					
0004	146	Naujapievių	0,65	0,65	0,65				Pr.nr.146, 2000-06-26; Nr.1092 8877/0004:201	Įsak.į lzf 2015-02-27 Nr.17SD-1592-(14.17.104)
0004	170	Naujapievių	1,56	1,56	1,56				Nr. 170; 2006-05-09 Nr.13.6-2220	
0004	172	Naujapievių	0,95	0,95	0,95				Nr. 172; 2000-06-26 Nr.1601 Pr.nr.N_1144 2024-07-09 Nr.4RKĮ-263(15.4.6E.)	
0004	173	Naujapievių	0,90	0,90	0,90				Nr. 173; 2000-06-26 Nr.1601	
0004	215	Naujapievių	1,30	1,26	1,26		0,04		Nr.215; 2006-05-09 Nr.13.6-2220	
0004	222	Naujapievių	1,19	1,19	1,19				Nr. 222; 2006-05-09 Nr.13.6-2220	

0004	233	Naujapievių	3,00	3,00	3,00				Pr.nr.233, 2000-06-26; Nr.1092 8877/0004:220	Įsak. į lzf 2015-04-30 Nr.17VĮ-713- (14.17.2.)
0004	381	Naujapievių	3,68	3,68	3,68				Pr.nr.N 1144 2024-07-09 Nr.4RKĮ- 263(15.4.6E.)	Įsak.į lzf 2023-11-30 Nr.17VĮ-2070- (14.17.2.E.)
0004	382	Naujapievių	4,90	4,90	4,90				Pr.nr.N-1151, 2026-04-10 Nr.4RKĮ-194	Įsak.į lzf 2023-11-30 Nr.17VĮ-2070- (14.17.2.E.)
0004	383	Naujapievių	0,87	0,87	0,87				Pr.nr.N 11242 2024-07-09 Nr.4RKĮ-263(15.4.6E.)	Įsak.į lzf 2023-11-30 Nr.17VĮ-2070- (14.17.2.E.)
0004	391	Naujapievių	0,11	0,10	0,10			0,01		Įsak.į lzf 2023-11-30 Nr.17VĮ-2070- (14.17.2.E.)
0004	727	Usėnų	0,02	0,02	0,02				Pr.nr.727, 2000-06-26; Nr.1092 8877/0004:208	Įsak.į lzf 2015-02-27 Nr.17SD-1601- (14.17.104)
0004	944	Usėnų	1,00	1,00	1,00				Nr. 944; 2015-04-20; Nr.17VĮ-623-(14.17.2.)	
0004	977	Naujapievių	1,13	1,13	1,13				Nr. 977; 2016-01-2;Nr.17VĮ-1-(14.17.2.)	
0004	979	Usėnų	3,85	3,85	3,85				Nr. 979; 2016-01-2;Nr.17VĮ-1-(14.17.2.)	
0004	989- 1	Naujapievių	0,78	0,78	0,78				Nr. 989-1; 2016-01-2; Nr.17VĮ-1-(14.17.2.)	
0004	1000- 1	Naujapievių	0,90	0,72	0,72			0,18	Nr. 1000-1; 2016-01-2; Nr.17VĮ-1-(14.17.2.)	
0004	1021	Usėnų	1,67	1,67	1,67				Nr. 1021; 2018-09-10; Nr.17VĮ-1878- (14.17.2.)	
0004	1025- 1	Naujapievių	0,18	0,18	0,18				Nr. 1025-1; 2018-09-10; Nr.17VĮ-1878- (14.17.2.)	
0004	1032	Naujapievių	0,73	0,73	0,73				Nr. 1032; 2018-09-10; Nr.17VĮ-1878- (14.17.2.)	
0004	1052- 1	Naujapievių	0,32	0,32	0,32				Nr. 1052-1; 2019-10-17;Nr.17VĮ-1531- (14.17.2.)	
0004	1052- 2	Naujapievių	0,52	0,52	0,52				Nr. 1052-2; 2019-10-17;Nr.17VĮ-1531- (14.17.2.)	
0004	1053	Naujapievių	0,39	0,39	0,39				Nr. 1053; 2019-10-17;Nr.17VĮ-1531- (14.17.2.)	
0004	1083	Naujapievių	1,34	1,34	1,34				Nr. 1083; 2020-06-18;Nr.17VĮ-855-(14.17.2.)	
0004	1086	Naujapievių	0,75	0,75	0,75				Nr. 1086; 2020-06-18;Nr.17VĮ-855-(14.17.2.)	
0004	1093	Naujapievių	1,02	1,02	1,02				Nr. 1093; 2020-06-18;Nr.17VĮ-855-(14.17.2.)	
0004	1107 -1	Naujapievių	0,36	0,36	0,36				Nr. 1107-1; 2022-06-28; 17VĮ-1221- (14.17.2.)	
0004	1107 -3	Naujapievių	0,24	0,24	0,24				Nr. 1107-3; 2022-06-28; 17VĮ-1221- (14.17.2.)	
0004	1107 -2	Naujapievių	0,41	0,41	0,41				Nr. 1107-2; 2022-06-28; 17VĮ-1221- (14.17.2.)	
0005	129	Galzdonų	0,70					0,70		
0005	139	Galzdonų	1,37					1,37		
0005	181- 2	Galzdonų	0,16	0,16	0,16					Įsak.į lzf 2023-11-30 Nr.17VĮ-2070- (14.17.2.E.)

0005	392	Galzdonų	0,83	0,83	0,83				
0005	931	Galzdonų	93,00 (93,00)	86,14 (86,14)	86,14 (86,14)			6,86 (6,86)	Nr. 931; 2015-04-20; Nr.17VĮ-623-(14.17.2.)
0005	985	Galzdonų	0,86	0,86	0,86				
0005	985-1	Galzdonų	0,54	0,54	0,54				Nr. 985-1; 2016-01-2; Nr.17VĮ-1-(14.17.2.)
0005	986	Galzdonų	0,21	0,21	0,21				Nr. 986; 2016-01-2; Nr.17VĮ-1-(14.17.2.)
0005	989-2	Karceviškių	0,32	0,32	0,32				Nr. 989-2; 2016-01-2; Nr.17VĮ-1-(14.17.2.)
0005	995-1	Galzdonų	1,15 (1,15)	0,40 (0,40)	0,40 (0,40)			0,75 (0,75)	Nr. 995-1; 2016-01-2; Nr.17VĮ-1-(14.17.2.)
0005	996	Galzdonų	1,70	1,70	1,70				Nr. 996; 2016-01-2;Nr.17VĮ-1-(14.17.2.)
0005	1022	Galzdonų	1,26	1,26	1,26				Nr. 1022; 2018-09-10; Nr.17VĮ-1878-(14.17.2.)
0005	1023	Galzdonų	2,80	2,80	2,80				Nr. 1023; 2018-09-10; Nr.17VĮ-1878-(14.17.2.)
0005	1025	Galzdonų	0,51	0,51	0,51				Nr. 1025; 2018-09-10; Nr.17VĮ-1878-(14.17.2.)
0005	1041	Galzdonų	0,97	0,97	0,97				Nr. 1041; 2019-10-17;Nr.17VĮ-1531-(14.17.2.)
0005	1048	Galzdonų	1,60	1,60	1,60				Nr. 1048; 2019-10-17;Nr.17VĮ-1531-(14.17.2.)
0005	1051-1	Galzdonų	0,97	0,68	0,68			0,29	Nr. 1051-1; 2019-10-17;Nr.17VĮ-1531-(14.17.2.)
0005	1074	Galzdonų	1,40	1,40	1,40				Nr. 1074; 2020-06-18;Nr.17VĮ-855-(14.17.2.)
0005	1082	Karceviškių	0,98	0,98	0,98				Nr. 1082; 2020-06-18;Nr.17VĮ-855-(14.17.2.)
0006	394	Veržininkų	0,67	0,67	0,67				Pr.nr.N-1154, 2026-04-10 Nr.4RKĮ-194 LF
0006	1084	Veržininkų	0,12	0,12	0,12				Nr. 1084; 2020-06-18;Nr.17VĮ-855-(14.17.2.)
0006	989	Veržininkų	0,75	0,67	0,67			0,08	Nr. 989; 2016-01-2;Nr.17VĮ-1-(14.17.2.)
0007	22-1	Svaraitkiemio	0,13	0,13	0,13				Pr.nr.22-1,2000-06-26; Nr. 1501 8877/0007:390, Įsak.j lzf 2018-02-26 Nr.17VĮ-274-(14.17.2.)
0007	22-2	Svaraitkiemio	0,62	0,62	0,62				Nr. 22-2; 2000-06-26; Nr. 1501
0007	29-1	Svaraitkiemio	0,43	0,28	0,28			0,15	Pr.nr.29-1; 2000-06-26; Nr. 1501 8877/0007:324 Pr.nr.N_1141 2024-07-09 Nr.4RKĮ-263(15.4.6E.) Įsak.j lzf 2022-09-27 Nr.17VĮ-1767-(14.17.2.)
0007	29-2	Svaraitkiemio	0,14	0,14	0,14				Pr.nr.29-2; 2000-06-26; Nr. 1501 8877/0007:325 Pr.nr.N_1124 2024-07-09 Nr.4RKĮ-263(15.4.6E.) Įsak.j lzf 2022-09-27 Nr.17VĮ-1767-(14.17.2.)
0007	29-3	Svaraitkiemio	2,93	2,78	2,78			0,15	Pr.nr.29-3; 2000-06-26; Nr. 1501 8877/0007:326 Pr.nr.29-3, 2024-07-09 Nr.4RKĮ-263(15.4.6E.) Įsak.j lzf 2022-09-27 Nr.17VĮ-1767-(14.17.2.)
0007	76	Svaraitkiemio	0,17	0,17	0,17				Pr.nr.N_1124-1 2024-07-09 Nr.4RKĮ-263(15.4.6E.)
0007	77	Svaraitkiemio	0,22	0,22	0,22				Pr.nr.N_1124 2024-07-09 Nr.4RKĮ-263(15.4.6E.)

0007	89	Žemaitkiemio	0,13	0,13	0,13				
0007	92	Žemaitkiemio	0,15	0,15	0,15				
0007	105	Svaraitkiemio	0,11	0,11	0,1			Pr.nr.105, 2000-06-26; Nr.1092 8877/0007:355	Įsak.į lzf 2014-10-20 Nr.17VĮ-(14.17.2.)- 1749
0007	244-2	Žemaitkiemio	0,62	0,62	0,62			Pr.nr.244-2; 2000-06-26; Nr.1092	
0007	244-4	Svaraitkiemio	0,05	0,05	0,05			Nr. 244-4; 2000-06-26; Nr. 1501 Pr.nr.N 1124 2024-07-09 Nr.4RKĮ- 263(15.4.6E.)	
0007	247-1	Svaraitkiemio	0,37	0,37	0,37			Pr.nr.247-1; 8877/0007:403 Pr.nr.247-1, 2024-07-09 Nr.4RKĮ- 263(15.4.6E.)	Įsak.į lzf 2022-03-01 Nr.17VĮ-313- (14.17.2.)
0007	247-2	Svaraitkiemio	0,07	0,07	0,07			Pr.nr.247-2; 8877/0007:404 Pr.nr.N 1124 2024-07-09 Nr.4RKĮ- 263(15.4.6E.)	Įsak.į lzf 2022-03-01 Nr.17VĮ-313- (14.17.2.)
0007	345	Žemaitkiemio	0,63	0,63	0,63			Nr. 345; 20006-26 Nr.1092	
0007	346	Žemaitkiemio	1,88	1,88	1,88			Nr. 346; 20006-26 Nr.1092	
0007	352	Žemaitkiemio	0,36	0,36	0,36			Nr. 352; 2000-06-26 Nr.1092 Pr.nr.84-1, 2024-07-09 Nr.4RKĮ- 263(15.4.6E.)	
0007	395	Svaraitkiemio	1,24	1,24	1,24			Pr.nr.N 1133 2024-07-09 Nr.4RKĮ- 263(15.4.6E.)	Įsak.į lzf 2023-11-30 Nr.17VĮ-2070- (14.17.2.E.)
0007	396	Svaraitkiemio	0,32	0,32	0,32				Įsak.į lzf 2023-11-30 Nr.17VĮ-2070- (14.17.2.E.)
0007	397	Svaraitkiemio	0,38	0,38	0,38			Pr.nr.N 1137-1 2024-07-09 Nr.4RKĮ- 263(15.4.6E.)	Įsak.į lzf 2023-11-30 Nr.17VĮ-2070- (14.17.2.E.)
0007	398	Svaraitkiemio	0,12	0,07			0,05	Pr.nr.N 11241 2024-07-09 Nr.4RKĮ- 263(15.4.6E.)	Įsak.į lzf 2023-11-30 Nr.17VĮ-2070- (14.17.2.E.)
0007	399	Svaraitkiemio	0,60	0,60	0,60			Pr.nr.N 1147 2024-07-09 Nr.4RKĮ- 263(15.4.6E.) Pr.nr.N-1153, 2026-04-10 Nr.4RKĮ-194	Įsak.į lzf 2023-11-30 Nr.17VĮ-2070- (14.17.2.E.)
0007	399-1	Svaraitkiemio	0,14	0,14	0,14				
0007	400	Svaraitkiemio	1,90	1,33			0,57	Pr.nr.N 1131 2024-07-09 Nr.4RKĮ- 263(15.4.6E.)	Įsak.į lzf 2023-11-30 Nr.17VĮ-2070- (14.17.2.E.)
0007	401	Svaraitkiemio	0,90	0,90	0,90			Pr.nr.N 1131-1 2024-07-09 Nr.4RKĮ- 263(15.4.6E.)	LF
0007	402	Svaraitkiemio	0,65	0,65	0,65			Pr.nr.N 1132 2024-07-09 Nr.4RKĮ- 263(15.4.6E.)	Įsak.į lzf 2023-11-30 Nr.17VĮ-2070- (14.17.2.E.)
0007	403	Svaraitkiemio	0,25	0,25	0,25			Pr.nr.N 1124 2024-07-09 Nr.4RKĮ- 263(15.4.6E.)	Įsak.į lzf 2023-11-30 Nr.17VĮ-2070- (14.17.2.E.)
0007	404	Veržininkų	1,12	1,12	1,12			Pr.nr.N 1137 2024-07-09 Nr.4RKĮ- 263(15.4.6E.)	Įsak.į lzf 2023-11-30 Nr.17VĮ-2070- (14.17.2.E.)

0007	405	Žemaitkiemio	0,36	0,36	0,36				Pr.nr.N_1132-1 2024-07-09 Nr.4RKĮ-263(15.4.6E.)	Įsak.į lzf 2023-11-30 Nr.17VĮ-2070-(14.17.2.E.)
0007	406	Svaraitkiemio	0,20	0,19	0,19			0,01		Įsak.į lzf 2023-11-30 Nr.17VĮ-2070-(14.17.2.E.)
0007	407	Žemaitkiemio	0,38	0,25	0,25			0,13	Pr.nr.N-1153-2, 2026-04-10 Nr.4RKĮ-194	Įsak.į lzf 2023-11-30 Nr.17VĮ-2070-(14.17.2.E.)
0007	415	Žemaitkiemio	0,45	0,45	0,45				Pr.nr.N-1153-1, 2026-04-10 Nr.4RKĮ-194	Įsak.į lzf 2023-11-30 Nr.17VĮ-2070-(14.17.2.E.)
0007	417	Naujapievių	0,22	0,18	0,18			0,04		Įsak.į lzf 2023-11-30 Nr.17VĮ-2070-(14.17.2.E.)
0007	418	Naujapievių	0,19	0,07	0,07			0,12		Įsak.į lzf 2023-11-30 Nr.17VĮ-2070-(14.17.2.E.)
0007	938-2	Žemaitkiemio	0,67	0,67	0,67				Nr. 938-2; 2015-04-20;Nr.17VĮ-623(14.17.2.)	
0007	938-3	Usėnų	0,31	0,31	0,31				Nr. 938-3; 2015-04-20;Nr.17VĮ-623(14.17.2.)	
0007	938-5	Žemaitkiemio	2,20	2,20	2,20				Nr. 938-5; 2015-04-20;Nr.17VĮ-(14.17.2.)	
0007	938-6	Svaraitkiemio	0,30	0,30	0,30				Nr. 938-6; 2015-04-20;Nr.17VĮ-623(14.17.2.)	
0007	982	Žemaitkiemio	1,01	1,01	1,01				Nr. 982; 2016-01-2;Nr.17VĮ-1-(14.17.2.)	
0007	982-1	Žemaitkiemio	1,03	1,03	1,03				Nr. 982-1; 2016-01-2;Nr.17VĮ-1-(14.17.2.)	
0007	982-2	Žemaitkiemio	1,90	1,90	1,90				Nr. 982-2; 2016-01-2; Nr.17VĮ-1-(14.17.2.)	
0007	982-3	Žemaitkiemio	4,10	4,07	4,07			0,03	Nr. 982-3; 2016-01-2;Nr.17VĮ-1-(14.17.2.)	
0007	982-4	Žemaitkiemio	1,18	1,18	1,18				Nr. 982-4; 2016-01-2;Nr.17VĮ-1-(14.17.2.)	
0007	975	Usėnų	0,17	0,17	0,17				Nr. 975; 2016-01-2;Nr.17VĮ-1-(14.17.2.)	
0007	984	Svaraitkiemio	1,60	1,58	1,58			0,02	Nr. 984; 2016-01-2;Nr.17VĮ-1-(14.17.2.)	
0007	991-1	Svaraitkiemio	2,90	2,90	2,90				Nr. 991-1; 2016-01-2; Nr.17VĮ-1-(14.17.2.)	
0007	991-2	Svaraitkiemio	0,58	0,58	0,58				Nr. 991-2; 2016-01-2; Nr.17VĮ-1-(14.17.2.)	
0007	1000	Svaraitkiemio	1,22	0,90	0,90			0,32	Nr. 1000; 2016-01-2;Nr.17VĮ-1-(14.17.2.)	
0007	1026	Žemaitkiemio	0,29	0,29	0,29				Nr. 1026; 2018-09-10;Nr.17VĮ-1878-(14.17.2.)	
0007	1052	Svaraitkiemio	0,94	0,94	0,94				Nr. 1052; 2019-10-17Nr.17VĮ-1531-(14.17.2.)	
0007	1085-1	Žemaitkiemio	0,23	0,23	0,23				Nr. 1085-1; 2020-06-18Nr.17VĮ-855-(14.17.2.)	
0007	1085	Žemaitkiemio	0,36	0,36	0,36				Nr. 1085; 2020-06-18Nr.17VĮ-855-(14.17.2.)	
0007	1085-2	Žemaitkiemio	0,16	0,16	0,16				Nr. 1085-2; 2020-06-18Nr.17VĮ-855-(14.17.2.)	

0007	1085-3	Žemaitkiemio	0,32	0,32	0,32				Nr. 1085-3; 2020-06-18Nr.17VĮ-855-(14.17.2.)	
0007	1085-4	Žemaitkiemio	0,56	0,56	0,56				Nr. 1085-4; 2020-06-18Nr.17VĮ-855-(14.17.2.)	
0007	1085-5	Žemaitkiemio	0,28	0,28	0,28				Nr. 1085-5; 2020-06-18Nr.17VĮ-855-(14.17.2.)	
0007	1087	Svaraitkiemio	1,79	1,79	1,79				Nr. 1087; 2020-06-18Nr.17VĮ-855-(14.17.2.)	
0007	1105	Svaraitkiemio	0,80	0,80	0,80				Nr. 1105; 2022-06-28; 17VĮ-1221-(14.17.2.)	
0007	1105-1	Žemaitkiemio	1,08	1,08	1,08				Nr. 1105-1; 2022-06-28; 17VĮ-1221-(14.17.2.)	
0007	1105-2	Žemaitkiemio	1,92	1,92	1,92				Nr. 1105-2; 2022-06-28; 17VĮ-1221-(14.17.2.)	
0007	1106	Usėnų	2,16	2,16	2,16				Nr. 1106; 2022-06-28; 17VĮ-1221-(14.17.2.)	
0008	419	Kūgelių	1,84	1,81	1,84				Pr.nr.N 1146 2024-07-09 Nr.4RKĮ-263(15.4.6E.)	Įsak.į lzf 2023-11-30 Nr.17VĮ-2070-(14.17.2.E.)
0008	420	Žemaitkiemio	0,25	0,25	0,25					LF
0008	981	Kovolių	2,90	2,90	2,90				Nr. 981; 2016-01-2;Nr.17VĮ-1-(14.17.2.)	
0009	48-1	Uostiškių	0,39	0,17	0,17			0,22	Pr.nr.48-1, 2000-06-26 Nr.1092 8877/0009:343	Įsak.į lzf reikia/auterit.
0009	48-2	Uostiškių	0,21	0,21	0,21				Pr.nr.48-2, 2000-06-26 Nr.1092 8877/0009:344	Įsak.į lzf reikia/auterit.
0009	50	Uostiškių	0,11	0,11	0,11					
0009	61	Uostiškių	0,4977	0,4977	0,4977				Per.nr.61, 2000-06-26 Nr.1092 8877/009:61	Įsak.į lzf 2021-12-01 Nr.17SK-1858-(14.17.110E.)
0009	171	Uostiškių	0,24	0,24	0,24				Nr. 74-5; 2002-12-05; Nr. 3603	
0009	263	Uostiškių	0,52	0,52	0,52				Nr. 263; 2000-06-26 Nr.1092	
0009	274	Uostiškių	1,20	1,20	1,20				Nr. 274; 2000-06-26 Nr.1092	
0009	276	Uostiškių	1,11	1,08	1,08			0,03	Nr. 276; 2000-06-26 Nr.1092	
0009	339	Usėnų	0,53	0,53	0,53				Nr. 339; 2000-06-26; Nr.1092	
0009	422	Usėnų	0,17					0,17		LMF
0009	423	Usėnų	0,13	0,13	0,13					LZF
0009	436	Uostiškių	0,26	0,26	0,26					LZF
0009	440	Uostiškių	0,57	0,57	0,57				Pr.nr.N 1140-7 2024-07-09 Nr.4RKĮ-263(15.4.6E.)	Įsak.į lzf 2023-11-30 Nr.17VĮ-2070-(14.17.2.E.)
0009	441	Uostiškių	0,25	0,25	0,25					Įsak.į lzf 2023-11-30 Nr.17VĮ-2070-(14.17.2.E.)
0009	442	Uostiškių	0,66	0,66	0,66				Pr.nr.N 1140-6 2024-07-09 Nr.4RKĮ-263(15.4.6E.)	Įsak.į lzf 2023-11-30 Nr.17VĮ-2070-(14.17.2.E.)
0009	443	Uostiškių	0,10	0,10	0,10					Įsak.į lzf 2023-11-30 Nr.17VĮ-2070-(14.17.2.E.)
0009	444	Uostiškių	0,22	0,22	0,22					Įsak.į lzf 2023-11-30 Nr.17VĮ-2070-(14.17.2.E.)

0009	446	Uostiškių	0,64	0,64	0,64				Pr.nr.N_1140-2 2024-07-09 Nr.4RKĮ-263(15.4.6E.)	Įsak.į lzf 2023-11-30 Nr.17VĮ-2070-(14.17.2.E.)
0009	447	Uostiškių	0,82	0,82	0,82				Pr.nr.N_1140-3 2024-07-09 Nr.4RKĮ-263(15.4.6E.)	Įsak.į lzf 2023-11-30 Nr.17VĮ-2070-(14.17.2.E.)
0009	448	Uostiškių	0,37	0,37	0,37				Pr.nr.N_1140-4 2024-07-09 Nr.4RKĮ-263(15.4.6E.)	Įsak.į lzf 2023-11-30 Nr.17VĮ-2070-(14.17.2.E.)
0009	449	Uostiškių	0,54	0,54	0,54				Pr.nr.N_1140-5 2024-07-09 Nr.4RKĮ-263(15.4.6E.)	Įsak.į lzf 2023-11-30 Nr.17VĮ-2070-(14.17.2.E.)
0009	450	Uostiškių	0,53	0,53	0,53				Pr.nr.N_1139 2024-07-09 Nr.4RKĮ-263(15.4.6E.)	Įsak.į lzf 2023-11-30 Nr.17VĮ-2070-(14.17.2.E.)
0009	451	Uostiškių	0,87	0,30	0,30		0,57		Pr.nr.N_1139-1 2024-07-09 Nr.4RKĮ-263(15.4.6E.)	Įsak.į lzf 2023-11-30 Nr.17VĮ-2070-(14.17.2.E.)
0009	927	Uostiškių	1,05	1,05	1,05				Nr. 927; 2015-04-20; Nr.17VĮ-623-(14.17.2.)	
0009	927-1	Uostiškių	0,70	0,70	0,70				Nr. 927-1; 2015-04-20; Nr.17VĮ-(14.17.2.)	
0009	932	Uostiškių	0,33	0,33	0,33				Nr. 932; 2015-04-20;Nr. 17VĮ-623-(14.17.2.)	
0009	938-1	Uostiškių	0,58	0,58	0,58				Nr. 938-1; 2015-04-20; Nr.17VĮ623(14.17.2.) Pr.nr.N-1152, 2026-04-10 Nr.4RKĮ-194	
0009	968	Uostiškių	0,51	0,51	0,51				Nr. 968; 2016-01-2;Nr.17VĮ-1-(14.17.2.)	
0009	968-1	Uostiškių	1,00	1,00	1,00				Nr. 968-1; 2016-01-2; Nr.17VĮ-1-(14.17.2.)	
0009	969	Uostiškių	0,73	0,73	0,73				Nr. 969; 2016-01-2;Nr.17VĮ-1-(14.17.2.)	
0009	974-1	Uostiškių	0,20	0,20	0,20				Nr. 974-1; 2016-01-2;Nr.17VĮ-1-(14.17.2.)	
0009	994	Uostiškių	0,13	0,13	0,13				Nr. 994; 2016-01-2;Nr.17VĮ-1-(14.17.2.)	
0009	1020-1	Uostiškių	0,53	0,53	0,53				Nr. 1020-1;2018-09-10; Nr.17VĮ-1878-(14.17.2.)	
0009	1024	Uostiškių	0,53	0,53	0,53				Nr. 1024; 2018-09-10; Nr.17VĮ-1878-(14.17.2.)	
0009	1028	Usėnų	0,58	0,58	0,58				Nr. 1028; 2018-09-10; Nr.17VĮ-1878-(14.17.2.)	
0009	1039-2	Uostiškių	0,95	0,95	0,95				Nr. 151; 2000-06-26 ; Nr.1092;2019-10-17; Nr.17VĮ-1531-(14.17.2.)	
0009	1040	Uostiškių	0,22	0,22	0,22				Nr. 1040; 2019-10-17Nr.17VĮ-1531-(14.17.2.)	
0009	1046	Usėnų	0,55	0,55	0,55				Nr. 1046; 2019-10-17Nr.17VĮ-1531-(14.17.2.)	
0009	1047	Uostiškių	1,74	1,74	1,74				Nr. 1047; 2019-10-17Nr.17VĮ-1531-(14.17.2.)	
0009	1049-1	Uostiškių	1,48	1,48	1,48				Nr. 1049-1; 2019-10-17Nr.17VĮ-1531-(14.17.2.)	
0009	1059	Uostškių	0,26	0,26	0,26				Nr. 1059; 2019-10-17Nr.17VĮ-1531-(14.17.2.)	
0009	1073	Uostiškių	0,35	0,35	0,35				Nr. 1073; 2020-06-18Nr.17VĮ-855-(14.17.2.)	
0009	1075	Uostiškių	0,72	0,72	0,72				Nr. 1075; 2020-06-18Nr.17VĮ-855-(14.17.2.)	

0009	1075-3	Uostiškių	0,58	0,58	0,58				Nr. 1075-3; 2020-06-18Nr.17VĮ-855-(14.17.2.)	
0009	1081	Uostiškių	0,35	0,35	0,35				Nr. 1081; 2020-06-18Nr.17VĮ-855-(14.17.2.)	
0009	1090	Uostiškių	0,44	0,44	0,44				Nr. 1090; 2020-06-18Nr.17VĮ-855-(14.17.2.)	
0009	1110	Uostiškių	0,26	0,26	0,26				Nr. 1110; 2022-06-28; 17VĮ-1221-(14.17.2.)	
			378,1371 (94,15)	359,3071 (86,54)		2,35	2,51	13,9 7 (7,61)		

KLAIPĖDOS APSKRITIES ŠILUTĖS RAJONO USĖNŲ SENIŪNIJOS
 USĖNŲ KADASTRO VIETOVĖS
 LAISVOS VALSTYBINĖS ŽEMĖS PLANAS 2026 M.
 M1:10 000

- SUTARTINIAI ŽENKLAI
- Laisvos žemės fondo plotas
 - Laisvos fondo žemės plotas, kuris, pagal bendrojo teritorijų planavimo dokumentus numatyta naudoti ne žemės ūkio veiklai
 - Laisvos žemės fondo plotas priskirtas anksčiau patvirtintame žemės reformos žemėtvarkos projekte
 - Valstybinės reikšmės miškai
 - Kadastrinės vietovės riba
 - Kadastrinės vietovės bloko riba
 - Hidrografiniai objektai
 - Valstybinės reikšmės kelias, jo nr. ir plotis
 - Vietinės reikšmės kelias, jo nr. ir plotis
 - Servitutinis kelias
 - Kaimų ribos
 - Pasienio juosta
 - Kadastrinio bloko numeris
 - Koordinatinių tinklelis
 - Kaimo pavadinimas

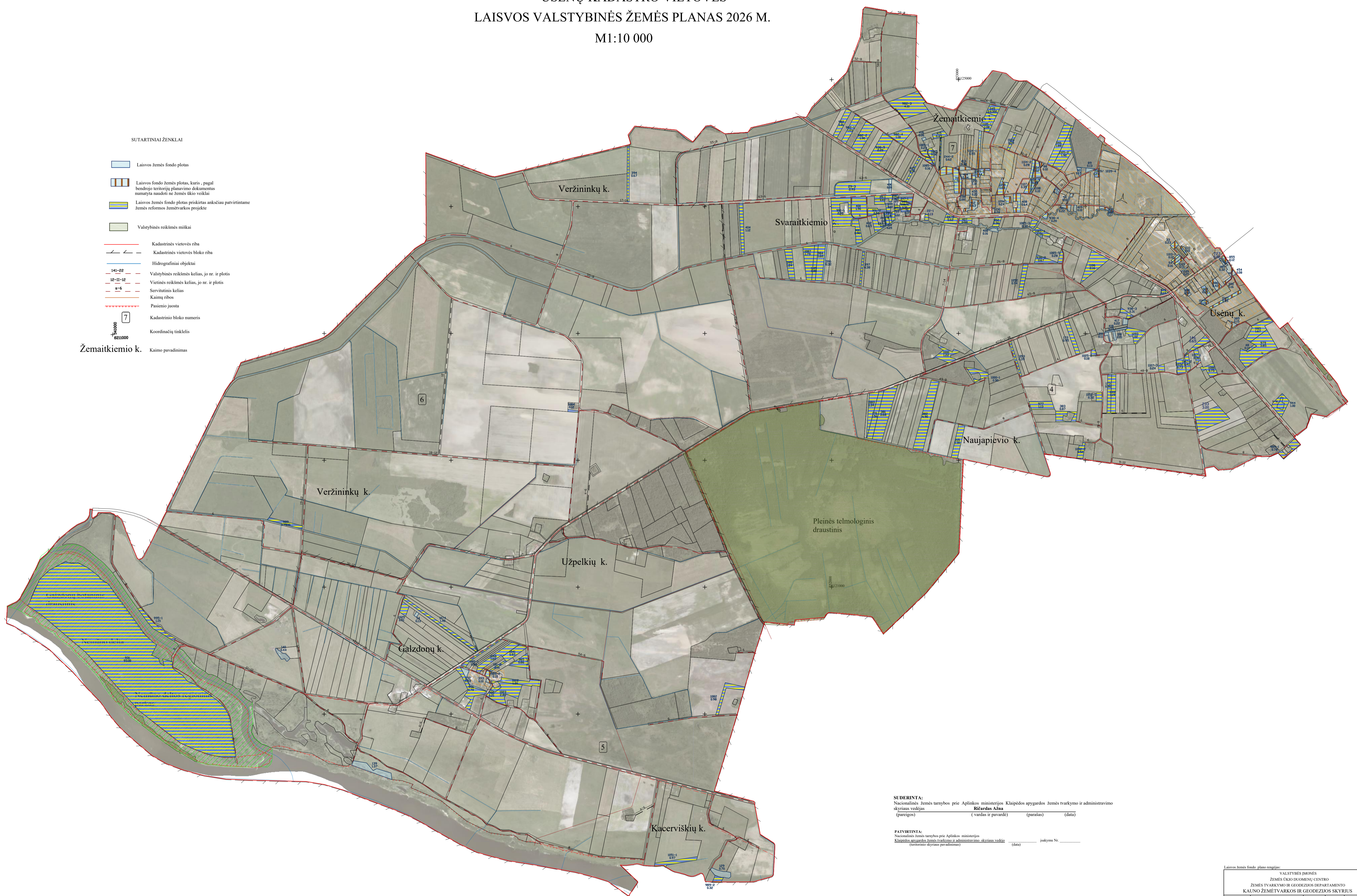

SUDERINTA:
 Nacionalinės žemės tarnybos prie Aplinkos ministerijos Klaipėdos apygardos žemės tvarkymo ir administravimo skyriaus vedėjas Richardas Aina
 (pareigos) (vardas ir pavardė) (parašas) (data)

PATVIRTINTA:
 Nacionalinės žemės tarnybos prie Aplinkos ministerijos Klaipėdos apygardos žemės tvarkymo ir administravimo skyriaus vedėjas (pareigos) (vardas ir pavardė) (parašas) (data) įsakymu Nr. _____

Laisvos žemės fondo plano rengėjas:

VALSTYBĖS ĮMONĖS			
ŽEMĖS ŪKIO DIMENSIJŲ CENTRO			
ŽEMĖS TVARKYMO IR GEODEZIJOS DEPARTAMENTO			
KAUNO ŽEMĖTVARKOS IR GEODEZIJOS SKYRIUS			
Pareigos	Vardas, pavardė	Parašas	Data
Projekto vadovs	Sandra Pociūtė		2026-04
Specialistai	Dainis Šepelis		2026-04
Kvalifikacijos pažymėjimo Nr. ŽR-ER-65			
			A.V.

KLAIPĖDOS APSKRITIES ŠILUTĖS RAJONO USĖNŲ SENIŪNIJOS
USĖNŲ KADASTRO VIETOVĖS
LAISVOS VALSTYBINĖS ŽEMĖS PLANAS 2026 M.
M1:10 000

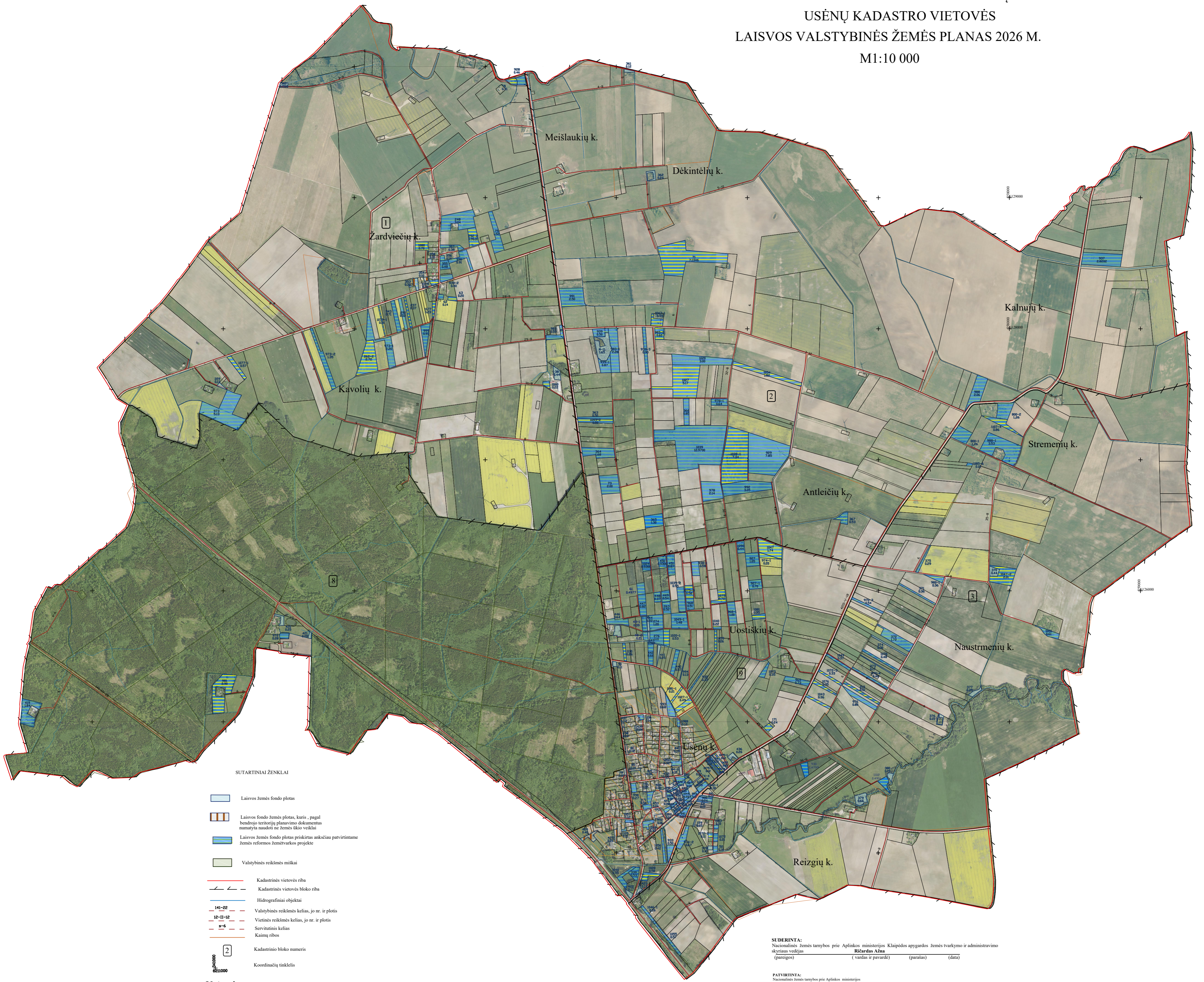

SUTARTINIAI ŽENKLAI

- Laisvos žemės fondo plotas
- Laisvos fondo žemės plotas, kuris, pagal bendrojo turto rėjų planavimo dokumentus numatyta naudoti ne žemės ūkio veiklai
- Laisvos žemės fondo plotas priekštas anksčiau patvirtintame žemės reformos žemėtvarkos projekte
- Valstybinės reikšmės miškai
- Kadastinės vietovės riba
- Kadastinės vietovės bloko riba
- Hidrografiniai objektai
- Valstybinės reikšmės kelias, jo nr. ir plotis
- Vietinės reikšmės kelias, jo nr. ir plotis
- Servitutinio kelias
- Kaimo riba
- Kadastinio bloko numeris
- Koordinatų tinkelis
- Kaimo pavadinimas

Usėnų k.

SUDERINTA:
Nacionalinė žemės tarnyba prie Aplinkos ministerijos Klaipėdos apygardos žemės tvarkymo ir administravimo skyriaus vedėjas **Ričardas Ažna**
(parašas) (data)

PATVIRTINTA:
Nacionalinė žemės tarnyba prie Aplinkos ministerijos Klaipėdos apygardos žemės tvarkymo ir administravimo skyriaus vedėja (data) pakeičimo Nr. _____

Laisvos žemės fondo plano aprašas:			
VALSTYBĖS ĮMONĖS			
ŽEMĖS ŪKIO DOMENINIS CENTRAS			
ŽEMĖS TVARKYMO IR GEODEZIJOS DEPARTAMENTO			
KAUNO ŽEMĖTVARKOS IR GEODEZIJOS SKYRIUS			
Paruošė	Vaidas Jovaitis	Patvirtino	Donas
Projekto vadovas	Stasys Pocius	Patvirtino	2023-04
Specialistas	Donas Jovaitis	Patvirtino	2023-04
Kvalifikacijos patvirtinimo Nr. 31-2/05-05			
A.V.			

DETALŪS METADUOMENYS

Dokumento sudarytojas (-ai)	Nacionalinė žemės tarnyba prie Aplinkos ministerijos 188704927, Kalvarijų g. 147, LT-08352 Vilnius
Dokumento pavadinimas (antraštė)	DĖL KLAIPĖDOS APSKRITIES ŠILUTĖS RAJONO (SAVIVALDYBĖS) ŠILUTĖS, USĖNŲ SENIŪNIJOS USĖNŲ KADASTRO KADASTRO VIETOVĖS LAISVOS ŽEMĖS FONDO PLANO IR LAISVOS ŽEMĖS FONDO ŽEMĖS PLOTŲ ŽINIARAŠČIO PATVIRTINIMO
Dokumento registracijos data ir numeris	2026-05-29 Nr. 4RKJ-315
Dokumento gavimo data ir dokumento gavimo registracijos numeris	–
Dokumento specifikacijos identifikavimo žymuo	ADOC-V1.0
Parašo paskirtis	Pasirašymas
Parašą sukūrusio asmens vardas, pavardė ir pareigos	Ričardas Ažna, Skyriaus vedėjas, Klaipėdos apygardos žemės tvarkymo ir administravimo skyrius
Sertifikatas išduotas	RIČARDAS AŽNA, Nacionalinė žemės tarnyba prie Aplinkos ministerijos LT
Parašo sukūrimo data ir laikas	2026-05-29 15:35:47 (GMT+03:00)
Parašo formatas	XAdES-X-L
Laiko žyme nurodytas laikas	2026-05-29 15:35:54 (GMT+03:00)
Informacija apie sertifikavimo paslaugų teikėją	ADIC CA ECC, Asmens dokumentu israsymo centras prie LR VRM LT
Sertifikato galiojimo laikas	2024-06-20 12:40:39 – 2028-06-19 12:40:39
Informacija apie būdus, naudotus metaduomenų vientisumui užtikrinti	"Registravimas" paskirties metaduomenų vientisumas užtikrintas naudojant "RCSC IssuingCA-2, VI Registru Centras - i.k. 124110246 LT" išduotą sertifikatą "DBSIS, Informatikos ir ryšių departamentas prie Lietuvos Respublikos vidaus reikalų ministerijos, į.k.188774822 LT", sertifikatas galioja nuo 2025-05-16 11:31:08 iki 2028-05-15 11:31:08
Pagrindinio dokumento priedų skaičius	3
Pagrindinio dokumento pridedamų dokumentų skaičius	–
Priedamo dokumento sudarytojas (-ai)	–
Priedamo dokumento pavadinimas (antraštė)	–
Priedamo dokumento registracijos data ir numeris	–
Programinės įrangos, kuria naudojantis sudarytas elektroninis dokumentas, pavadinimas	DBSIS, versija 3.5.90.5
Informacija apie elektroninio dokumento ir elektroninio (-ių) parašo (-ų) tikrinimą (tikrinimo data)	Atitinka specifikacijos keliamus reikalavimus. Visi dokumente esantys elektroniniai parašai galioja (2026-06-02 09:16:10)
Paieškos nuoroda	–
Papildomi metaduomenys	Nuorašą suformavo 2026-06-02 09:16:11 DBSIS