ALYTAUS APSKRITIES VARĖNOS RAJONO (SAVIVALDYBĖS) MATUIZŲ SENIŪNIJOS
MATUIZŲ KADASTRO VIETOVĖS
LAISVOS VALSTYBINĖS ŽEMĖS FONDO ŽEMĖS
PLANAS
M 1:10 000
2026 m.

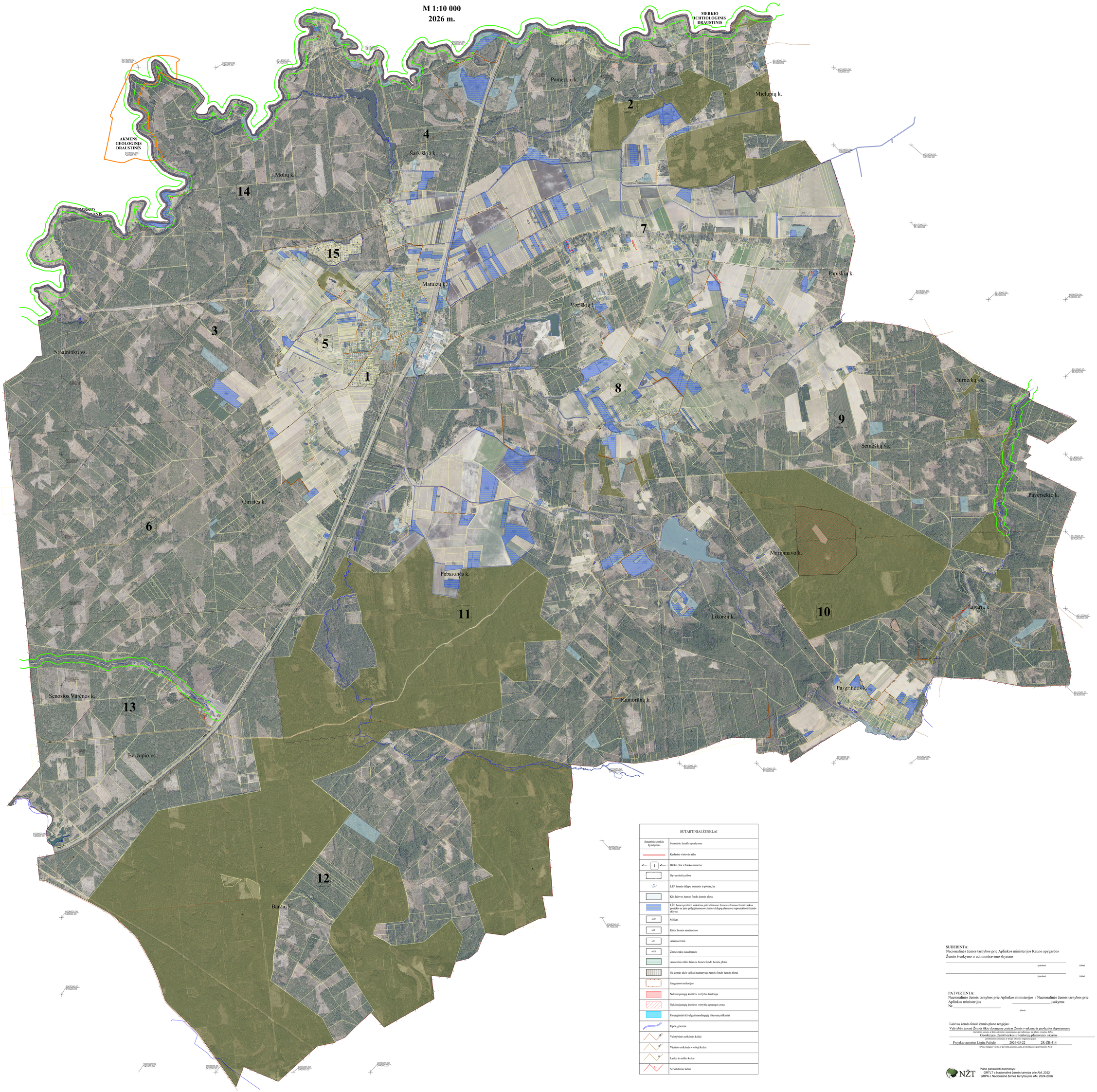

SUTARTINIAI ŽENKLAI	
Sutartinio ženklo žymėjimas	Sutartinio ženklo aprašymas
	Kadastro vietovės riba
1	Bloko riba ir bloko numeris
	Gyvenviečių ribos
0/245	LŽF žemės sklypo numeris ir plotas, ha
	Kiti laisvos žemės fondo žemės plotai
	LŽF žemei priskirti anksčiau patvirtintame žemės reformos žemėtvarkos projekte ar jam prilygstamuose žemės sklypų planuose suprojektosiose žemės sklypai
m6	Miškas
n4	Kitos žemės naudmenos
n11	Ariama žemė
n11/1	Žemės tūkio naudmenos
	Asmeninio tūkio laisvos žemės fondo žemės plotai
	Ne žemės tūkio veiklai numatytas žemės fondo žemės plotai
	Saugomos teritorijos
	Nekilnojamųjų kultūros vertybių teritorija
	Nekilnojamųjų kultūros vertybių apsaugos zona
	Parengtiniai išžvalgyti naudingųjų iškasenų telkiniai
	Upės, griaviai
20	Valstybinės reikšmės keliai
30	Vietinės reikšmės viešieji keliai
40	Lauko ir miško keliai
	Servitutiniai keliai

SUDERINTA:
Nacionalinės žemės tarnybos prie Aplinkos ministerijos Kauno apygardos
Žemės tvarkymo ir administravimo skyriaus

_____ (pareigos) (data)

_____ (pareigos) (data)

PATVIRTINTA:
Nacionalinės žemės tarnybos prie Aplinkos ministerijos / Nacionalinės žemės tarnybos prie Aplinkos ministerijos _____ įsakymu
Nr._____
(data)

Laisvos žemės fondo žemės plano rengėjas:
Valstybės įmonė Žemės tūkio duomenų centras Žemės tvarkymo ir geodezijos departamento
(juridinio asmens ar kitos užsienio organizacijos pavadinimas, kai planas rengiamo dėlto)
Geodezijos, Žemėtvarkos ir teritorijų planavimo skyrius
(struktūrinio asmens ar kitos užsienio organizacijos)
Projekto autorius Ligita Palinė 2026-05-22 2R-ŽR-414
(Plano rengėjo vardas ir pavardė, parašas, data, kvalifikacijos pažymėjimo Nr.)

NŽT
Plane panaudoti duomenys:
ORTLT c Nacionalinė žemės tarnyba prie AM, 2022
GRPK c Nacionalinė žemės tarnyba prie AM, 2024-2026