1Lapas

2Lapas

MEDININKŲ KADASTRO
VIETOVĖS SCHEMA
M 1:200000

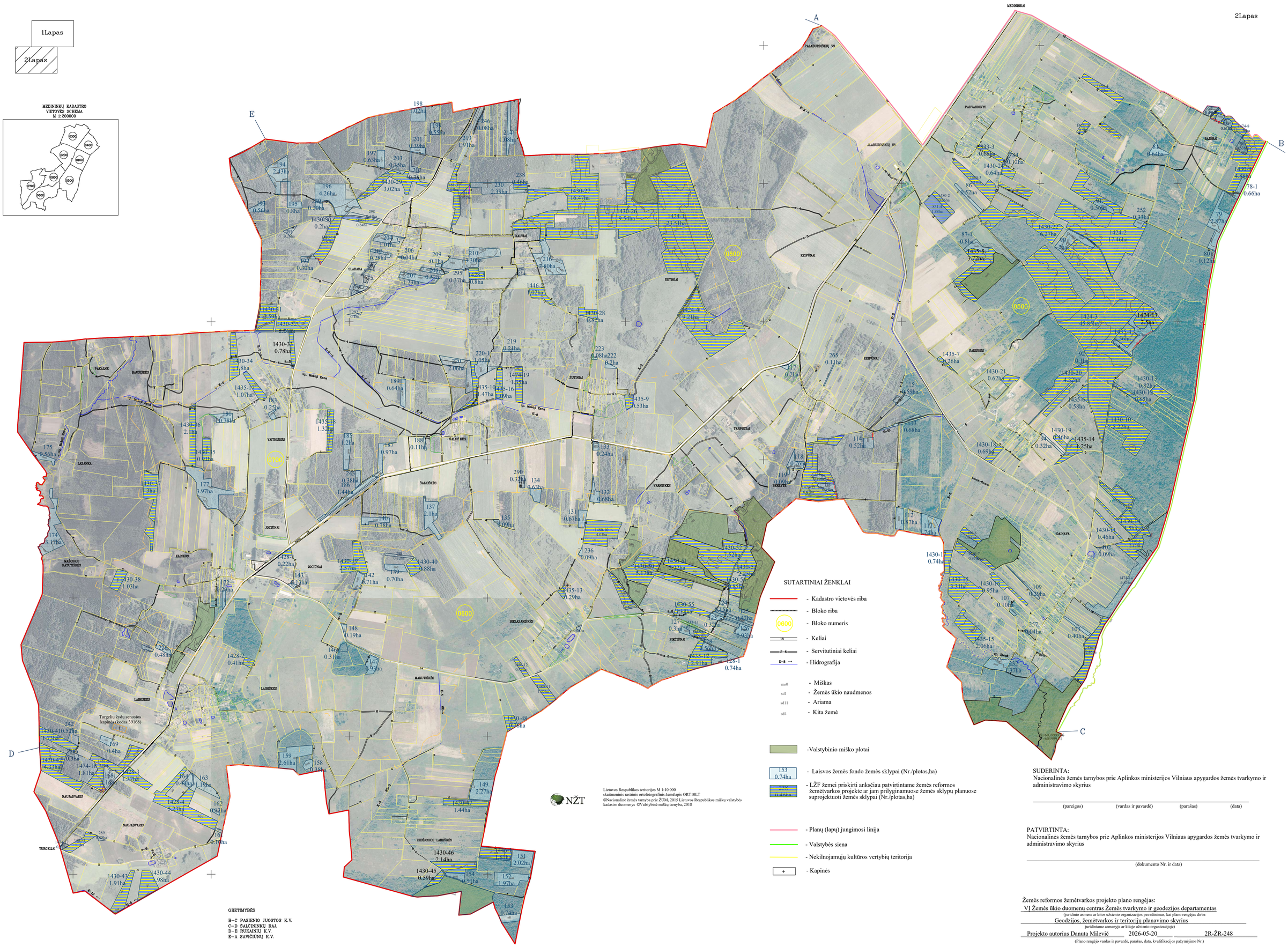

SUTARTINIAI ŽENKLAI

- Kadastro vietovės riba
- Bloko riba
- 0600 - Bloko numeris
- Keliai
- S-6 - Servitutiniai keliai
- K-8 → - Hidrografija
- ms0 - Miškas
- sd1 - Žemės ūkio naudmenos
- sd11 - Ariama
- sd4 - Kita žemė
- Valstybinio miško plotai
- 153 0.74ha - Laisvos žemės fondo žemės sklypai (Nr./plotas,ha)
- 1.43ha - LŽF žemei priskirti anksčiau patvirtintame žemės reformos žemėtvarkos projekte ar jam prilyginamuose žemės sklypų planuose suprojektuoti žemės sklypai (Nr./plotas,ha)
- Planų (lapų) jungimosi linija
- Valstybės siena
- Nekilnojamųjų kultūros vertybių teritorija
- + Kapinės

NŽT

Lietuvos Respublikos teritorijos M 1:10 000
skaitmeninis rastrinis ortofotografinis žemėlapis ORT10LT
©Nacionalinė žemės tarnyba prie ŽŪM, 2015 Lietuvos Respublikos miškų valstybės kadastro duomenys ©Valstybinė miškų tarnyba, 2018

GRETIMYBĖS

B–C PASIENIO JUOSTOS K.V.
C–D ŠALČININKŲ RAJ.
D–E RUKAINIŲ K.V.
E–A SAVIČIŪNŲ K.V.

SUDERINTA:
Nacionalinės žemės tarnybos prie Aplinkos ministerijos Vilniaus apygardos žemės tvarkymo ir administravimo skyrius

(pareigos) (vardas ir pavardė) (parašas) (data)

PATVIRTINTA:
Nacionalinės žemės tarnybos prie Aplinkos ministerijos Vilniaus apygardos žemės tvarkymo ir administravimo skyrius

(dokumento Nr. ir data)

Žemės reformos žemėtvarkos projekto plano rengėjas:
VI Žemės ūkio duomenų centras Žemės tvarkymo ir geodezijos departamentas
(juridinio asmens ar kitos užsienio organizacijos pavadinimas, kai plano rengėjas dirba
Geodezijos, žemėtvarkos ir teritorijų planavimo skyrius
juridiniame asmenyje ar kitoje užsienio organizacijoje)
Projekto autorius Danuta Milevič 2026-05-20 2R-ŽR-248
(Plano rengėjo vardas ir pavardė, parašas, data, kvalifikacijos pažymėjimo Nr.)