

**KAIMO PLĖTROS ŽEMĖTVARKOS PROJEKTAS ŪKININKO SODYBOS VIETAI IR (AR)
ŽEMĖS ŪKIO VEIKLAI REIKALINGŲ STATINIŲ STATYBOS VIETAI PARINKTI**

SPRENDINIŲ BRĖŽINYS M 1:1500

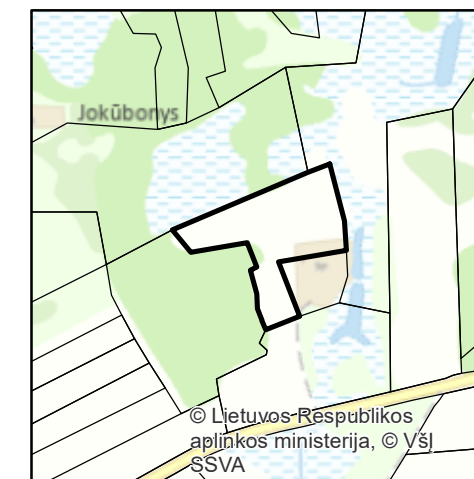

Sklypo kad. Nr.	4196/0200:238
Miestas, kaimas	Jokūbonių k.
Seniūnija	Paberžės
Savivaldybė	Vilniaus raj.

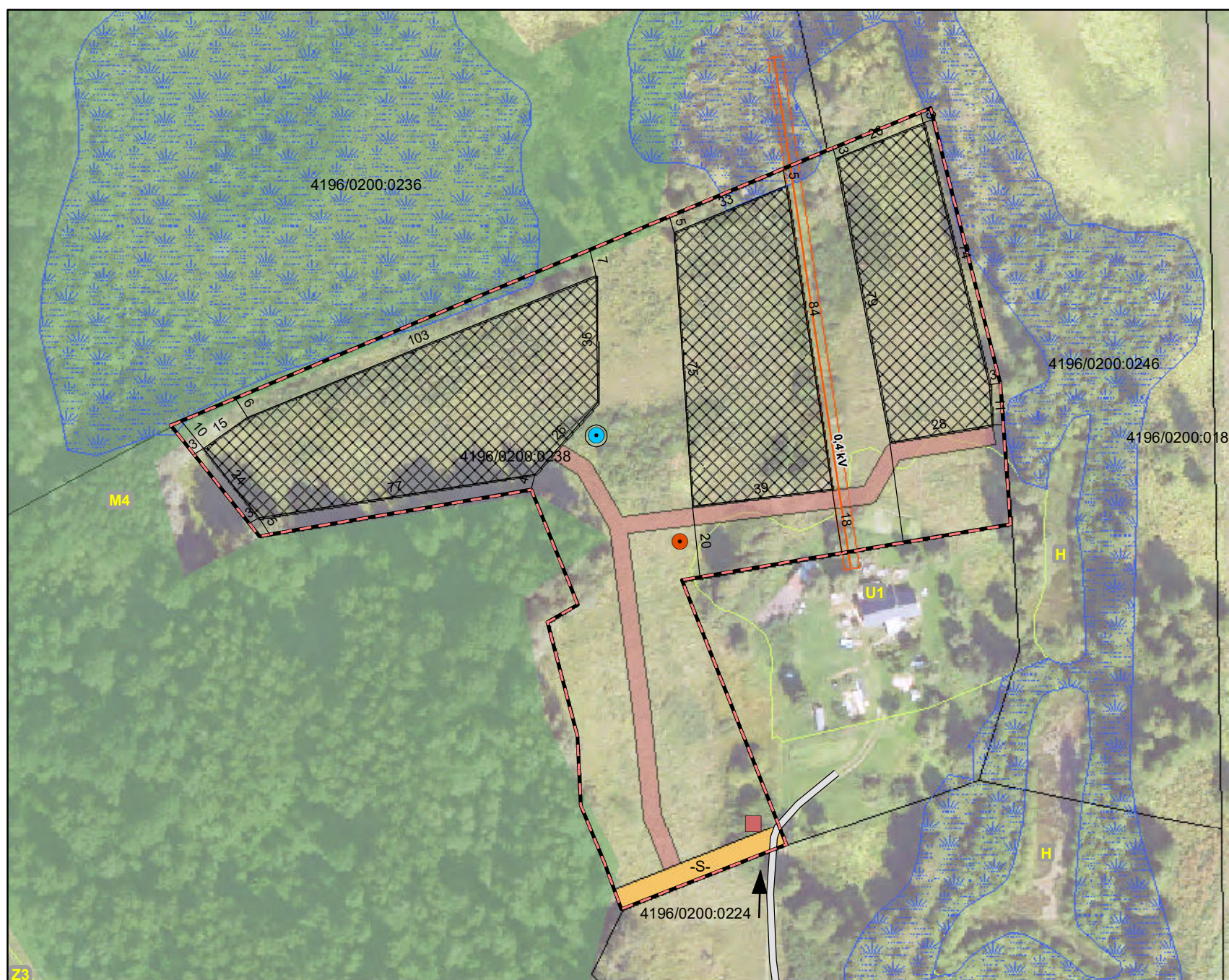

Žemės sklypo pagrindinė žemės naudojimo paskirtis ir būdas	
plotas, ha	pagrindinė žemės naudojimo paskirtis
2,0712	žemės ūkio

Sutartiniai ženklai

- planuojamas sklypas
- įvažiavimas į sklypą
- ⊙ vandens grežinys, SAZ
- nuotekų šulinys
- šiukšlių konteineris
- ūkininko sodybos riba
- statybos zona
- privažiavimas prie statybų zonos, 5 m
- S- esamas servitutinis kelias

Žemės sklypo savininkas	Žemės sklypo žemės naudenų eksplikacija													
	Žemės sklypo Nr.	bendras plotas	žemės ūkio naudenos				miškas	krūmai	keliai		užstatyta teritorija	vandenys	kita žemė (nenaudojama)	nusausinta žemė
			iš viso	ariama	sodai	pievos			iš viso	iš jų servitutiniai				
Privatus asmuo	4196/0200:238	2,0712	1.7256	1.7256	-	-	0.0229	-	-	0.0300	-	-	0.2927	-

ŪKININKO SODYBOS STATINIŲ IR (AR) ŽEMĖS ŪKIO VEIKLAI REIKALINGŲ KITOS PASKIRTIES STATINIŲ STATYBOS ZONOS PLOTAS 0,8955 HA

Privažiavimo keliai nuo esamų vietinės reikšmės kelių ir gatvių ar valstybinės reikšmės kelių įrengiami sklypų savininkų lėšomis, o juo sugadinus, atstatomi sklypų savininkų lėšomis.

Individualios veiklos pažymėjimo Nr. 978255 Tel. 8-682-35936 el.p zydrone.b@gmail.com				
Pareigos	Vardas ir pavardė	Kvalif. paž. Nr.	Parašas	Data
Proj. rengėja	Žydronė Bagdonienė	2R-KP-217		2026.02