

Statinių statybos zona (LKS 94 koordinatinių žiniaraštis)		
Nr.	X	Y
6	6160291.31	434570.34
7	6160359.41	434519.82
8	6160370.63	434536.93
9	6160364.73	434557.24
10	6160364.42	434572.86
11	6160370.52	434587.43
12	6160345.95	434603.22

**KAIMO PLĖTROS ŽEMĖTVARKOS PROJEKTAS
ŪKININKO SODYBOS IR (AR) ŽEMĖS ŪKIO VEIKLAI
REIKALINGŲ STATYNIŲ STATYBOS VIETAJ PARINKTI
SPRENDINIŲ BRĖŽINYS M 1:2000**

**Plotas 29921 m²
Statinių statybos plotas 3505 m²**

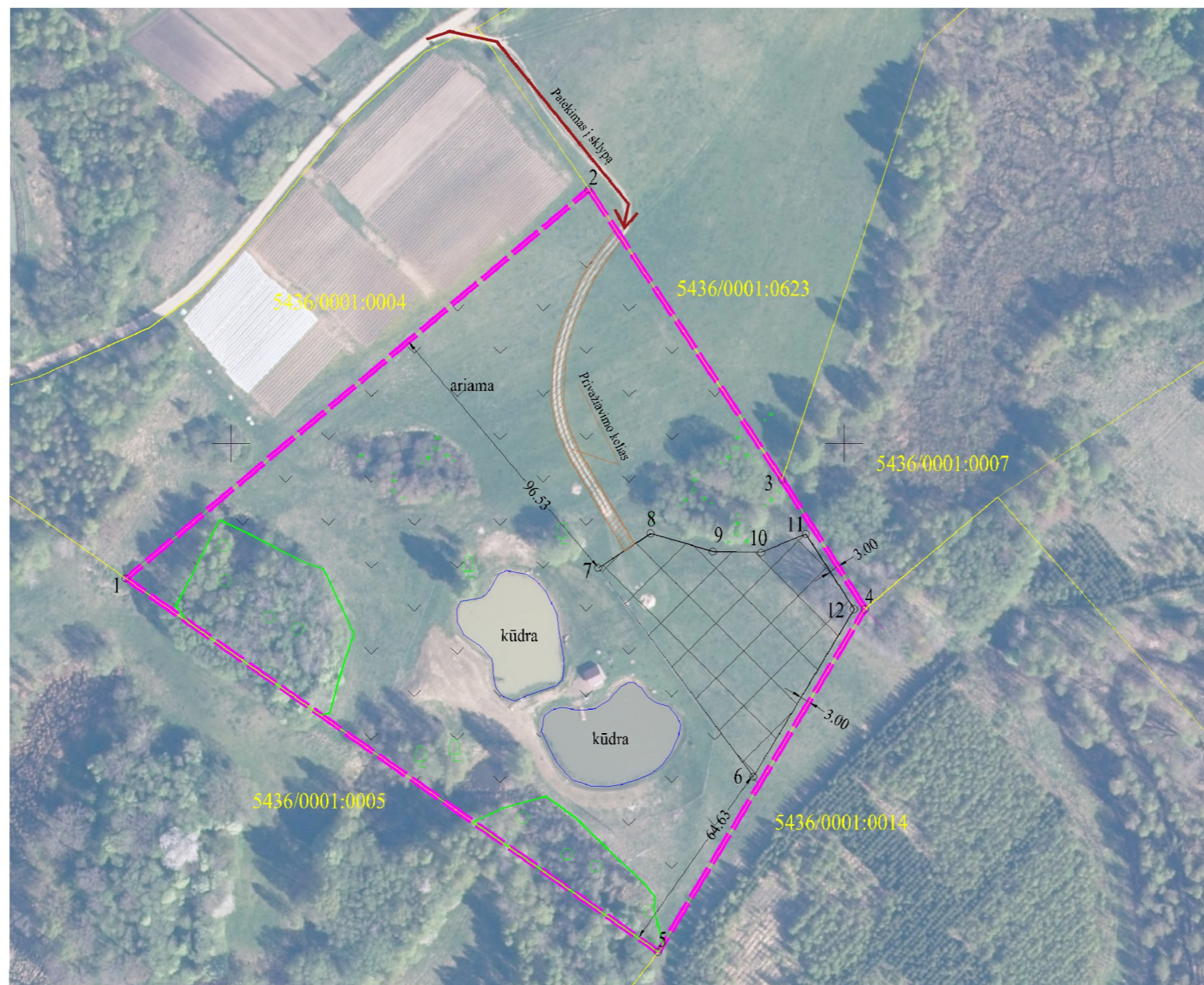

Kadastro vietovės pavadinimas:	Lioliai										
Žemės sklypo kadastro numeris:	kodas			blokas			sklypas				
	5	4	3	6	0	0	0	1	0	0	3
Savivaldybė	Kelmės r.										
Seniūnija	Liolių										
Gyvenamoji vietovė	Gaurylių k.										
Gatvė, namo Nr.											
Gretimybė	Gretimo žemės sklypo kadastro Nr.			Pastabos							
1-2	5436/0001/0004										
2-3	5436/0001/0623			Kadastriniai matavimai							
3-4	5436/0001/0007			Kadastriniai matavimai							
4-5	5436/0001/0014										
5-1	5436/0001/0005			Kadastriniai matavimai							

KOORDINACIŲ ŽINIARAŠTIS

Taško Nr.	Kodas	X	Y
1	R	6160355.87	434365.74
2	R	6160482.91	434516.62
3	R	6160388.19	434579.65
4	R	6160346.00	434606.75
5	R	6160234.06	434539.40

Duomenys apie žemės naudojimo apribojimus

Kodas	Apribojimai	Plotas kv/m
126	Miško žemė (VI skyrius, trečiasis skirsnis)	3174

- Statybos zona (0,3505 ha)
- Rengiamų dokumentų riba. Reglamentinė zona – žemės ūkio, kiti žemės ūkio paskirties žemės sklypai
- Gretimi žemės sklypai
- Miško žemė
- Medžių ir krūmų želdiniai
- Ariama žemė

Dubijos g. 11-18, Šiauliai, el. p. altagis@altagis.lt, tel. +37069803370

Pareigos	Parašas	Vardas ir pavardė	Data
Projektuotojas		Albinas Tamošiūnas	2026-05-20

Kvalifikacijos pažymėjimo Nr. KP-25