ŠIAULIŲ APSKRITIES JONIŠKIO RAJONO SAVIVALDYBĖS
DARGINIŲ KADASTRO VIETOVĖS

**LAISVOS ŽEMĖS FONDO ŽEMĖS PLANAS**
**2026-05-20**
**M 1:10 000**

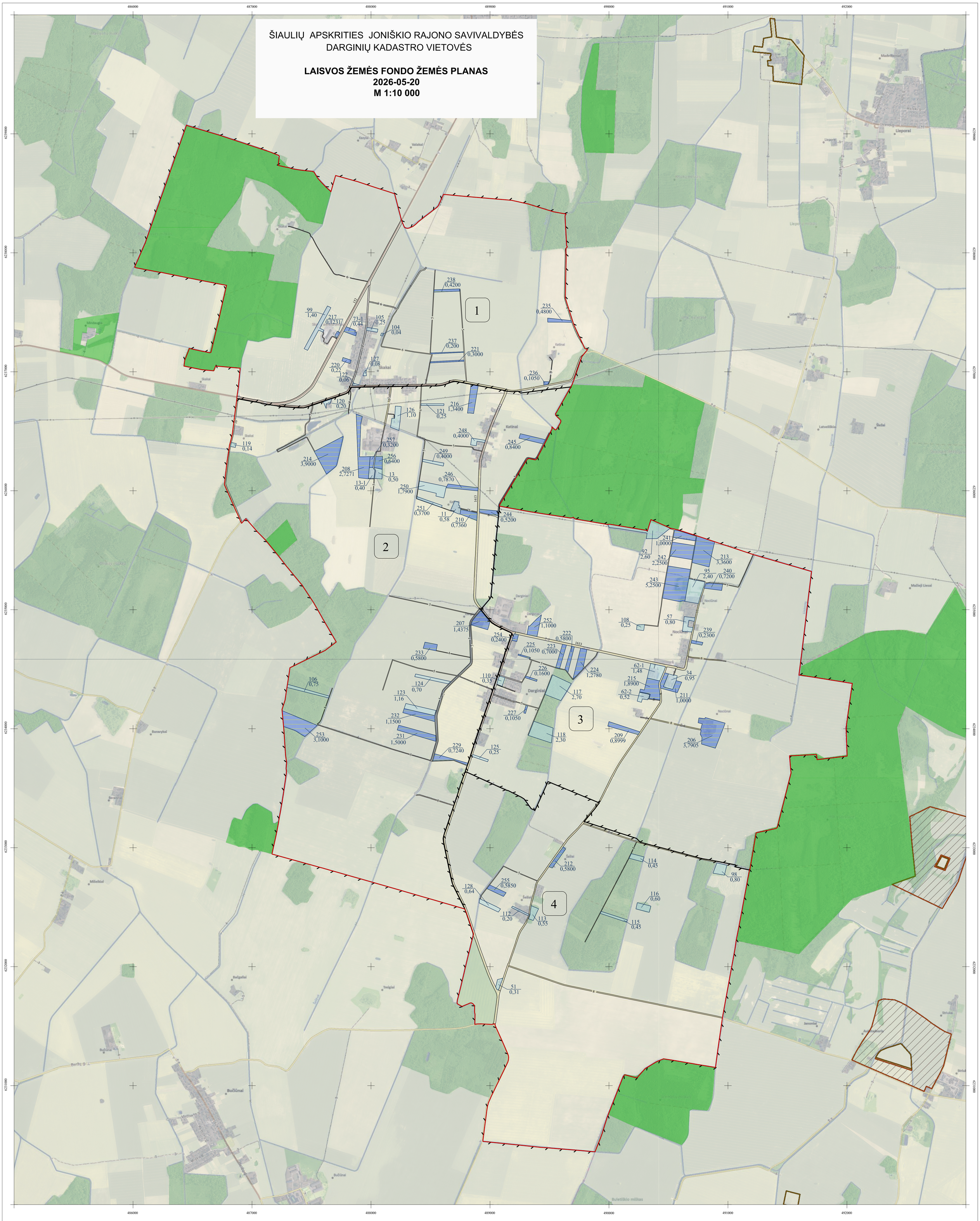


KARTOGRAFINIO PAGRINDO SUTARTINIAI ŽENKLAI

Valstybinis administracinis suskirstymas

- Kadastro vietovės riba
- Bloko riba
- Rajono riba

Žemės ūkio naudmenos

- Ariamoji žemė

Augmenija

- Valstybinės reikšmės miškas
- Miškas
- Kvartalinės miško linijos ir proskynos

Hidrografijos objektai

- Upeliai, kanalai, drenažo grioviai
- Vamzdinės vandens pralaidos, diukeriai
- Vandens telkiniai

Kultūros paveldo objektai ir jų teritorijos

- Kultūros paveldo objekto teritorija
- Kultūros paveldo objekto vizualinis apsaugos pozonis

Pastatai ir statiniai

- Užstatytos, gamybinės-ūkinės, elektros pastočių bei kitų ryšių ir energetikos statinių, vandens valymo įrenginių teritorijos, aikštės, stovėjimo ir poilsio aikštelės, kiemai
- Pastatai

Elektros energijos perdavimo linijos

- Antžeminių aukštos įtampos elektros energijos perdavimo linijų atramos
- 35 kV — Antžeminės aukštos įtampos elektros energijos perdavimo linijos (35kV, 110kV, 330kV - įtampos reikšmė)

Vamzdynai

- Naftotiekis

Keliai, gatvės ir jų įrenginiai

- 1613 — Rajoninis kelias
- Ž-10 — Vietinės reikšmės kelias
- 5 — Suprojektuotas kelias
- S-4 — Servitutas

LAISVOS ŽEMĖS FONDO PLANO SUTARTINIAI ŽENKLAI

- 51 / 0,32 — Kiti LŽF plotai
- 144 / 1.1500 — LŽF žemei priskirti anksčiau patvirtintame žemės reformos žemėtvarkos projekte ar jam prilyginamuose žemės sklypų planuose suprojektuoti žemės sklypai

SUDERINTA:
Nacionalinės žemės tarnybos prie Aplinkos ministerijos
teritorinio skyriaus pavadinimas)

(pareigos) (vardas ir pavardė) (parašas) (data)

PATVIRTINTA:
Nacionalinės žemės tarnybos prie Aplinkos ministerijos
_____ įsakymu Nr._____
(teritorinio skyriaus pavadinimas) (data)

Laisvos žemės fondo žemės plano rengėjas:
Valstybės įmonė Žemės ūkio duomenų centras Žemės tvarkymo ir geodezijos departamentas
Šiaulių žemėtvarkos ir geodezijos skyrius
(juridinio asmens ar kitos užsienio organizacijos pavadinimas, kai plano rengėjas dirba
Skyriaus vadovė Danutė Tvaranavičenė
juridiniame asmenyje ar kitoje užsienio organizacijoje)
Vyriausiasis specialistas Vytautas Šliažas 2R-ŽR-7
(Plano rengėjo vardas ir pavardė, parašas, data, kvalifikacijos pažymėjimo Nr.)