ALYTAUS APSKRITIES VARĖNOS RAJONO (SAVIVALDYBĖS)
MARCINKONIŲ IR VARĖNOS SENIŪNIJŲ
LAVYSO KADASTRO VIETOVĖS
LAISVOS ŽEMĖS FONDO ŽEMĖS PLANAS

M 1:10 000
2026 m.

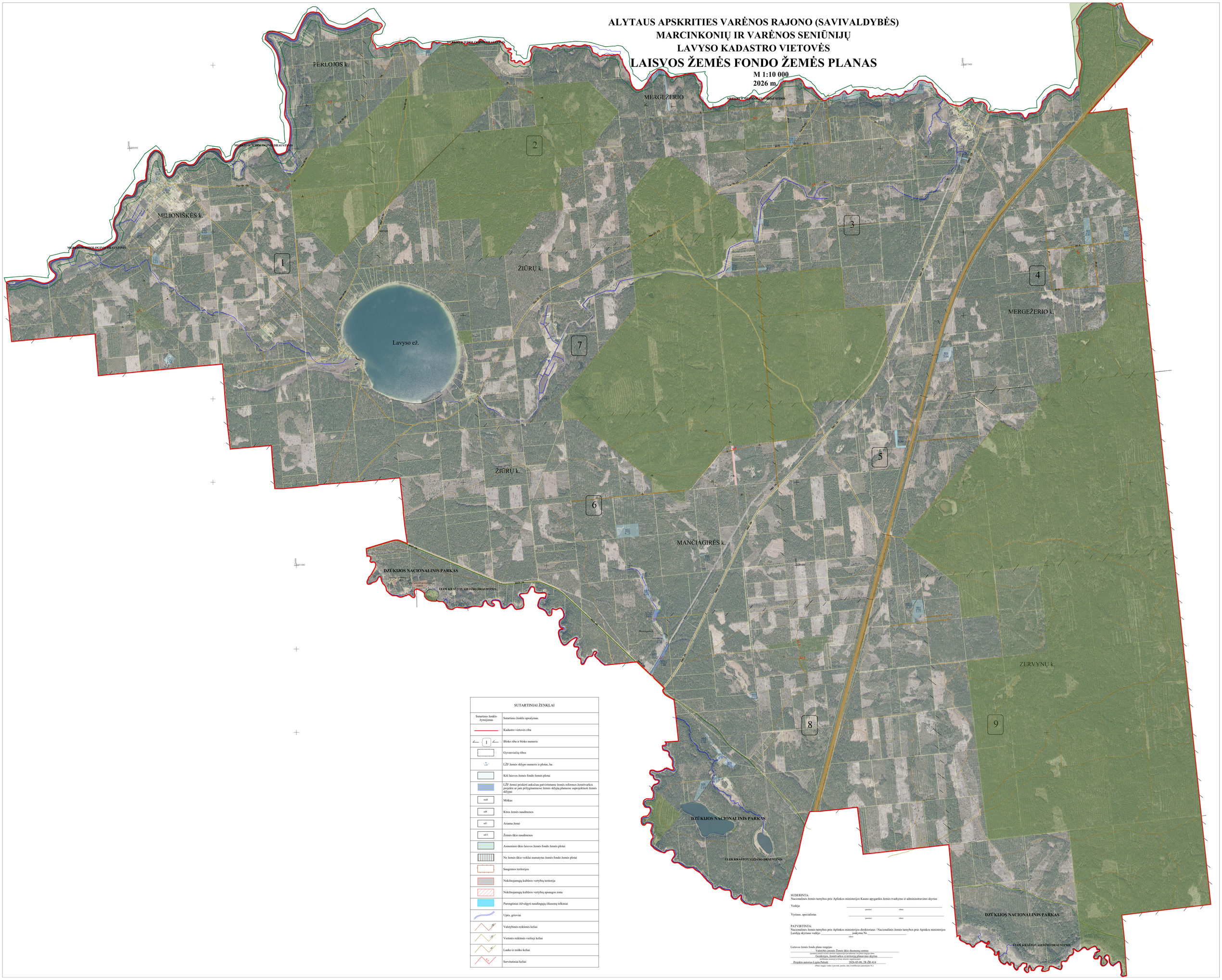

SUTARTINIAI ŽENKLAI

Sutartinio ženklo žymėjimas	Sutartinio ženklo aprašymas
	Kadastro vietovės riba
1	Bloko riba ir bloko numeris
	Gyvenviečių ribos
01 2,00	LŽF žemės sklypo numeris ir plotas, ha
	Kiti laisvos žemės fondo žemės plotai
	LŽF žemei priskirti anksčiau patvirtintame žemės reformos žemėtvarkos projekte ar jam prilyginamuose žemės sklypų planuose suprojektuoti žemės sklypai
m0	Miškas
n04	Kitos žemės naudmenos
s01	Ariama žemė
s011	Žemės ūkio naudmenos
	Asmeninio ūkio laisvos žemės fondo žemės plotai
	Ne žemės ūkio veiklai numatytas žemės fondo žemės plotai
	Saugomos teritorijos
	Nekilnojamųjų kultūros vertybių teritorija
	Nekilnojamųjų kultūros vertybių apsaugos zona
	Parengtiniai išžvalgyti naudingųjų iškasenų telkiniai
	Upės, grioviai
	Valstybinės reikšmės keliai
	Vietinės reikšmės vietiniai keliai
	Lauko ir miško keliai
	Servitutiniai keliai

SUDERINTA:
Nacionalinės žemės tarnybos prie Aplinkos ministerijos Kauno apygardos žemės tvarkymo ir administravimo skyrius

Vedėja _____ _____ _____
(pareigos) (vardas) (data)

Vyriausi. specialistas _____ _____ _____
(pareigos) (vardas) (data)

PATVIRTINTA:
Nacionalinės žemės tarnybos prie Aplinkos ministerijos direktoriaus / Nacionalinės žemės tarnybos prie Aplinkos ministerijos Lazdijų skyriaus vedėjo _____ _____ įsakymu Nr._____
(data)

Lietuvos žemės fondo plano rengėjas:
Valstybės įmonės Žemės ūkio duomenų centras
(pavadinimas, adresas, kodas, kontaktinė informacija, data)
Geodezijos, žemėtvarkos ir teritorijų planavimo skyrius
(skyriaus pavadinimas ar kitas atsakingo asmens ar jo grupės pavadinimas)
Projekto autorius Ligita Palusė 2026-05-08, 28-ŽR-414
(Plano rengėjo vardas ir pavardė, pozicija, data, kvalifikacijos pažymėjimo Nr.)