ALYTAUS APSKRITIES LAZDIJŲ RAJONO (SAVIVALDYBĖS)
VEISIEJŲ SENIŪNIJOS VARNĖNŲ KADASTRO VIETOVĖS (5950)
LAISVOS ŽEMĖS FONDO ŽEMĖS PLANAS
M 1:10 000

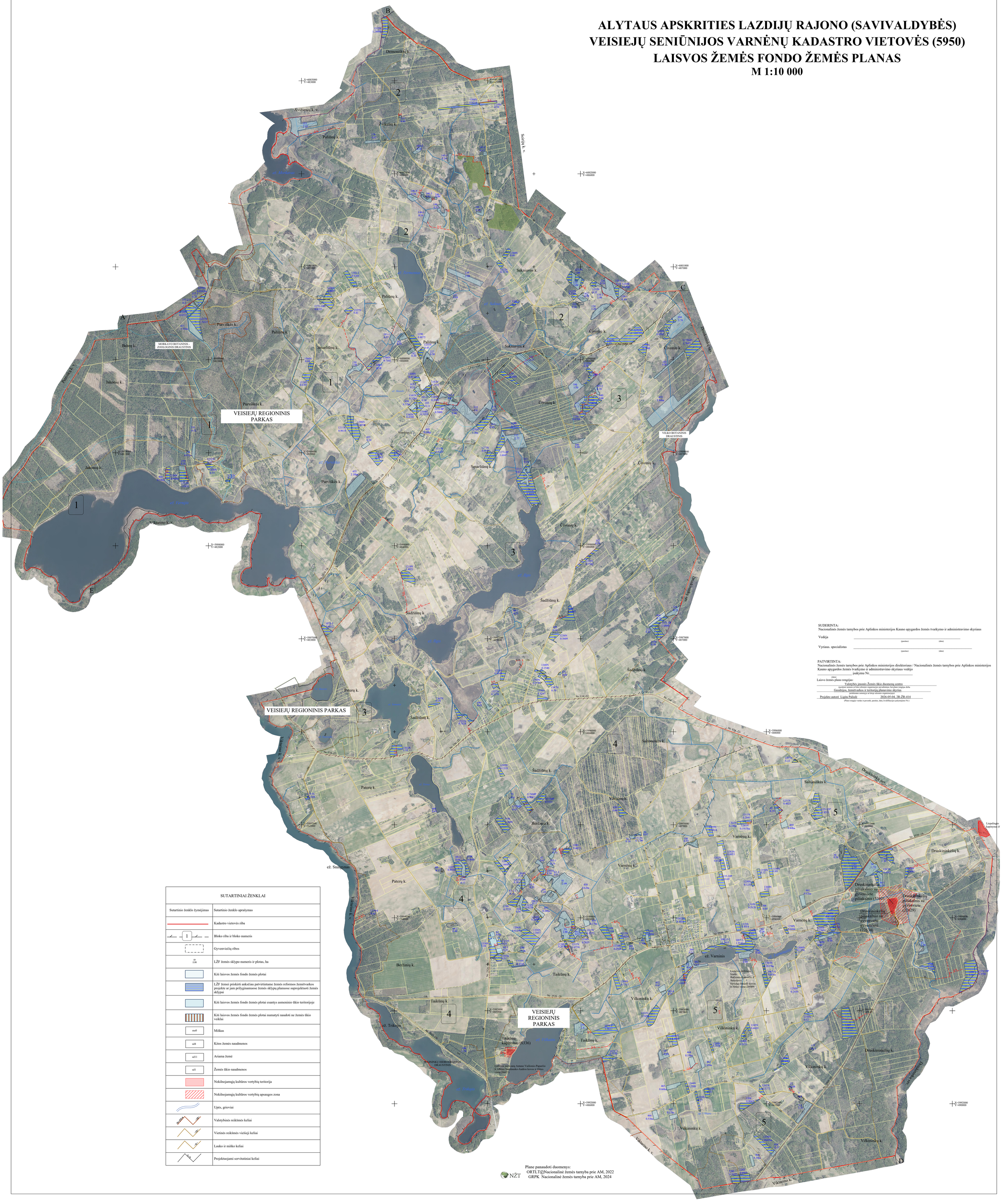

SUTARTINIAI ŽENKLAI

Sutartinio ženklo žymėjimas	Sutartinio ženklo aprašymas
	Kadastro vietovės riba
1	Bloko riba ir bloko numeris
	Gyvenviečių ribos
81 2.95	LŽF žemės sklypo numeris ir plotas, ha
	Kiti laisvos žemės fondo žemės plotai
	LŽF žemei priskirti anksčiau patvirtintame žemės reformos žemėtvarkos projekte ar jam prilyginamuose žemės sklypų planuose suprojektuoti žemės sklypai
	Kiti laisvos žemės fondo žemės plotai esantys asmeninio ūkio teritorijoje
	Kiti laisvos žemės fondo žemės plotai numatyti naudoti ne žemės ūkio veiklai
ms0	Miškas
sd4	Kitos žemės naudmenos
sd11	Ariama žemė
sd1	Žemės ūkio naudmenos
	Nekilnojamųjų kultūros vertybių teritorija
	Nekilnojamųjų kultūros vertybių apsaugos zona
	Upės, grioviai
Nr.134-22	Valstybinės reikšmės keliai
Nr.2526-18	Vietinės reikšmės viešieji keliai
Nr.2526-18	Lauko ir miško keliai
Nr.2526-18	Projektuojami servitutiniai keliai

SUDERINTA:
Nacionalinės žemės tarnybos prie Aplinkos ministerijos Kauno apygardos žemės tvarkymo ir administravimo skyriaus

Vedėja _____ (parašas) _____ (data)

Vyriaus. specialistas _____ (parašas) _____ (data)

PATVIRTINTA:
Nacionalinės žemės tarnybos prie Aplinkos ministerijos direktoriaus / Nacionalinės žemės tarnybos prie Aplinkos ministerijos Kauno apygardos žemės tvarkymo ir administravimo skyriaus vedėjo
_____ įsakymu Nr._____
(data)

Laisvo žemės plano rengėjas:
Valstybės įmonės Žemės ūkio duomenų centro
(juridinio asmens ar fizinio ūkinės organizacijos pavadinimas, kas plano rengėjas darbu)
Geodezijos, Žemėtvarkos ir teritorijų planavimo skyrius
(padalinio asmenyje ar kitoje ūkinėje organizacijoje)
Projekto autorė Ligita Paliulė 2026-05-04 2R-ŽR-414
(Plano rengėjo vardas ir pavardė, parašas, data, kvalifikacijos pažymėjimo Nr.)

Plane panaudoti duomenys:
ORTLT©Nacionalinė žemės tarnyba prie AM, 2022
GRPK Nacionalinė žemės tarnyba prie AM, 2024