UTENOS APSKRITIES UTENOS RAJONO DAUGAILIŲ SENIŪNIJOS JUKNĖNŲ KADASTRO VIETOVĖS

LAISVOS VALSTYBINĖS ŽEMĖS FONDO ŽEMĖS

PLANAS

M 1:10000

2026 m

SUTARTINIAI ŽENKLAI

- Kadastro vietovės riba
- Kadastrinio bloko riba
- 1 — Bloko numeris
- Įregistruotų žemės sklypų ribos
- Laisvos žemės fondo žemės sklypai
- LŽF žemei priskirti anksčiau patvirtintame žemės reformos žemėtvarkos projekte ar jam prilyginamuose žemės sklypų planuose suprojektuoti žemės sklypai
- Asmeninio ūkio teritorijoje nustatyti LŽF plotai
- LŽF plotai, kuriuos nuo 2004 m. rugpjūčio 7 d. naudoja žemės ūkio veiklos subjektai, atitinkantys Lietuvos Respublikos žemės ūkio paskirties žemės įsigijimo įstatymo 2 straipsnio 1 dalies 1 punkte nurodytas sąlygas
- LŽF plotai, kuriuos pagal bendrojo teritorijų planavimo dokumentus numatyta naudoti ne žemės ūkio veiklai
- Kultūros paveldo vertybių teritorijos ir apsaugos zonos
- 28 A6/E262 — Magistraliniai keliai
- Bendro naudojimo keliukai
- 10 — Valstyinės ir viešieji vietinės reikšmės keliai
- S-5 — Kelio servitutai
- hd0 — Vanduo
- sd4 — Kitos žemės naudmenos (krūmai, pelkė)
- sd11 — Kitos žemės ūkio naudmenos
- ms0 — Miškas
- sd1 — Ariama žemė
- Kaimo gyvenamosios teritorijos riba
- Hidrografiniai objektai
- Saugomos teritorijos

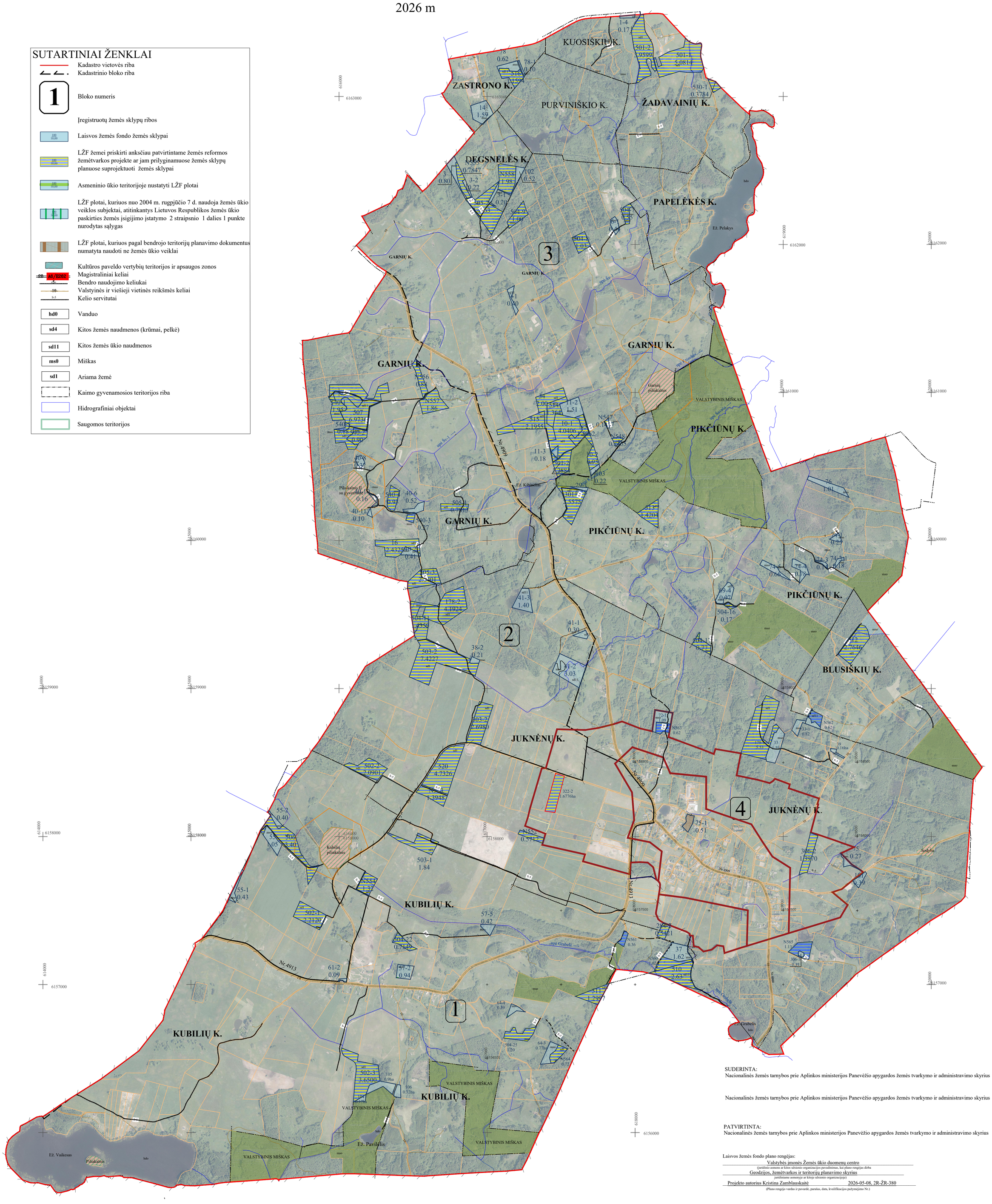

SUDERINTA:
Nacionalinės žemės tarnybos prie Aplinkos ministerijos Panevėžio apygardos žemės tvarkymo ir administravimo skyrius

Nacionalinės žemės tarnybos prie Aplinkos ministerijos Panevėžio apygardos žemės tvarkymo ir administravimo skyrius

PATVIRTINTA:
Nacionalinės žemės tarnybos prie Aplinkos ministerijos Panevėžio apygardos žemės tvarkymo ir administravimo skyrius

Laisvos žemės fondo plano rengėjas:
Valstybės įmonės Žemės ūkio duomenų centro
(juridinio asmens ar kitos užsienio organizacijos pavadinimas, kai plano rengėjas dirba
Geodzijos, žemėtvarkos ir teritorijų planavimo skyrius
juridiniame asmenyje ar kitoje užsienio organizacijoje)
Projekto autorius Kristina Žamblauskaitė 2026-05-08, 2R-ŽR-380
(Plano rengėjo vardas ir pavardė, parašas, data, kvalifikacijos pažymėjimo Nr.)

Plane panaudoti duomenys:
ORTLT©Nacionalinė žemės tarnyba prie ŽŪM, 2020
GDRLT©Nacionalinė žemės tarnyba prie ŽŪM, 2025