

Kaimo plėtros žemėtvarkos projekto
žemės ūkio veiklai reikalingų statinių statybos vietai parinkti
SPRENDINIŲ BRĖŽINYS
Sklypo plotas - 1,1598 ha
Užstatomos teritorijos plotas - 0,9939 ha
M 1:1000

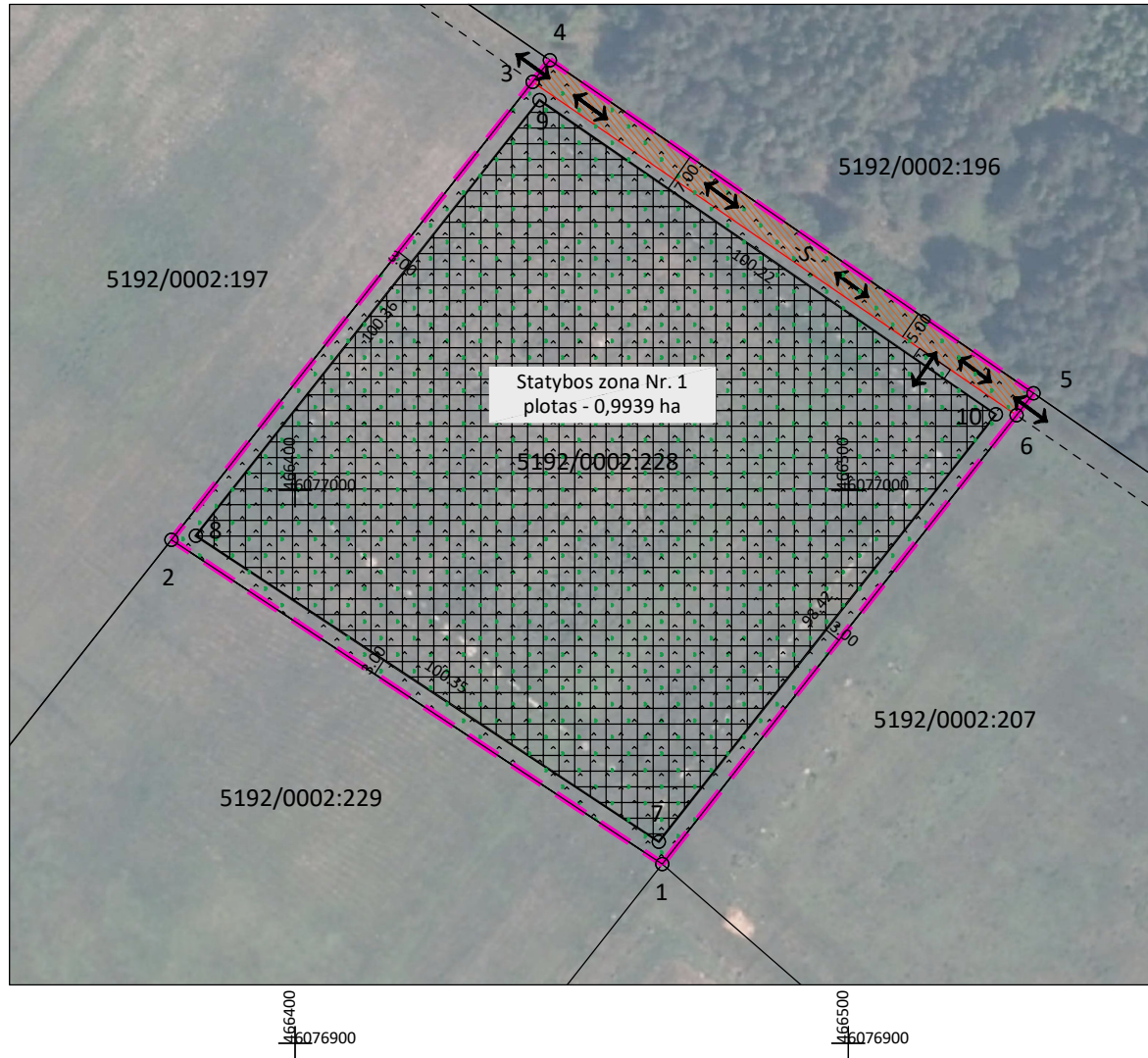

Kadastras:	vietovė	.Višakio. Rūda	blokas	sklypas
Žemės sklypo kadastro Nr.:		5 1 9 2 0 0 0 2 0 2 2 8		







Gatvė, namo Nr.	
Gyvenamojo vietovė	Raudonplynio k.
Seniūnija	Kazlių Rūdos
Savivaldybė	Kazlių Rūdos
Apskritis	Marijampolės

Gretimybė	Gretimo žemės sklypo kadastro Nr.	Pastabos
1-2	5192/0002:229	
2-4	5192/0002:197	
4-5	5192/0002:196	
5-6-1	5192/0002:207	

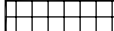
DUOMENYS APIE ŽEMĖS NAUDOJIMO APRIBOJIMUS

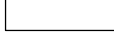
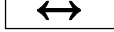
Kodas	Apribojimai	Žemės plotas kv.m
121	Melioruota žemė (VI skyrius, antrasis skirsnis)	11598
152	Dirvožemio apsauga žemės ūkio paskirties žemės sklypuose (IV skyrius, keturioliktasis skirsnis)	11598
114	Kelio servitutas - teisė važiuoti transporto priemonėmis, naudotis pėsčiųjų taku, varyti galvijus (viešpataujantis)	531

SUTARTINIAI ŽENKLAI

-  Užstatoma teritorija
-  Rengiamų dokumentų riba
-  Reglamentinė zona-žemės ūkio, kiti žemės ūkio paskirties žemės sklypai
-  Esami žemės sklypai
-  Esami ir planuojami keliai
-  (152) Dirvožemio apsauga žemės ūkio paskirties žemės sklypuose
-  (121) Melioruota žemė
-  (214) Kelio servitutas - teisė važiuoti transporto priemonėmis, naudotis pėsčiųjų taku, varyti galvijus, plotas - 0,0531 ha (tarnaujantis) (-S-)

Statinių statybos vietos posūkio taškų koordinatės

Koordinatinių sistema LKS-94		
Taško Nr.	X	Y
7	6076936.45	466465.75
8	6076991.76	466382.02
9	6077070.56	466444.16
10	6077013.72	466526.71



PLANEDA

Įmonės kodas 305715020, Ruomų g. 15-15, Marijampolė LT-08178
tel. +370 618 57118 el. paštas: planedinas@gmail.com

Pareigos	Parašas	Vardas ir pavardė	Data	kval.paž.Nr.
Projekto vadovė		Andželika Blockuvienė	2026-05-15	2R-KP-333