

Statinių statybos vietos posūčio taškų koordinatės

Koordinatinių sistema LKS-94		
Taško Nr.	X	Y
17	6077043.00	466641.10
18	6077080.50	466660.87
19	6077062.69	466683.85
20	6077051.46	466674.05
21	6077058.29	466666.12
22	6077057.72	466662.40
23	6077044.01	466649.37
24	6076964.55	466598.13
25	6076883.35	466527.20
26	6076932.81	466470.52
27	6077010.31	466531.66

Kaimo plėtros žemėtvarkos projekto
žemės ūkio veiklai reikalingų statinių statybos vietai parinkti
SPRENDINIŲ BRĖŽINYS
Sklypo plotas - 1,5184 ha
Užstatomos teritorijos plotas - 0,8663 ha
M 1:1000

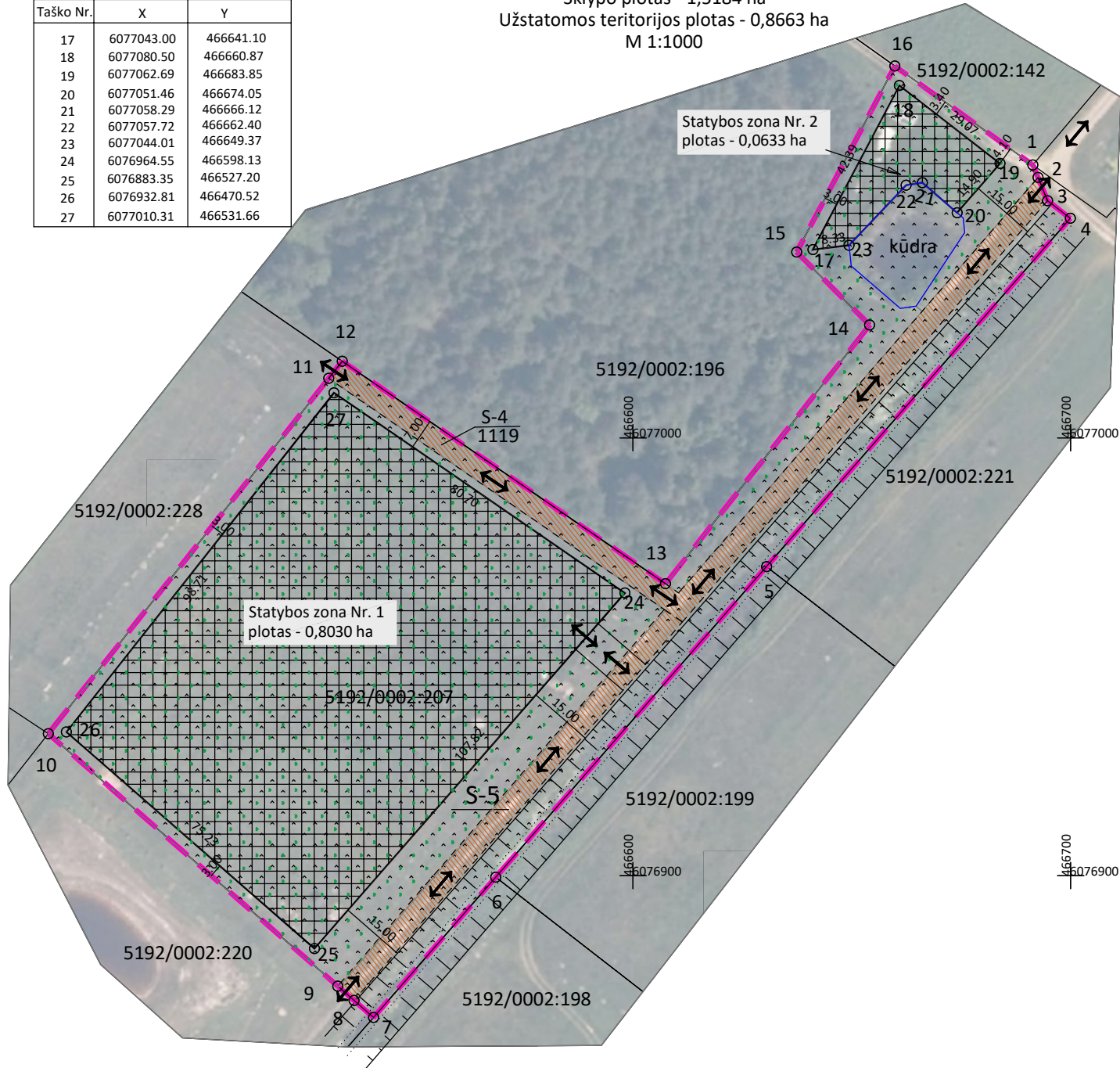

Kadastras:	vietovė	Višakio Rūda	blokas	sklypas
Žemės sklypo kadastro Nr.:			5 1 9 2 0 0 0 2 0 2 0 7	
Gatvė, namo Nr.				
Gyvenamojo vietovė	Raudonplynio k.			
Seniūnija	Kazlų Rūdos			
Savivaldybė	Kazlų Rūdos			
Apkritis	Marijampolės			

Gretimybė	Gretimo žemės sklypo kadastro Nr.	Pastabos
1-5	5192/0002:221	
5-6	5192/0002:199	
6-7	5192/0002:198	
7-10	5192/0002:220	
10-12	5192/0002:228	
12-16	5192/0002:196	
16-1	5192/0002:142	

DUOMENYS APIE ŽEMĖS NAUDOJIMO APRIBOJIMUS

Kodas	Apribojimai	Žemės plotas kv.m
121	Melioruota žemė (VI skyrius, antrasis skirsnis)	15184
152	Dirvožemio apsauga žemės ūkio paskirties žemės sklypuose (IV skyrius, keturioliktasis skirsnis)	11572
114	Kelio servitutas - teisė važiuoti transporto priemonėmis, naudotis pėsčiųjų taku, varyti galvijus (viešpataujantis)	18
214	Kelio servitutas - teisė važiuoti transporto priemonėmis, naudotis pėsčiųjų taku, varyti galvijus (tarnaujantis) (S-5)	570
214	Kelio servitutas - teisė važiuoti transporto priemonėmis, naudotis pėsčiųjų taku, varyti galvijus (tarnaujantis) (S-4)	1119

SUTARTINIAI ŽENKLAI

- Užstatoma teritorija
- Rengiamų dokumentų riba
- Reglamentinė zona-žemės ūkio, kiti žemės ūkio paskirties žemės sklypai
- Esami žemės sklypai
- Esami ir planuojami keliai
- (152) Dirvožemio apsauga žemės ūkio paskirties žemės sklypuose
- (121) Melioruota žemė
- (214) Kelio servitutas - teisė važiuoti transporto priemonėmis, naudotis pėsčiųjų taku, varyti galvijus, plotas - 0,1119 ha (tarnaujantis) (S-4)
- (214) Kelio servitutas - teisė važiuoti transporto priemonėmis, naudotis pėsčiųjų taku, varyti galvijus, plotas - 0,0570 ha (tarnaujantis) (S-5)

PLANEDA
Įmonės kodas 30071520, Kaimo g. 15-15, Marijampolė LT-68178
tel. +370 616 57118 e-l. paštas: planeda@planeda.lt

Pareigos	Parašas	Vardas ir pavardė	Data	kval.paž.Nr.
Projekto vadovė		Andželika Blockuvienė	2026-05-15	2R-KP-333