

# KAIMO PLĖTROS ŽEMĖTVARKOS PROJEKTAS SPRENDINIŲ BRĖŽINYS M 1:1000

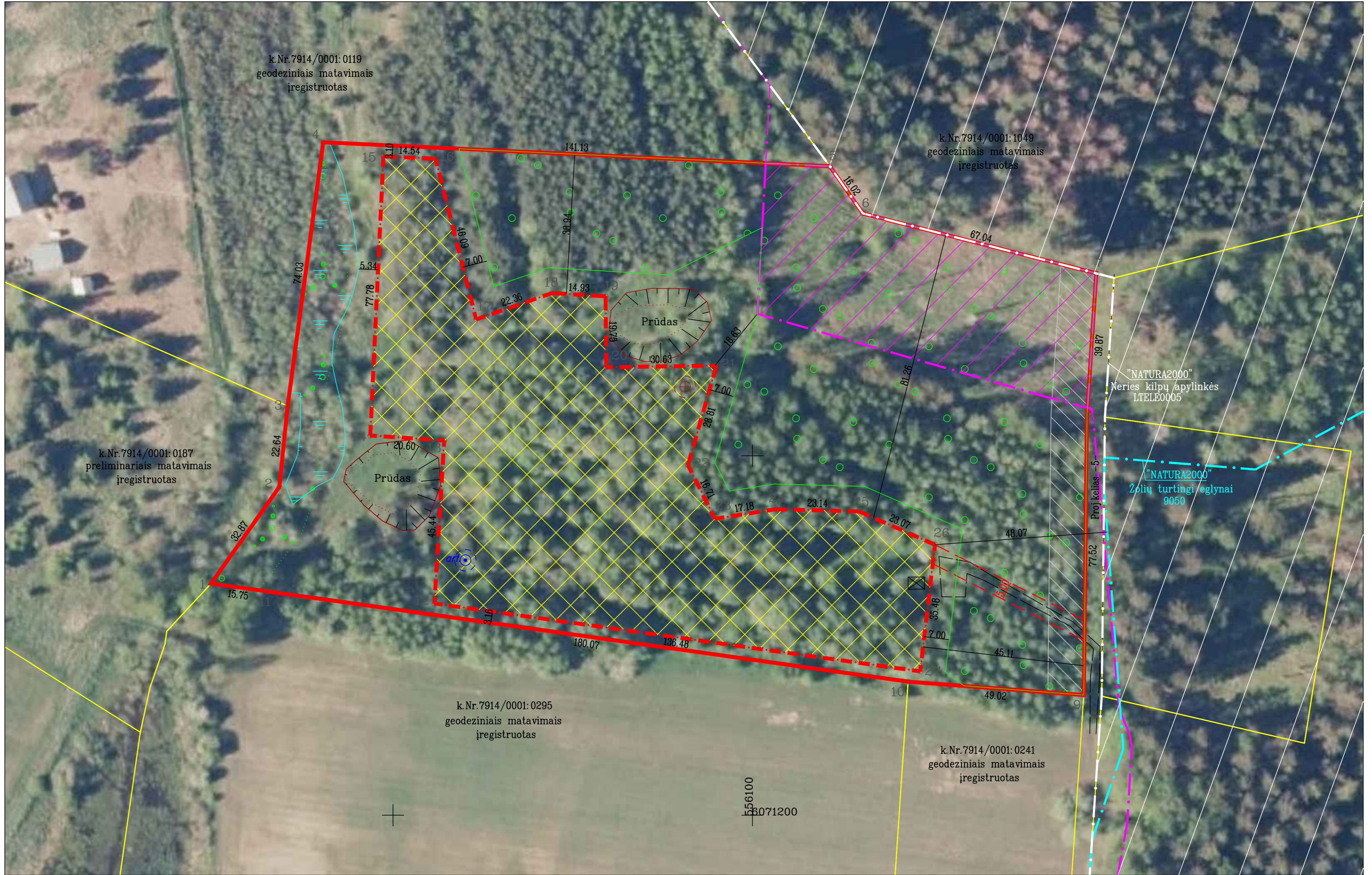

### SUTARTINIAI ŽENKLAI:

	Žemės sklypo ir ūkininko sodybos riba		Pelkės ir šaltiniai
	Kaimyninės sklypo ribos		Kelių apsaugos zonos
	Planuojama ūkininko sodybos statinių statybos zona		Siūloma nuotekų surinkimo vieta
	Planuojamas įvažiavimas/išvažiavimas		Siūloma gręžinio vieta su 3 m pločio gręžinio SAZ
	Valstybiniai parkai		Siūloma atliekų surinkimo vieta
	Miško žemė		

KOORDINACIJŲ ŽINIARAŠTIS LKS-94			
Taško Nr.	Kodas	X	Y
1	R	6071264.48	555949.40
2	R	6071291.33	555968.36
3	R	6071313.85	555970.67
4	R	6071387.22	555980.57
5	R	6071380.54	556121.54
6	R	6071367.42	556130.73
7	R	6071350.75	556195.66
8	R	6071310.96	556193.08
9	R	6071233.45	556192.19
10	R	6071237.17	556143.31
11	R	6071262.29	555965.00
12	R	6071263.82	555976.39
13	R	6071292.17	555987.16
14	R	6071351.80	555993.54
15	R	6071383.43	555995.04
16	R	6071382.63	556011.84
17	R	6071337.94	556023.11
18	R	6071345.28	556044.23
19	R	6071340.67	556094.43
20	R	6071297.40	556082.06
21	R	6071282.47	556089.56
22	R	6071285.14	556106.53
23	R	6071284.53	556129.66
24	R	6071275.26	556150.79
25	R	6071240.02	556146.68

DUOMENYS APIE ĮREGISTRUOTAS TERITORIJAS, KURIOSE TAIKOMOS SPECIALIOSIOS ŽEMĖS NAUDOJIMO SĄLYGOS			
žemės sklypo Nr.	kodas	aprašymas	unikalus Nr. plotas, ha
Skł.Nr. 755-1	130	Pelkės ir šaltiniai (VI skyrius, devintasis skirsnis)	100561342 0,1084
	134	Valstybiniai parkai (V skyrius, dvidešimt trečiasis skirsnis)	100635137 0,3607

SIŪLOMOS TAIKYTI TERITORIJAS, KURIOSE TAIKOMOS SPECIALIOSIOS ŽEMĖS NAUDOJIMO SĄLYGOS PO PROJEKTO			
žemės sklypo Nr.	kodas	aprašymas	unikalus Nr. plotas, ha
Skł.Nr. 755-1	102	Kelių apsaugos zonos (III skyrius, antrasis skirsnis)	0,1183
	126	Miško žemė (VI skyrius, trečiasis skirsnis)	1,1757
	130	Pelkės ir šaltiniai (VI skyrius, devintasis skirsnis)	100561342 0,1084
	134	Valstybiniai parkai (V skyrius, dvidešimt trečiasis skirsnis)	100635137 0,3607

ŽEMĖS SKLYPO NAUDMENŲ EKSPLIKACIJA (ha)													
žemės sklypo Nr.	bendras plotas	žemės ūkio naudmenos				miškai	miškai, įregistruoti Miškų valstybės kadastrė	keliai	užstatyta teritorija	vandensys	kita žemė		
		iš viso	ariama	sodai	pievos						želdiniai	pelkės	pažeista
Skł.Nr. 755-1	2,9070	1,4749	-	-	1,4749	1,1758	1,1757	-	-	0,0402	0,2161	-	-

ŽEMĖS SKLYPO NAUDMENŲ EKSPLIKACIJA PO PROJEKTO (ha)													
žemės sklypo Nr.	bendras plotas	žemės ūkio naudmenos				miškai	miškai, įregistruoti Miškų valstybės kadastrė	keliai	užstatyta teritorija	vandensys	kita žemė		
		iš viso	ariama	sodai	pievos						želdiniai	pelkės	pažeista
Skł.Nr. 755-1	2,9070	0,4654	-	-	0,4654	1,1757	1,1757	-	1,0000	0,0402	0,1173	0,1084	-

Kadastras:	vietovė	Balceriškių k. v.	blokas	sklypas
Žemės sklypo kadastras Nr.:		7 9 1 4 0 0 0 1 1 3 1 4		
Gatvė, namo Nr.	Skł.Nr. 755-1			
Kaimas (miestelis)	Variškių k.			
Seniūnija	Vievio			
Miestas (rajonas)	Elektrėnų sav.			
Apskritis	Vilniaus			

GRETIMŲ ŽEMĖS SKLYPŲ DUOMENŲ LETALE			
Gretimybė	Linijos ilgis, m	žemės sklypo kadastras Nr.	Pastabos
1-3	Žiūrėti į sprendinių brėžinį	7914/0001:0187	
3-5		7914/0001:0119	
5-7		7914/0001:1049	
7-9			proj. kelias
9-10		7914/0001:0241	
10-1		7914/0001:0295	

### PASTABOS:

1. Privažiavimo/vidaus keliai nuo esamų vietinės reikšmės kelių ir gatvių ar valstybinės reikšmės kelių įrengiami, atstatomi, prižiūrimi žemės sklypų savininkų lėšomis.
2. Vandens gręžinio, buitinių nuotekų ir atliekų surinkimo vietos yra preliminarios, jos gali būti tikinamos rengiant statinių techninį projektą ir atlikus geologinius tyrimus.

 UAB "Praksalis" Geodezija Žemėtvarka Vytauto g. 34, Trakai tel. 8 698 00681				
Pareigos	Parašas	Vardas, pavardė	Kvalifikacija, pažymėjimo data ir numeris	Data
Direktorius		H. Kalenda	2008.06.04.2R-KP-142	
Proj. autorius		H. Kalenda	2008.06.04.2R-KP-142	