TELŠIŲ APSKRITIES TELŠIŲ RAJONO SAVIVALDYBĖS TRYŠKIŲ SENIŪNIJOS DIRMEIKIŲ KADASTRO VIETOVĖS LAISVOS ŽEMĖS FONDO ŽEMĖS PLANAS 2026-05-04

M 1:10000

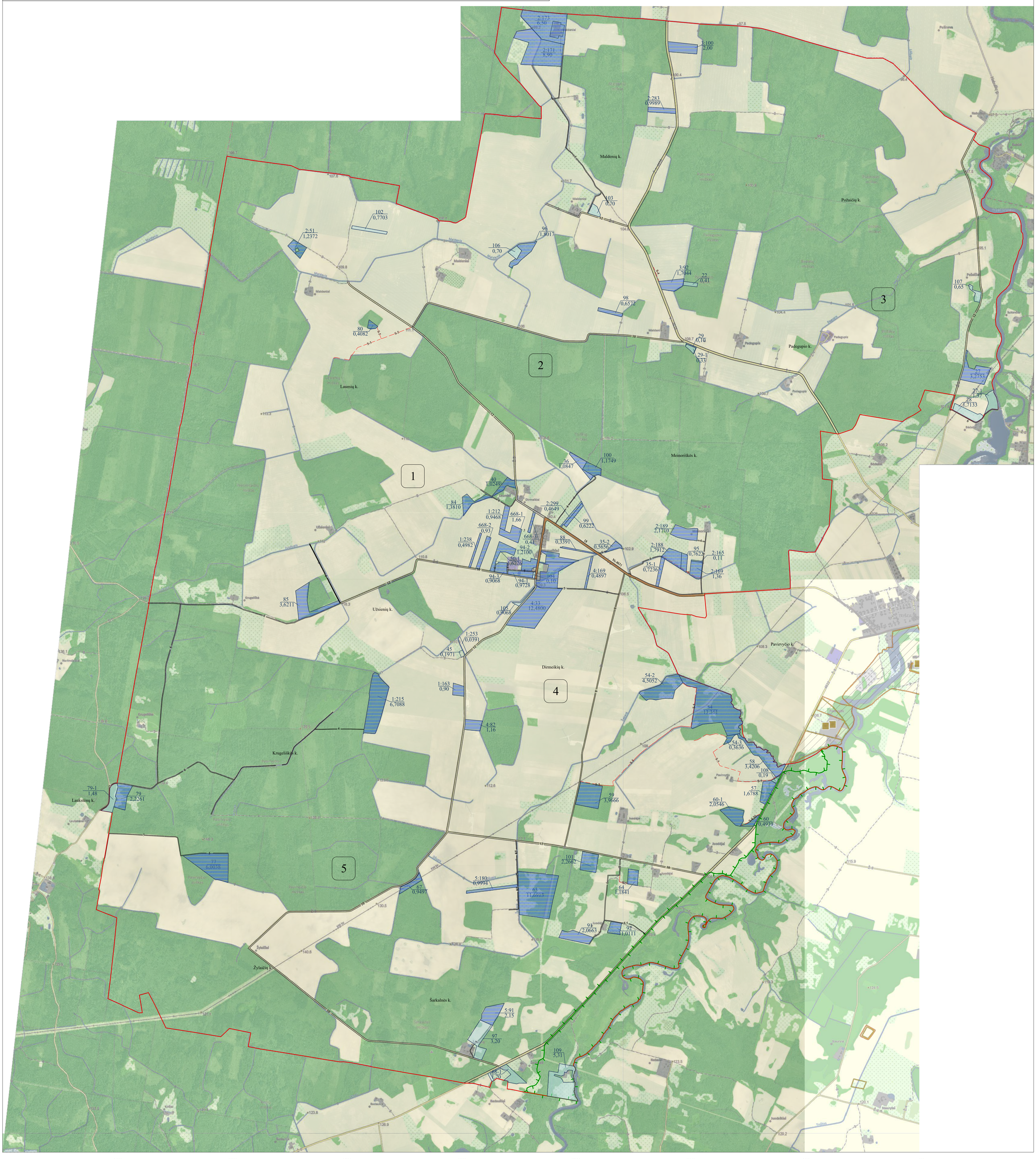

KARTOGRAFINIO PAGRINDO SUTARTINIAI ŽENKLAI

Valstybinis administracinis suskirstymas

- Kadastro vietovės riba
- Bloko riba
- Valstybės saugomų teritorijų ribos

Žemės ūkio naudmenos

- Ariamoji žemė
- Pelkė

Augmenija

- Valstybinės reikšmės miškas
- Miškas
- Kvartalinės miško linijos ir proskynos

Hidrografijos objektai

- Punktyras — Upeliai, kanalai, drenažo grioviai
- Vamzdinės vandens pralaidos, diukeriai
- Vandens telkiniai

Pastatai ir statiniai

- Užstatytos, gamybinės-ūkinės, elektros pastočių bei kitų ryšių ir energetikos statinių, vandens valymo įrenginių teritorijos, aikštės, stovėjimo ir poilsio aikštelės, kiemai
- Pastatai

Kultūros paveldo objektai ir jų teritorijos

- Kultūros paveldo objektas
- Kultūros paveldo objekto teritorija
- Kultūros paveldo objekto vizualinis apsaugos pozonis

Keliai, gatvės ir jų įrenginiai

- 4631 — Krašto kelias
- Ž-10 — Vietinės reikšmės kelias
- 5 — Suprojektuotas kelias
- S-5 — Servitutinis kelias

LAISVOS VALSTYBINĖS ŽEMĖS PLANO SUTARTINIAI ŽENKLAI

- 29-1 / 0,10 — Kiti LŽF plotai
- 5:91 / 2,15 — LŽF žemei priskirti anksčiau patvirtintame žemės reformos žemėtvarkos projekte ar jam prilyginamuose žemės sklypų planuose suprojektuoti žemės sklypai

SUDERINTA:

Nacionalinės žemės tarnybos prie Aplinkos ministerijos
Šiaulių apygardos žemės tvarkymo ir administravimo skyrius

(pareigos) (vardas ir pavardė) (parašas) (data)

PATVIRTINTA:

Nacionalinės žemės tarnybos prie Aplinkos ministerijos
Šiaulių apygardos žemės tvarkymo ir administravimo skyrius

Laisvos žemės fondo žemės plano rengėjas:

Valstybės įmonė Žemės ūkio duomenų centras Žemės tvarkymo ir geodezijos departamentas Šiaulių žemėtvarkos ir geodezijos skyrius
(juridinio asmens ar kitos užsienio organizacijos pavadinimas, kai plano rengėjas dirba
Skyriaus vadovo pavaduotojas Martynas Banaitis
juridiniame asmenyje ar kitoje užsienio organizacijoje)
Vyr. specialistė Lina Tamulevičienė 2R-ŽR-6
(Plano rengėjo vardas ir pavardė, parašas, data, kvalifikacijos pažymėjimo Nr.)