

Objektas: žemės ūkio paskirties sklypas kad. Nr. 4184/0100:2068

**KAIMO PLĖTROS ŽEMĖTVARKOS PROJEKTAS  
(ŪKININKO SODYBOS VIETAI PARINKTI)**

Planuojama teritorija: *sklypas kad. Nr. 4184/0100:2068*

Adresas: *Kasmiškių k., Sudervės sen., Vilniaus r. sav.*

Planavimo organizatorius: *A. V.*

Teritorijų planavimo dokumento rengėjas: *IĮ „Matavimų TRasa“*

*Vilnius, 2026*

# AIŠKINAMASIS RAŠTAS

## 1. Bendroji dalis

Rengiamas žemės sklypo kadastro Nr. 4184/0100:2068, esančio Kasmiškių k, Sudervės seniūnijoje, Vilniaus rajone specialusis planas kaimo plėtros žemėtvarkos projektas, ūkininko sodybos vietai parinkti.

Planavimo tikslas: parinkti vietą ūkininko sodybai ir (ar) žemės ūkio veiklai reikalingų statinių statybai.  
Planavimo organizatorius: A. V.

Planavimo organizavimo parindas:

- 2025-12-10 Nacionalinės žemės tarnybos prie Aplinkos ministerijos Vilniaus apygardos žemės tvarkymo ir administravimo skyriaus vedėjos įsakymas Nr. 2KPI-264-(15.2.3 E.);
- 2026-01-19 Vilniaus rajono savivaldybės administracijos išduotos teritorijų planavimo sąlygos Nr. REG47747536.

## 2. Projekto tikslai ir uždaviniai

Projekto tikslas – parinkti ūkininko ūkio sodybos vietą ir žemės ūkio veiklai reikalingų statinių statybos vietą.

Uždaviniai – suplanuoti statybos zoną, numatant žemės tvarkymo priemones, reikalingas planuojamai žemės ūkio veiklai vykdyti.

## 3. Esamos būklės analizė

Žemės sklypas kadastro Nr. 4184/0100:2068, suformuotas atliekant kadastrinius matavimus, plotas – 0,5000ha, gautas padalinus žemės sklypą unikalus Nr. 4400-0158-2603. Paslaugos numeris ŽPDRIS sistemoje ZSFP-54486, nagrinėjamas sklypas kadastro Nr. 4184/0100:2068 projekte Nr. 340-9.

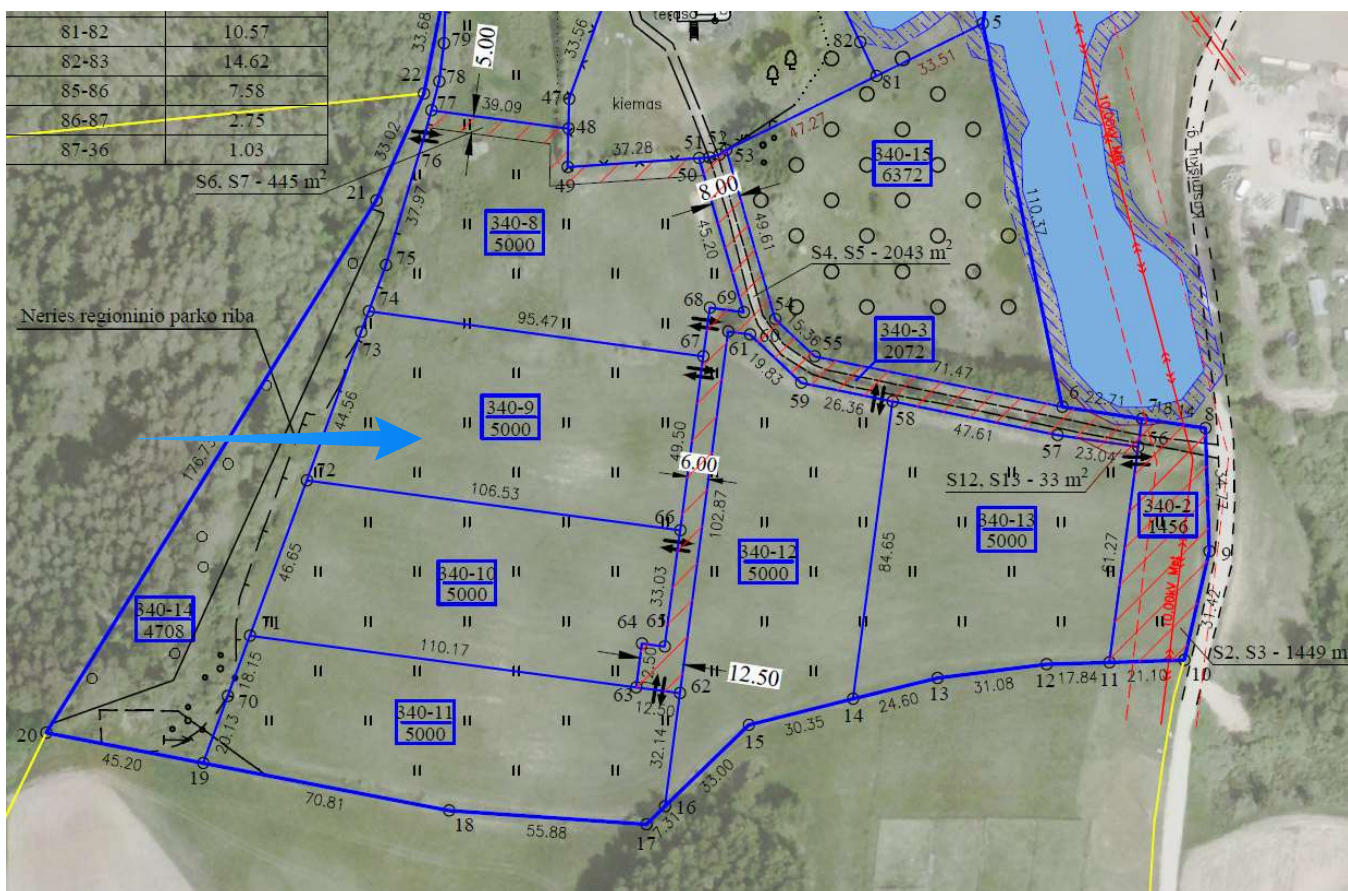

1 pav. Istrauka iš projekto Nr. ZSFP-54486 sprendinių brėžinio

Privažiavimas iki sklypo buvo išspręstas sekančiai: iš Kasmiškių gatvės važiuojant per suprojektuotus servitutus sklypuose proj. Nr. 340-2, 340-3, 340-13 (kad. Nr. 4184/0100:1591, 4184/0100:1774, 4184/0100:1775)

Planuojama teritorija ribojasi su sklypais kad. Nr. 4184/0100:1776, 4184/0100:1774, 4184/0100:3150, 4184/0100:1950.

Pagal Nekilnojamojo turto registro duomenų bazės išrašą, žemės ūkio naudmenų plotas– 0,5000 ha, iš kurių pievų ir natūralių ganyklų plotas – 0,5000 ha.

Žemės ūkio naudmenų našumo balas- 33.0

Duomenys apie žemės sklypui nustatytas teritorijas, kuriose taikomos specialiosios žemės naudojimo sąlygos, įrašytos į NTK kadastro duomenų byloje įrašytų duomenų pagrindu: *įrašų nėra*.

Duomenys apie įregistruotas teritorijas, kuriose taikomos specialiosios žemės naudojimo sąlygos: *įrašų nėra*.

Žemės sklypas nepatenka į saugomas teritorijas (gamtos ir kultūros paveldo objektų ir jų apsaugos zonas).



2 pav. Planinė žemės sklypo kad. Nr. 4184/0100:2068 padėtis

#### 4. Sąsaja su galiojančiais teritorijų planavimo dokumentais

Planuojamai teritorijai taikomi aukštesnio ir atitinkamo lygmens teritorijų planavimo dokumentai, vienos ar kelių valdymo sričių plėtros programos, strateginės veiklos planai ir kiti strateginiai dokumentai:

- **specialiojo teritorijų planavimo dokumentai:** Vilniaus rajono savivaldybės teritorijos bendrasis planas, patvirtintas Vilniaus rajono savivaldybės tarybos 2009-09-30 sprendimu Nr. T3-323, patikslintas Vilniaus rajono savivaldybės teritorijos kraštovaizdžio specialiuoju planu, patvirtintu Vilniaus rajono savivaldybės tarybos 2014-12-17 sprendimu Nr. T3-571:

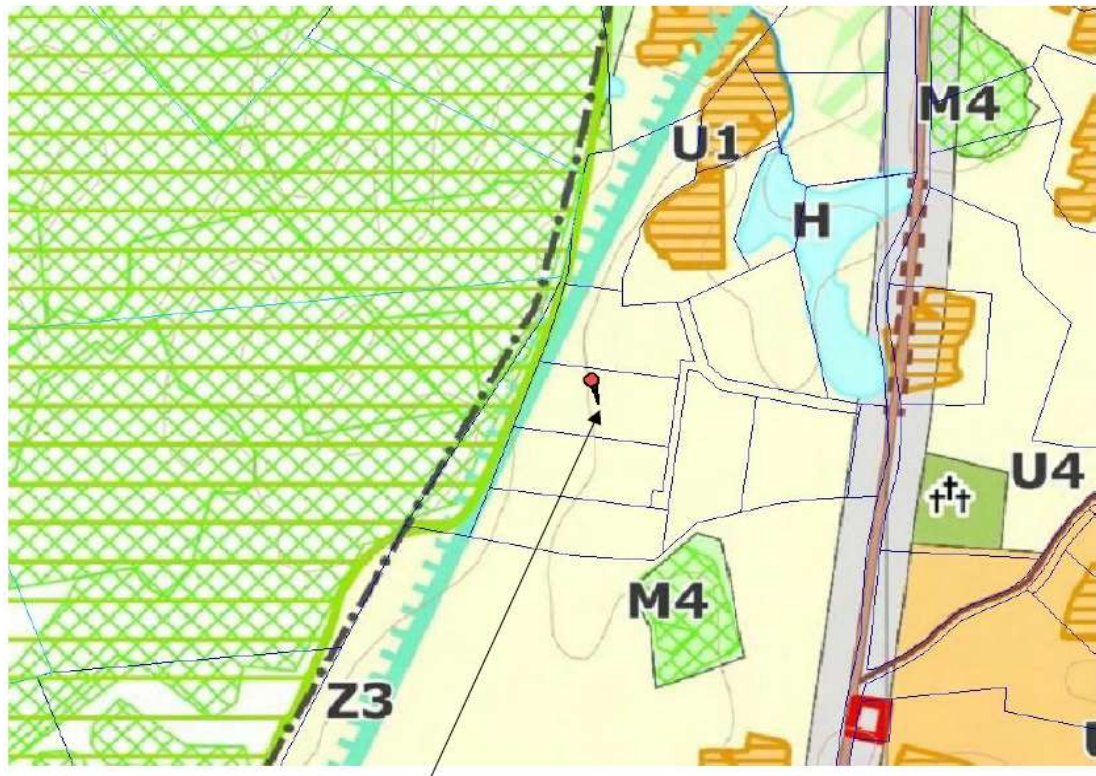

KAD. NR. 4184/0100:2068

3 pav. Ištrauka iš Vilniaus rajono savivaldybės teritorijos kraštovaizdžio specialiojo plano

Planuojama teritorija patenka į Z3 - intensyvaus ūkininkavimo kraštovaizdžio tvarkymo zoną.

## 5. Projektiniai sprendiniai

Specialiojo plano kaimo plėtros žemėtvarkos projekto ūkininko sodybos statybos zonai parinkti sprendinius sąlygoja esama žemės sklypo padėtis, sklypo forma, nustatytos specialiosios žemės naudojimo sąlygos, išduotos teritorijų planavimo sąlygos.

Lietuvos Respublikos ūkininko ūkio įstatymo 2 straipsnio 4 dalyje nurodyta, kad ūkininko sodyba – nuosavybės teise priklausančiame žemės sklype pastatytas vienas gyvenamosios paskirties pastatas su pagalbinio ūkio ir kitos paskirties (fermų, ūkio, šiltnamių, kaimo turizmo) pastatais, reikalingais ūkininko veiklai vykdyti. Viename žemės ūkio paskirties žemės sklype gali būti planuojama viena ūkininko sodyba, kuri turi būti planuojama vientisa.

Pagal ūkininko ūkio įstatymo 11 straipsnį: Ūkininko sodyba (gyvenamosios paskirties pastatas su pagalbinio ūkio paskirties pastatais) statoma nuosavybės teise priklausančiame žemės ūkio paskirties žemės sklype, ne mažesniame kaip 2 hektarai, išskyrus atvejus, kai kituose įstatymuose, teritorijų planavimo dokumentuose nustatyta kitaip. Vilniaus rajono savivaldybės teritorijos kraštovaizdžio specialiajame plane numatyta Žemės ūkio teritorijų kraštovaizdžio tvarkymo zonose (indeksas – Z) gyvenamosios vietovės gali būti plėtojamos Žemės ūkio paskirties žemėje, ne mažesniame kaip 50 a žemės sklype kuriant ūkininko sodybą. Maksimalus pastatų aukštų skaičius ūkininko sodyboje – 1 aukštas su mansarda.

Kai ūkininko sodyba planuojama mažiausiame pagal Ūkininko ūkio įstatymo 11 straipsnį galimame žemės sklype, šio žemės sklypo ribos laikomos ūkininko sodybos ribomis (Taisyklių 58 p.). Šiuo atveju ūkininko sodybos plotas- 0,5000 ha.

Užstatymo teritorija planuojama paliekant mažiausiai 3 m atstumą nuo sklypo ribų, ir paliekant mažiausiai 5m atstumą nuo paviršinio vandens telkinio (kūdras) šlaito viršaus. Planuojamos užstatymo teritorijos (A) plotas- 0,3850 ha. (A) teritorijoje atsižvelgiant į techninį projektą bus projektuojami ir statomi gyvenamasis namas ir ūkiniai pastatai. Melioracijos grioviai, sureguliuotos upės bei keliai

įskaičiuojami į užstatytą teritoriją, bendras užstatymo tankis 50%.

Vadovaujantis Lietuvos Respublikos specialiųjų žemės naudojimo sąlygų įstatymu 2019-06-06 Nr. XIII-2166, žemės sklypui nustatomos šios specialiosios sąlygos:

**152.** Dirvožemio apsauga žemės ūkio paskirties žemės sklypuose (VI skyrius, keturioliktasis skirsnis) – 4996 kv. m.

Žemės ūkio paskirties žemės sklypuose dirvožemio apsaugos tikslais nustatoma specialioji žemės naudojimo sąlyga, numatyta Lietuvos Respublikos specialiųjų žemės naudojimo sąlygų įstatymo 110 straipsnyje. Todėl žemės sklypui žemės ūkio naudmenoms, taikoma specialioji žemės naudojimo sąlyga – 152. *Dirvožemio apsauga žemės ūkio paskirties žemės sklypuose (VI skyrius, keturioliktasis skirsnis)*. Įstatymo 110 straipsnio 4 dalyje nurodytas apribojimas „atliekant žemės kasimo darbus, draudžiama naikinti derlingąjį dirvožemio sluoksnį“ turėtų būti taikomas esant bet kokiam žemės ūkio paskirties žemės sklypo žemės našumo balui, kadangi šiuo atveju nėra numatytų išimčių Įstatyme, be to, derlingas dirvožemio sluoksnis gali būti bet kokio našumo žemės sklype, o į minėto apribojimo plotą neturėtų būti įskaičiuojamos ne žemės ūkio naudmenos (miškai, keliai, užstatyta teritorija, vandenys, pažeista žemė ir kt.)

Žemės naudmenų ir sudėties pokyčiai, įgyvendinus projektą pateikiami 1 lentelėje.

Eil. Nr.	Žemės naudmenos	Pagal NT registro pažymėjimą	Pagal vietovėje patikslintą planą (esama padėtis)	Numatomi pokyčiai projekte	Pagal projektą
1.	Ariama žemė	-	0.4996	-0.3843	0.1153
2.	Sodai	-	-	-	-
3.	Pievos ir natūralios ganyklos	0.5000	-	-	-
4.	Miškai	-	-	-	-
5.	Keliai	-	-	-	-
6.	Užstatyta teritorija (planuojama užstatymo zona)	-	-	+0.3843	0.3843
7.	Vandenys	-	0.0004	-	0.0004
8.	Medžių ir krūmų želdiniai	-	-	-	-
9.	Pelkės	-	-	-	-
10.	Pažeista žemė	-	-	-	-
11.	Kita žemė	-	-	-	-
	Iš viso:	0.5000	0.5000	-	<b>0.5000</b>

Projektuojamos ūkininko sodybos aprūpinimas vandeniu, elektra, buitinių nuotekų tvarkymas ir kiti tinklai bus sprendžiami rengiant techninius projektus. Elektros prisijungimas įmanomas pagal konkrečioms statiniams paruoštas technines sąlygas. Projekte numatytos gręžinio ir nuotekų valymo sistemos vietos yra preliminaros. Jos gali būti keičiamos rengiant techninį projektą. Statiniai ir įrenginiai turi būti projektuojami ir statomi laikantis projektavimą ir statybą reglamentuojančių teisės aktų reikalavimų bei planuojamam sklypui nustatytų specialiųjų žemės naudojimo sąlygų.

Pateikimas į sklypą yra išspręstas formavimo pertvarkymo projekte Nr. ZSFP-54486.

Projektavimui naudoti:

1. Lietuvos Respublikos M1:10000 skaitmeniniai ortofotografiniai žemėlapiai ORT10LT (2024-2026) 72/34;
2. Topografinis planas M1:500 (rengėjas IĮ „Matavimų TRasa“ 2026-01-15);
3. Žemės sklypo planas M1:1000 (rengėjas IĮ „Matavimų TRasa“ 2020-01-17)

## 6. Gaisrinė sauga

Šio kaimo plėtros žemėtvarkos projekto sprendiniais yra nustatoma galima statybos zona žemės sklype kadastro Nr. 4184/0100:2068. Statinių išdėstymas, saugūs atstumai tarp statinių ir inžinerinių tinklų bus nustatomi rengiant techninius projektus. Rengiant techninius projektus, kuomet planuojamas būsimų statinių išdėstymas ir kiti aspektai, būtina vadovautis:

- Lietuvos Respublikos aplinkos ministro Priešgaisrinės apsaugos ir gelbėjimo departamento prie Vidaus reikalų direktoriaus įsakymu „Dėl gaisrinės saugos normų teritorijų planavimo dokumentams rengti patvirtinimo“;
- Priešgaisrinės apsaugos ir gelbėjimo departamento prie Vidaus reikalų ministerijos direktoriaus įsakymu „Dėl gaisrinės saugos pagrindinių reikalavimų patvirtinimo“;
- Priešgaisrinės apsaugos ir gelbėjimo departamento prie Vidaus reikalų ministerijos direktoriaus įsakymu „Dėl normatyvinių statinio saugos dokumentų aptarnavimo“.

Gaisro plitimas į gretimus pastatus ribojamas užtikrinant saugius atstumus tarp pastatų lauko sienų (toliau – priešgaisrinis atstumas), nustatomus pagal 1 lentelę. Numatoma, jog projektuojamoje statybos zonoje pastatai bus statomi pagal jiems keliamus priešgaisrinių atstumų reikalavimus. Konkretūs priešgaisrinių atstumų tarp pastatų reikalavimai ir taikymo sąlygos išdėstyti Gaisrinės saugos pagrindiniuose reikalavimuose ir turi būti įgyvendinti rengiant statinių techninius projektus.

1lentelė:

Pastato atsparumo ugniai laipsnis	Atstumas (m) iki gretimų pastatų, kurių atsparumo ugniai laipsnis		
	I	II	III
I	6	8	10
II	8	8	10
III	10	10	15

## 7. Poveikio aplinkai vertinimas

Nagrinėjamame sklype planuojama statyti ūkininko sodybai reikalingus pastatus. Sklypas nepatenka į SAZ, todėl gyventojų sveikatai bei saugumui pavojaus nėra. Planuojamas gyvenamasis namas, ūkio pastatai ir kitos paskirties pastatai, reikalingi ūkininko veiklai vykdyti su techniškai tvarkingu inžineriniu aprūpinimu neigiamo poveikio aplinkai nedarys. Numatomas užstatymo tankis atitinka STR 2.02.09:2005 „Vienbučiai ir dvibučiai gyvenamieji pastatai“ 9 reikalavimus, statinių aukštingumas iki dviejų aukštų, su prižiūrimais želdynais bei tvarkoma privačios valdos teritorija neigiamos įtakos aplinkos kūrimui taip pat nedarys. Visos atliekos bus tvarkomos įstatymų nustatyta tvarka. Teritorijoje numatoma išskirti vietą konteineriams, atliekoms rūšiuoti, atliekos surenkamos ir išvežamos sudarius sutartį su šias paslaugas atliekančia organizacija, vykdoma ūkinė veikla ir jos plėtra nedarys ekologinės žalos. Techniniame projekte bus detalizuojami biologinių valymo įrenginių, artezinio vandens gręžinio vietos bei elektros įvadas.

## 8. Visuomenės dalyvavimas teritorijų planavimo procese

Kaimo plėtros žemėtvarkos projektų rengimo taisyklės, patvirtintos Lietuvos Respublikos žemės ūkio ministro ir Lietuvos Respublikos aplinkos ministro 2004 m. rugpjūčio 11 d. įsakymu Nr. 3D-476/D1-429 „Dėl Kaimo plėtros žemėtvarkos projektų rengimo taisyklių patvirtinimo“ (toliau – Taisyklės) numato, kad rengiant naują arba keičiant kaimo plėtros žemėtvarkos projektą, viešinimo procedūros atliekamos Visuomenės informavimo, konsultavimo ir dalyvavimo priimant sprendimus dėl teritorijų planavimo nuostatuose nustatyta bendrąja teritorijų planavimo dokumentų viešinimo procedūrų tvarka. Visuomenė su kaimo plėtros žemėtvarkos projektu supažindinama Teritorijų planavimo įstatymo 35 straipsnyje ir Visuomenės informavimo, konsultavimo ir dalyvavimo priimant sprendimus dėl teritorijų planavimo nuostatuose nustatyta tvarka. Planavimo organizatorius ar jo įgaliotas asmuo parengto kaimo plėtros žemėtvarkos projekto sprendinius, susipažinimo su juo, viešo svarstymo tvarką,

vietą ir laiką paskelbia TPDRIS planuojatau.lt interneto svetainėje, TPD Nr. S-VT-41-25-1643. Taip pat Nacionalinės žemės tarnybos interneto svetainėje ir seniūnijos, kurioje yra planuojama teritorija, skelbimų lentoje. Ši informacija viešinama iki sprendimo patvirtinti kaimo plėtros žemėtvarkos projektą ar atsisakymo jį tvirtinti priėmimo.

**Išvada:**

Tinkamai ir vadovaujantis visais galiojančiais teisės aktais parinkta ūkininko sodybai reikalingų statinių statybos zona, turės teigiamą ir ilgalaikį poveikį teritorijos vystymo darnai ir (ar) planuojamai veiklos sričiai, ekonominei ir socialinei aplinkai, gamtinei aplinkai ir kraštovaizdžiui. Vykdamas statybos darbus gali iškilti trumpalaikiai neigiami poveikiai gamtinei aplinkai ir kraštovaizdžiui.



# KAIMO PLĖTROS ŽEMĖTVARKOS PROJEKTO SPRENDINIŲ BRĖŽINYS

## ŪKININKO SODYBOS VIETOS PARINKIMAS

M1:1000



### ŽEMĖS SKLYPO DUOMENYS

Savivaldybė:	Vilniaus r.
Seniūnija:	Sudervės sen.
Gyvenamoji vietovė:	Kasmiškių k.
Kadastro vietovė:	Sudervės k.v.
Kadastro Nr.:	4184/0100:2068
Plotas, ha	0,5000 ha

Gretimybė	Gretimo žemės sklypo kad. Nr.	Pastabos
1 - 2	4184/0100:1776	kadastriniai matavimai, LKS94
2 - 3	4184/0100:1774	kadastriniai matavimai, LKS94
3 - 4	4184/0100:3150	kadastriniai matavimai, LKS94
4 - 1	4184/0100:1950	kadastriniai matavimai, LKS94

Specialiosios žemės naudojimo sąlygos		
Kodas	Aprašymas	Plotas, ha
152	Dirvožemio apsauga žemės ūkio paskirties žemės sklypuose (VI skyrius, keturioliktasis skirsnis)	0,4996

Servitutai		
Kodas	Aprašymas	Plotas, ha
114	Kelio servitutas - teisė važiuoti transporto priemonėmis, naudotis pėsčiųjų taku, varyti galvijus (viešpataujantis daiktas)	0,3525
218	Servitutas - teisė tiesti, aptarnauti, naudoti požemines, antžemines komunikacijas (viešpataujantis daiktas)	0,3525

SUTARTINIAI ŽENKLAI:			
	Žemės sklypo riba		Teritorija skirta ūkininko sodybai ir žemės ūkio veiklai reikalingiems statiniams statyti
	Gretimų sklypų ribos		Planuojama statybų zona
	Planuojamos teritorijos riba		Statybų zonos plotas Visas žemės sklypo plotas
	Ūkininko sodybos riba		Planuojamas biologinio valymo įrenginys
	Kelio juostos riba		Preliminari gręžinio vieta
	Miško žemės riba		Preliminari buitinių atliekų surinkimo vieta
	Statybos ribojimo zona		
	Elektros tinklų apsaugos zona		
	Įvažiavimas - išvažiavimas		

### IĮ "Matavimų TRasa"

Laisvės pr. 58-410, Vilnius  
tel. +37065594414, tomas@tikslusmatavimai.lt

Pareigos	Parašas	Vardas, pavardė	Data
Direktorius		Tomas Kazelskas	
Projektuotojas		Valentinas Kapleris 2R-KP-528	

**PASTABOS:**  
 1. Privažiavimo/vidaus keliai nuo esamų vietinės reikšmės kelių ir gatvių ar valstybinės reikšmės kelių įrengiami, atstatomi, prižiūrimi žemės sklypų savininkų lėšomis.  
 2. Numatyta įvažiavimo vieta yra preliminari- gali būti tikslinama rengiant techninį projektą.  
 3. Numatytos gręžinio ir nuotekų valymo įrenginio vietos yra preliminarios - gali būti tikslinamos rengiant techninį projektą.