8887

TAURAGĖS APSKRITIES PAGĖGIŲ SAVIVALDYBĖS VILKYŠKIŲ KADASTRO VIETOVĖS LAISVOS ŽEMĖS FONDO ŽEMĖS PLANAS
5,8,9 BLOKAI 2 LAPAS

Kadastro vietovės išdėstymo schema

TAURAGĖS APSKRITIES PAGĖGIŲ SAVIVALDYBĖS VILKYŠKIŲ SENIŪNIJOS VILKYŠKIŲ KADASTRO VIETOVĖS LAISVOS ŽEMĖS FONDO ŽEMĖS PLANAS 2025M.

M 1:10000

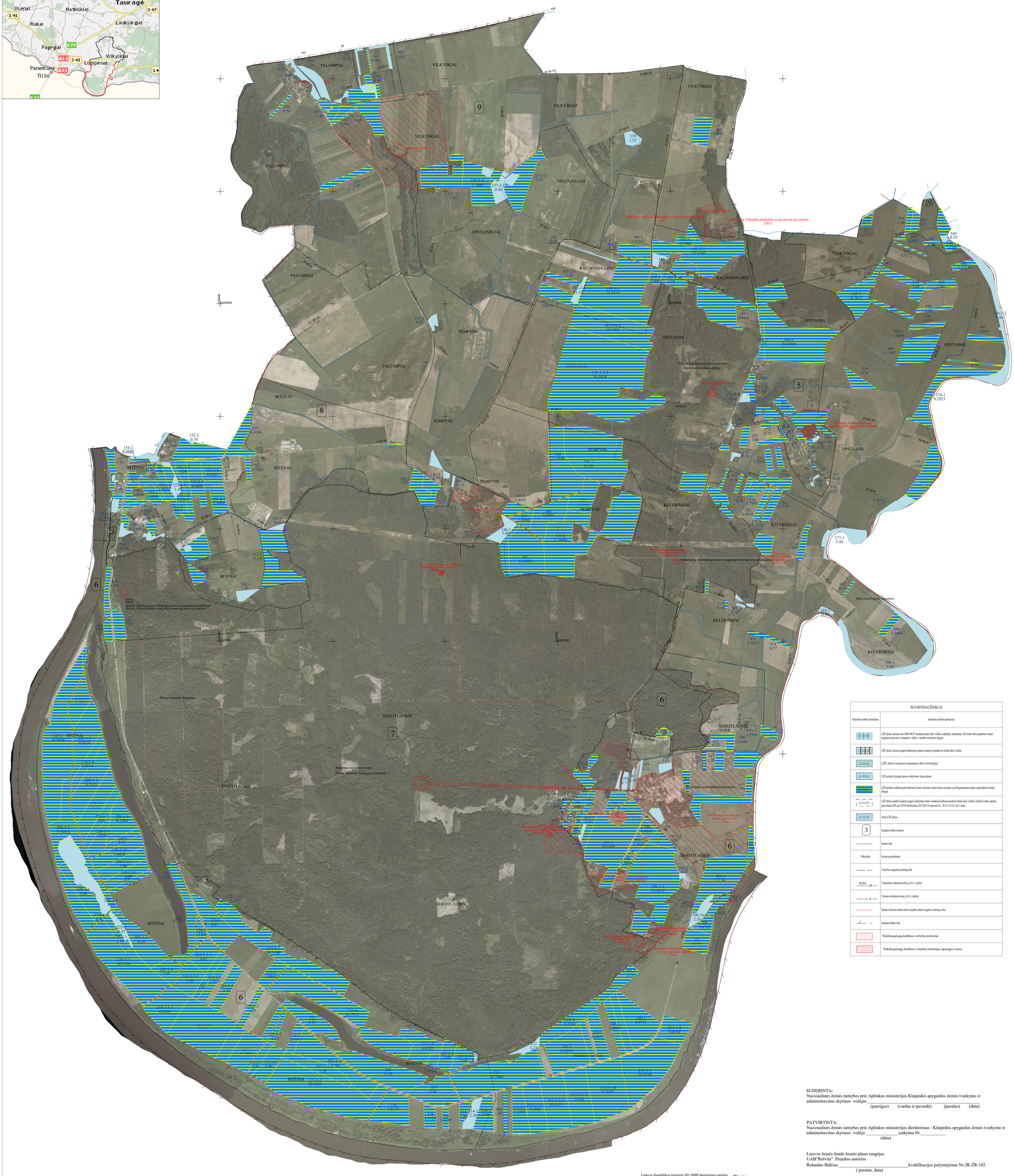

SUTARTINIAI ŽENKLAI	
Sutartinio ženklo žymėjimas	Sutartinio ženklo aprašymas
LŽF 8,9	LŽF plotai, kuriuos nuo 2004.08.07 naudoja Žemės ūkio veiklos subjektai, atitinkantys LR Žemės ūkio paskirties žemės įsigijimo įstatymo 2 straipsnio 1 dalies 1 punkte numatyta sąlygas
LF-310,50	LŽF plotai, kuriuos pagal bendrosios planas numatyta naudoti ne Žemės ūkio veiklai
LF-310,50	LŽF plotai nustatyti asmeninio ūkio teritorijoje
LF-310,50	LŽF priskirti įsiterpę laisvos valstybinės Žemės plotai
	LŽF priskirti anksčiau patvirtintame žemės reformos žemėtvarkos projekte ar prilyginamajame plane suprojektuoti žemės sklypai
LF-310,50	LŽF plotai sutekiti naudotis pagal valstybinės žemės suteikimo laikinai naudotis žemės ūkio veiklai vykdyti tvarkos aprašą, patvirtintą NŽT prie ŽŪM direktoriaus 2012-03-16 įsakymu Nr. 1P-(1.3.3-)112, iki 1 metų
LF-310,50	Kitas LŽF plotas
3	Kadastro bloko numeris
	Kaimo riba
Vilkyškiai	Kaimo pavadinimas
	Valstybės saugomų teritorija riba
4234 18	Valstybinės reikšmės kelias, jo Nr. ir plotis
6	Vietinės reikšmės kelias, jo Nr. ir plotis
	Žemės reformos žemėtvarkos projekto plano rengimo teritorija riba
	Kadastro bloko riba
	Nekilnojamųjų kultūros vertybių teritorija
	Nekilnojamųjų kultūros vertybių teritorijos apsaugos zonos

SUDERINTA:
Nacionalinės žemės tarnybos prie Aplinkos ministerijos Klaipėdos apygardos žemės tvarkymo ir administravimo skyriaus vedėjas _____
(pareigos) (vardas ir pavardė) (parašas) (data)

PATVIRTINTA:
Nacionalinės žemės tarnybos prie Aplinkos ministerijos direktoriaus / Klaipėdos apygardos žemės tvarkymo ir administravimo skyriaus vedėjo _____ įsakymu Nr._____
(data)

Laisvos žemės fondo žemės plano rengėjas:
UAB"Rolvita" Projekto autorius
Rolandas Balčius _____kvalifikacijos pažymėjimas Nr.2R-ŽR-102
(parašas, data)

Lietuvos Respublikos teritorijos M1:10000 skaitmeninis rastrinis žemėlapis ORT10LT c Nacionalinė žemės tarnyba prie ŽŪM, 2015