ŠIAULIŲ APSKRITIES JONIŠKIO RAJONO (SAVIVALDYBĖS)
DAUKŠIŲ KADASTRO VIETOVĖS LAISVOS ŽEMĖS FONDO ŽEMĖS PLANAS
2026-03-16 M 1:10000

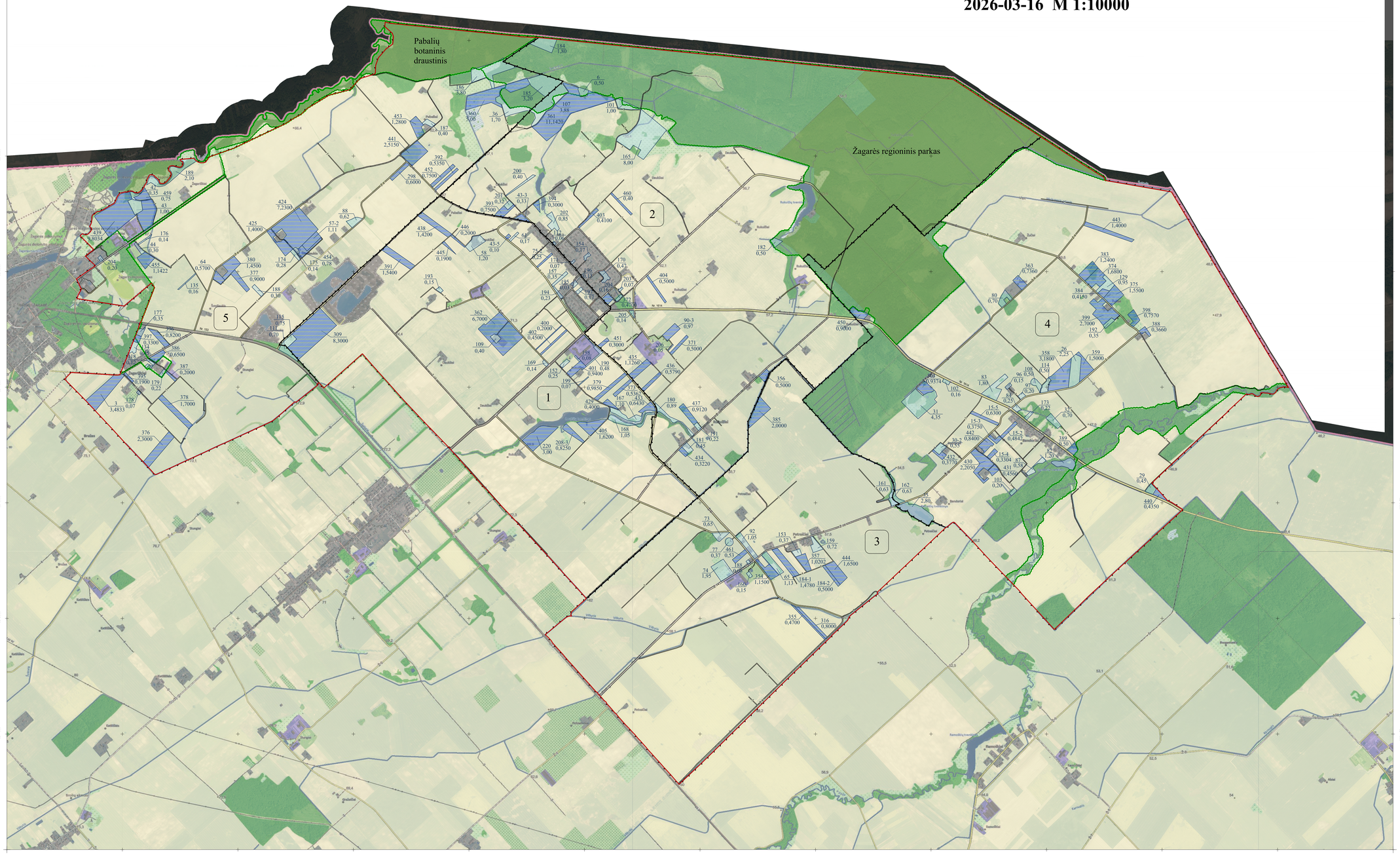

KARTOGRAFINIO PAGRINDO SUTARTINIAI ŽENKLAI

Valstybinis administracinis suskirstymas

- Kadastro vietovės riba
- Bloko riba
- Urbanistinė plėtra
- Valstybės saugomų teritorijų riba

Žemės ūkio naudmenos

- Ariamoji žemė
- Sodai

Augmenija

- Valstybinės reikšmės miškas
- Miškas
- Kvartalinės miško linijos ir proskynos

Hidrografijos objektai

- Upeliai, kanalai, drenažo grioviai
- Vamzdinės vandens pralaidos, diukeriai
- Vandens telkiniai

Naudingų iškasenų telkiniai

Pastatai ir statiniai

- Užstatytos, gamybinės-ūkinės, elektros pastočių bei kitų rytų ir energetikos statinių, vandens vatymo įrenginių teritorijos, aikštės, stovėjimo ir poilsio aikštelės, kiemai
- Pastatai

Elektros energijos perdavimo linijos

- Antžeminių aukštos įtampos elektros energijos perdavimo linijų atramos
- Antžeminės aukštos įtampos elektros energijos perdavimo linijos (35kV, 110kV, 330kV - įtampos reikšmė)

Vamzdynai

- Naftotiekis

Keliai, gatvės ir jų įrenginiai

- Kraštiniai kelias
- Rajoninis kelias
- Vietinės reikšmės kelias
- Suprojektuotas kelias

Kultūros paveldo objektai ir jų teritorijos

- Kultūros paveldo objektas
- Kultūros paveldo objekto teritorija
- Kultūros paveldo objekto vizualinis apsaugos pozonis

LAISVOS ŽEMĖS FONDO PLANO SUTARTINIAI ŽENKLAI

96 / 0,15	Kiti LŽF plotai
357 / 1,0202	LŽF žemė priskirti ankščiau patvirtintame žemės reformos žemėtvarkos projekto ar jam pėlygiaumuose žemės skyrių planuose suprojektuoti žemės skyrius

SUDERINTA:
Nacionalinės žemės tarnybos prie Aplinkos ministerijos

(pareigos) (vardas ir pavardė) (parašas) (data)

PATVIRTINTA:
Nacionalinės žemės tarnybos prie Aplinkos ministerijos
_____ įsakymu Nr._____
(teritorinio skyriaus pavadinimas) (data)

Laisvos žemės fondo žemės plano rengėjas:
Valstybės įmonė Žemės ūkio duomenų centras Žemės tvarkymo ir geodezijos departamentas
Šiaulių žemėtvarkos ir geodezijos skyrius
(juridinio asmens ar kitos ūkinio organizacijos pavadinimas, kai plano rengėjas dirba
Skyriaus vadovė Danutė Tvaranavičienė
juridiniame asmenyje ar kitoje ūkinio organizacijoje)
Vyriausiasis specialistas Vytautas Šliažas 2R-ŽR-7
(Plano rengėjo vardas ir pavardė, parašas, data, kvalifikacijos pažymėjimo Nr.)