ŠIAULIŲ APSKRITIES AKMENĖS RAJONO VENTOS SENIŪNIJOS PURVIŲ KADASTRO VIETOVĖS LAISVOS ŽEMĖS FONDO ŽEMĖS PLANAS 2026-04-24 M1:10000

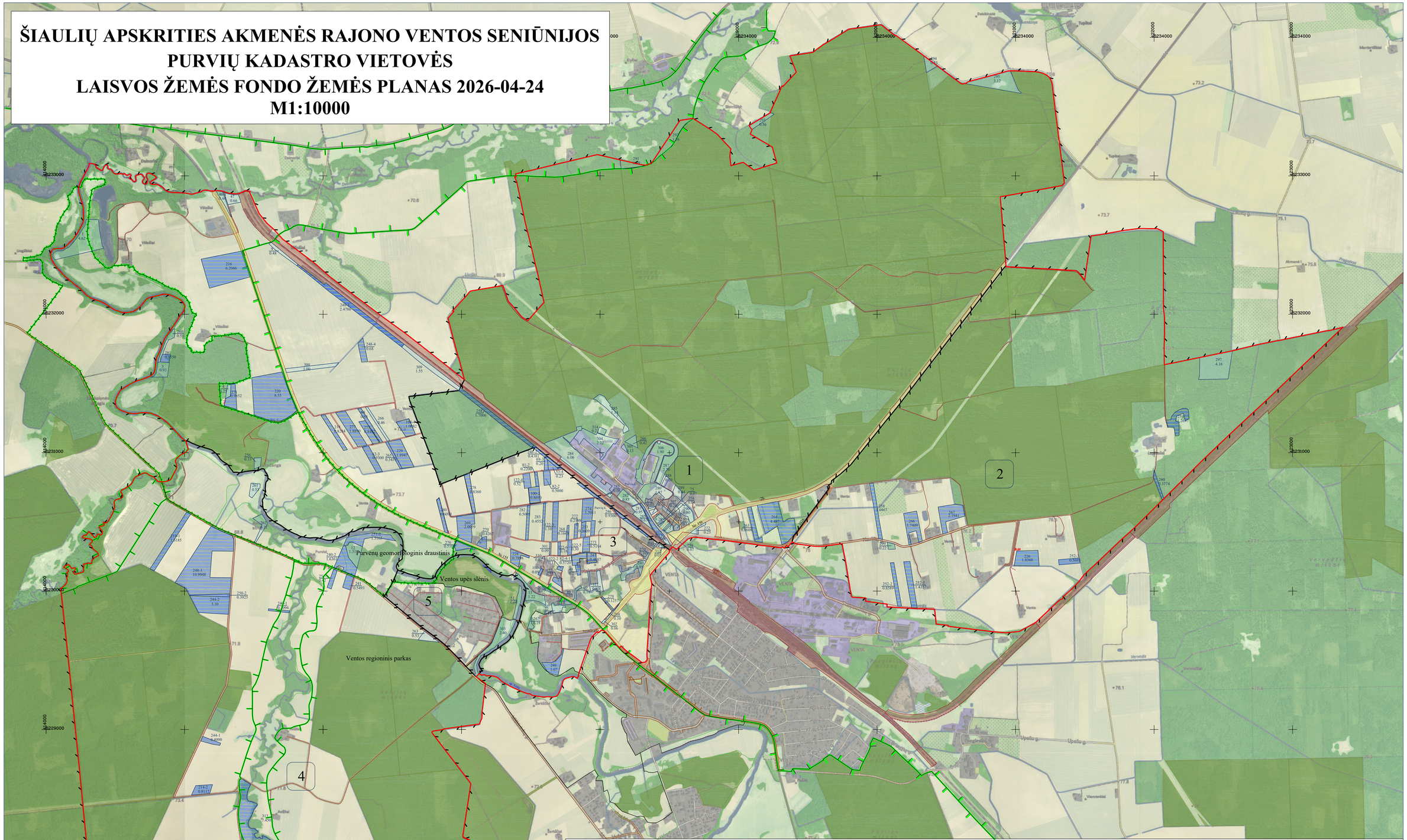

KARTOGRAFINIO PAGRINDO SUTARTINIAI ŽENKLAI

Valstybinis administracinis suskirstymas

- Kadastro vietovės riba
- Bloko riba
- Valstybės saugomų teritorijų ribos

Žemės ūkio naudmenos

- Ariamoji žemė
- Sodai
- Pelkė

Augmenija

- Valstybinės reikšmės miškas

Elektros energijos perdavimo linijos

- Antžeminių aukštos įtampos elektros energijos perdavimo linijų atramos
- 110 kV — Antžeminės aukštos įtampos elektros energijos perdavimo linijos (35kV, 110kV, 330kV - įtampos reikšmė)

Keliai, gatvės ir jų įrenginiai

- 1004 — Rajoninis kelias
- 2-10 — Vietinės reikšmės kelias
- 5 — Suprojektuotas kelias
- 5-5 — Servitutinis kelias

Hidrografijos objektai

- Upeliai, kanalai, drenažo grioviai
- Vamzdinės vandens pralaidos, dukeriai
- Vandens telkiniai

Pastatai ir statiniai

- Užstatytos, gamybinės-ūkinės, elektros pastočių bei kitų ryšių ir energetikos statinių, vandens valymo įrenginių teritorijos, aikštės, stovėjimo ir policio aikštelės, kiemai
- Pastatai

Kultūros paveldo objektai ir jų teritorijos

- Kultūros paveldo objektas

LAISVOS ŽEMĖS FONDO ŽEMĖS PLANO SUTARTINIAI ŽENKLAI

- 294 / 0,65 — Kiti LŽF plotai
- 250-1 / 1,6668 — LŽF žemės priskirti anksčiau patvirtintame žemės reformos žemėtvarkos projekte ar jam prilygintiniuose žemės sklypų planuose suprojektuoti žemės sklypai
- 267 / 0,8068 — Asmeninio ūkio teritorijoje nustatyti LŽF plotai
- 9-1N / 7,09 — LŽF plotai, kuriuos nuo 2004 m. rugpjūčio 7d. naudoja valstybės paramos įsigyjant žemės ūkio paskirties žemę subjektai, atitinkantys Lietuvos Respublikos žemės ūkio paskirties žemės įsigyjimo laikinojo įstatymo 2 straipsnyje nurodytas sąlygas

SUDERINTA:

Nacionalinės žemės tarnybos prie Aplinkos ministerijos Šiaulių apygardos žemės tvarkymo ir administravimo
(skyriaus pavadinimas)

skyriaus _____
(pareigos) (vardas ir pavardė) (parašas) (data)

PATVIRTINTA:

Nacionalinės žemės tarnybos prie Aplinkos ministerijos direktoriaus / Nacionalinės žemės tarnybos prie Aplinkos ministerijos Šiaulių apygardos žemės tvarkymo ir administravimo skyriaus vedėjo _____ įsakymu Nr._____
(skyriaus pavadinimas) (data)

Laisvos žemės fondo žemės plano rengėjas:

Valstybės įmonės Žemės ūkio duomenų centro Žemės tvarkymo ir geodezijos departamento Šiaulių žemėtvarkos ir geodezijos skyrius
(juridinio asmens ar kitos užsienio organizacijos pavadinimas, kai plano rengėjas dirba

Skyriaus vadovė Danutė Tvaranavičienė
juridiniame asmenyje ar kitoje užsienio organizacijoje)

Vyriausioji specialistė Rita Vėtienė 2R-ŽR-363
(Plano rengėjo vardas ir pavardė, parašas, data, kvalifikacijos pažymėjimo Nr.)