# ŠIAULIŲ APSKRITIES AKMENĖS RAJONO (SAVIVALDYBĖS) NAUJOSIOS AKMENĖS KAIMIŠKOSIOS SENIŪNIJOS ALKIŠKIŲ KADASTRO VIETOVĖS 3203 LAISVOS ŽEMĖS FONDO ŽEMĖS PLANAS M1:10000

2026-03-09

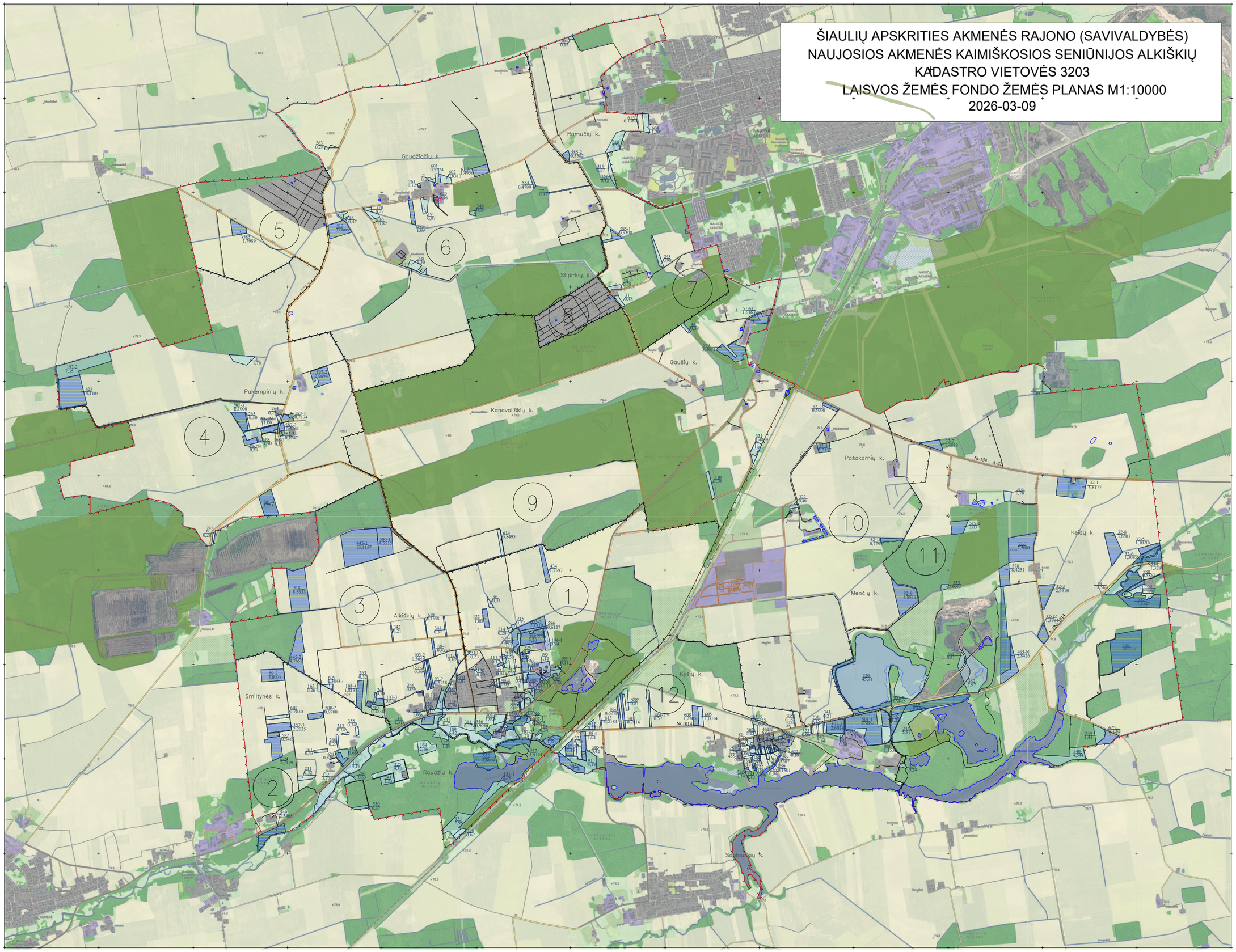


KARTOGRAFINIO PAGRINDO SUTARTINIAI ŽENKLAI

Valstybinis administracinis suskirstymas

- Kadastro vietovės riba
- Bloko riba

Žemės ūkio naudmenos

- Arimoji žemė
- Sodai
- Pelkės

Augmenija

- Valstybinės reikšmės miškas
- Miškas
- Kvartalinės miško linijos ir proskynos

Hidrografijos objektai

- Upės, kanalai, drenažo grioviai
- Vamzdinės vandens protakos, drukerai
- Vandens telkiniai

Pastatai ir statiniai

- Uždedytos, gamybinės-ūkinės, elektros pastotės bei kitų rylių ir energetikos statinių, vandens valyros įrenginių teritorijos, aikštės, stovėjimo ir pobūvio aikštelės, kiemai
- Pastatai

Elektros energijos perdavimo linijos

- Antžemnių aukštos įtampos elektros energijos perdavimo linijų atramos
- Antžemnės aukštos įtampos elektros energijos perdavimo linijos (35kV, 110kV, 330kV - įtampos reikšmės)

Kelai, gatvės ir jų inžineriniai

- 156 Krašto kelias
- 1014 Rajoninis kelias
- 2-16 Vietinės reikšmės kelias
- 1 Susisiekimo kelias

LAISVOS ŽEMĖS FONDO ŽEMĖS PLANO SUTARTINIAI ŽENKLAI

- 322 / 1,09 — Kio LŽF plotai
- 86-7 / 0,6778 — LŽF žemės priskirti sukeičiamo patvirtintamo žemės reformos žemėtvarkos projekto ar jam prilygstamuose žemės skirtyje planuoseus suprojektuotiems žemės sklypui
- 19 / 0,35 — Asmeninio ūkio teritorijoje nustatyti LŽF plotai

SUDERINTA:
Nacionalinės žemės tarnybos prie Aplinkos ministerijos _____
skyriaus _____
(parašas) (vardas ir pavardė) (pareigos) (data)

PATVIRTINTA:
Nacionalinės žemės tarnybos prie Aplinkos ministerijos direktoriaus
Nacionalinės žemės tarnybos prie Aplinkos ministerijos
_____ vedėjo _____ įsakymu Nr._____
(teritorinio skyriaus pavadinimas) (data)

Plano rengėjas:
Valstybės įmonė Žemės ūkio duomenų centras Šiaulių žemėtvarkos ir geodezijos skyrius
(juridinio asmens ar kito užsienio organizacijos pavadinimas, kai plano rengėjas dirba
Skyriaus vadovė Danutė Tvaranavičienė
juridiniame asmenyje ar kitoje užsienio organizacijoje)
Vyr. specialistė Rima Ivanova 2R-ŽR-406