VILNIAUS APSKRITIES ŠVENČIONIŲ RAJONO (SAVIVALDYBĖS) PABRADĖS SENIŪNIJOS MEŠKERINĖS KADASTRO VIETOVĖS

LAISVOS ŽEMĖS FONDO ŽEMĖS PLANAS

M 1:10 000

2026 m.

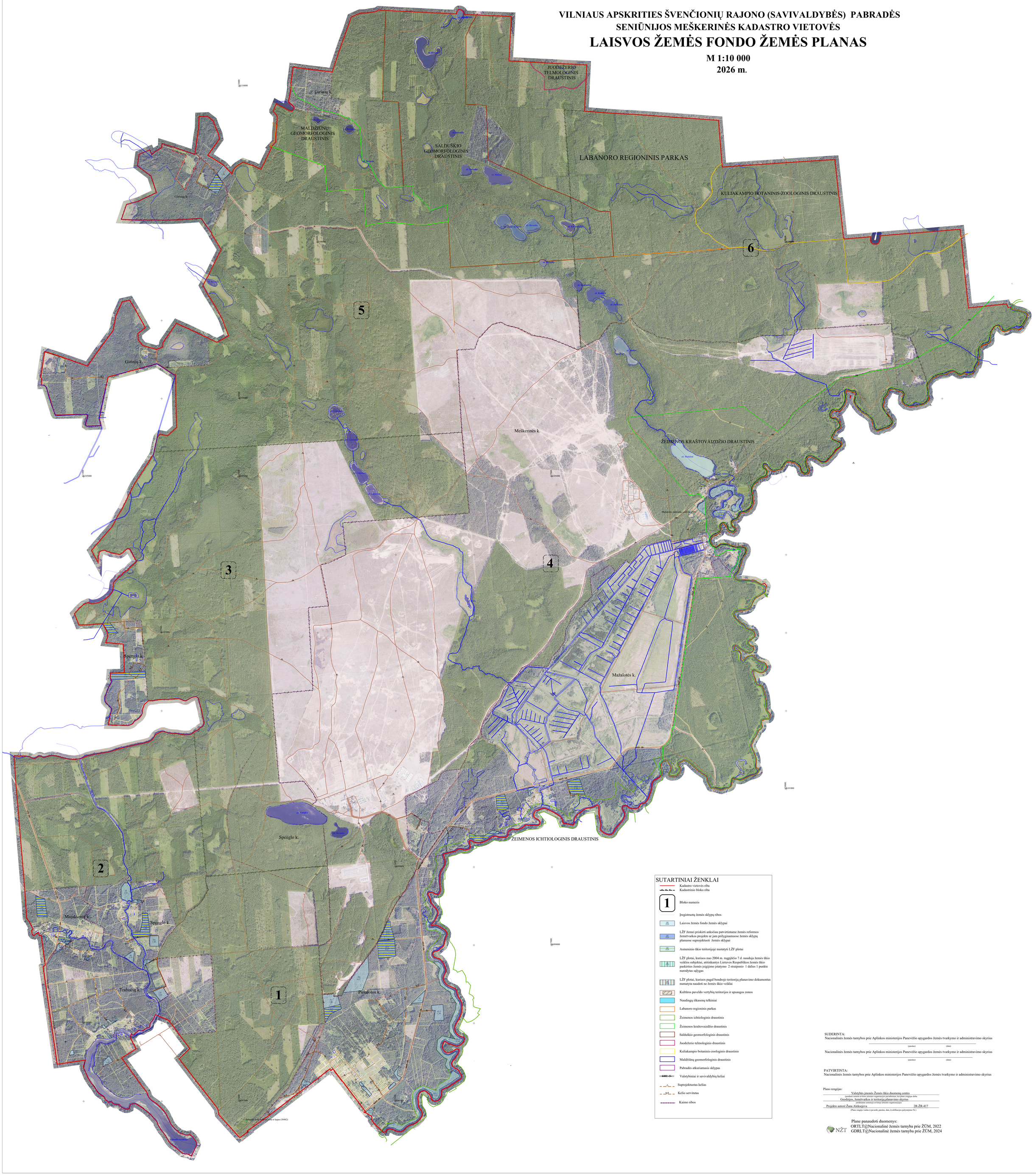

SUTARTINIAI ŽENKLAI

- Kadastro vietovės riba
- Kadastrinio bloko riba
- 1 — Bloko numeris
- Įregistruotų žemės sklypų ribos
- Laisvos žemės fondo žemės sklypai
- LŽF žemei priskirti anksčiau patvirtintame žemės reformos žemėtvarkos projekte ar jam prilyginamuose žemės sklypų planuose suprojektuoti žemės sklypai
- Asmeninio ūkio teritorijoje nustatyti LŽF plotai
- LŽF plotai, kuriuos nuo 2004 m. rugpjūčio 7 d. naudoja žemės ūkio veiklos subjektai, atitinkantys Lietuvos Respublikos žemės ūkio paskirties žemės įsigijimo įstatymo 2 straipsnio 1 dalies 1 punkte nurodytas sąlygas
- LŽF plotai, kuriuos pagal bendrojo teritorijų planavimo dokumentus numatyta naudoti ne žemės ūkio veiklai
- Kultūros paveldo vertybių teritorijos ir apsaugos zonos
- Naudingų iškasenų telkiniai
- Labanoro regioninis parkas
- Žeimenos ichtiologinis draustinis
- Žeimenos kraštovaizdžio draustinis
- Salduškio geomorfologinis draustinis
- Juodežerio telmologinis draustinis
- Kuliakampio botaninis-zoologinis draustinis
- Maldžiūnų geomorfologinis draustinis
- Pabradės atkuriamasis sklypas
- 4401-5 — Valstybiniai ir savivaldybių keliai
- Suprojektuotas kelias
- Kelio servitutas
- Kaimo ribos

SUDERINTA:
Nacionalinės žemės tarnybos prie Aplinkos ministerijos Panevėžio apygardos žemės tvarkymo ir administravimo skyrius
(parašas) (data)

Nacionalinės žemės tarnybos prie Aplinkos ministerijos Panevėžio apygardos žemės tvarkymo ir administravimo skyrius
(parašas) (data)

PATVIRTINTA:
Nacionalinės žemės tarnybos prie Aplinkos ministerijos Panevėžio apygardos žemės tvarkymo ir administravimo skyrius

Plano rengėjas:
Valstybės įmonės Žemės ūkio duomenų centro
(juridinio asmens ar kito užsienio organizacijos pavadinimas, kai plane rengėjas dirba
Geodezijos, žemėtvarkos ir teritorijų planavimo skyrius
(atskiriamas asmenyje ar kitoje užsienio organizacijoje)
Projekto autorė Žana Aleksejeva 2R-ŽR-417
(Plano rengėjo vardas ir pavardė, parašas, data, kvalifikacijos pažymėjimo Nr.)

Plane panaudoti duomenys:
ORTLT©Nacionalinė žemės tarnyba prie ŽŪM, 2022
GDRLT©Nacionalinė žemės tarnyba prie ŽŪM, 2024