ŠIAULIŲ APSKRITIES ŠIAULIŲ RAJONO SAVIVALDYBĖS BUBIŲ SENIŪNIJOS BUBIŲ KADASTRO VIETOVĖS LAISVOS ŽEMĖS FONDO ŽEMĖS PLANAS M1:10000 2026-03

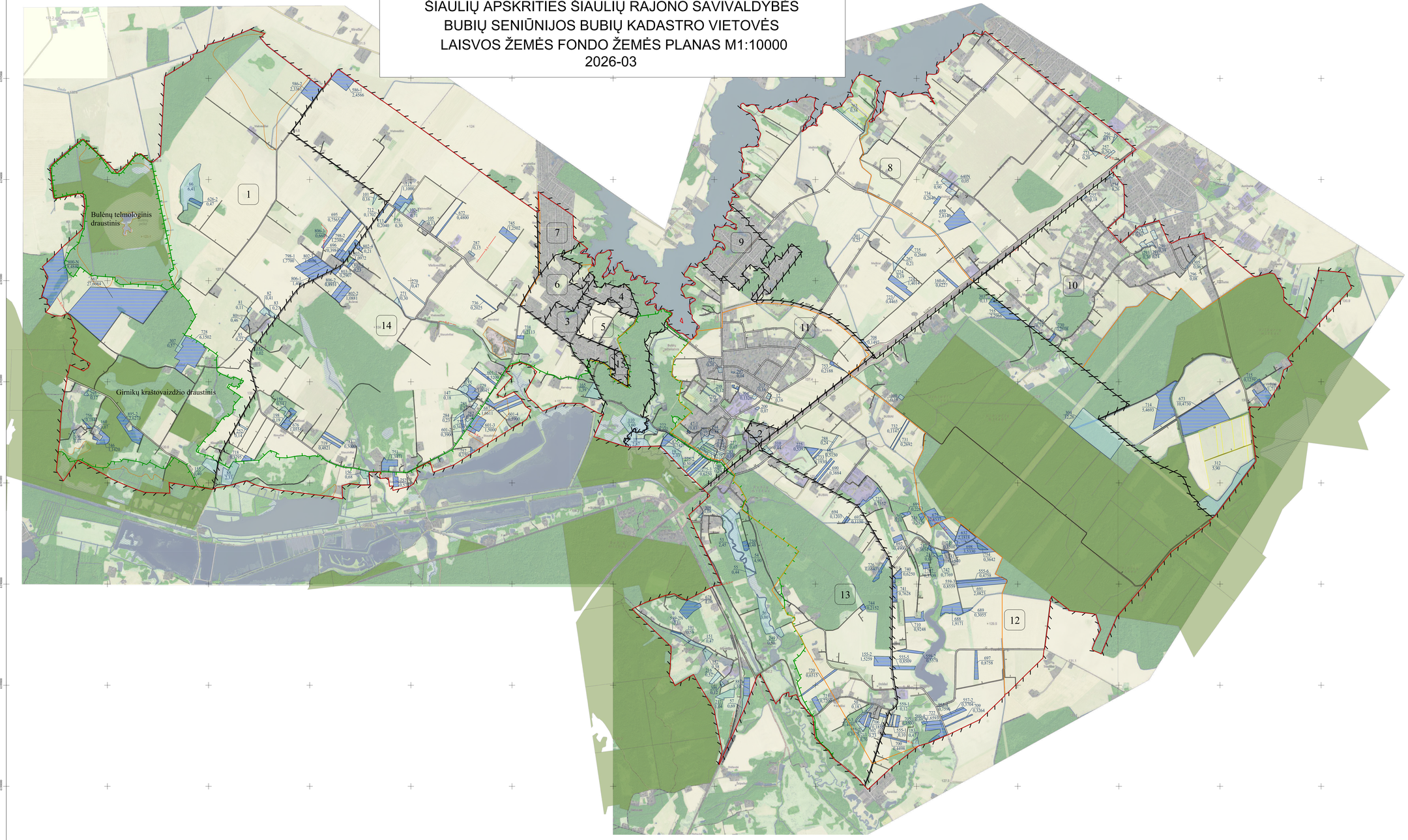

KARTOGRAFINIO PAGRINDO SUTARTINIAI ŽENKLAI

Valstybinis administracinis suskirstymas

- Kadastro vietovės riba
- Bloko riba
- Urbanizuot zona
- Valstybės saugomų teritorijų riba

Žemės ūkio naudmenos

- Ariamoji žemė
- Sodai
- Pelkė

Augmenija

- Valstybinės reikšmės miškas
- Miškas
- Kvartalinės miško linijos ir proskynos

Hidrografijos objektai

- Upelis, kanalas, drenažo grovuvė
- Vamzdinės vandens prabėgos, akveduktai
- Vandens telkinys

Kultūros paveldo objektai ir jų teritorijos

- Kultūros paveldo objektas
- Kultūros paveldo objekto teritorija
- Kultūros paveldo objekto vizualinės apsaugos pozonis

Pastatai ir statiniai

- Uždengtos, gamybinės-ūkinės, elektros pastotės bei kitų rūšių ir energetikos statinių, vandens valymo įrenginių teritorijos, aikštės, sėsdinimo ir pylimo aikštelės, kiemai
- Pastatai

Elektros energijos perdavimo linijos

- 110 kV — Antžeminių aukštos įtampos elektros energijos perdavimo linijų atramos
- 110 kV — Antžeminės aukštos įtampos elektros energijos perdavimo linijos (35kV, 110kV, 330kV - įtampos nedėtinai)

Keliai, gatvės ir jų įrenginiai

- 343 — Krašto keliai
- 2-10 — Vietinės reikšmės keliai
- S — Sugrįstoms keliai
- S-1 — Servitutinis keliai

LAISVOS ŽEMĖS FONDO ŽEMĖS PLANO SUTARTINIAI ŽENKLAI

215 / 0,26	Kai LŽF plotai
673 / 10,4730	LŽF žemės priskirti arkoziui patvirtinusiai žemės reformos komisijai arba projekte ar jam prilygstamuose žemės sklypų planuose suprojektuoti žemės sklypai
127 / 0,20	LŽF plotai, kuriose pagal bendrojo teritorijų planavimo dokumentus numatyta ne žemės ūkio veiklai

SUDERINTA:
Nacionalinės žemės tarnybos prie Aplinkos ministerijos Šiaulių apygardos žemės tvarkymo ir administravimo skyrius _____
(pareigos) (vardas ir pavardė) (parašas) (data)

PATVIRTINTA:
Nacionalinės žemės tarnybos prie Aplinkos ministerijos Šiaulių apygardos žemės tvarkymo ir administravimo skyrius _____ įsakymu Nr._____
(data)

Laisvos žemės fondo žemės plano rengėjas:
Valstybės įmonė Žemės ūkio duomenų centras Žemės tvarkymo ir geodezijos departamentas Šiaulių žemėtvarkos ir geodezijos skyrius
(juridinio asmens ar kito viešojo organizacijos pavadinimas, kai plano rengėjas dirba
Skyriaus vadovė Danutė Tvaranavičienė
Vyr. specialistė Rūta Valiuškienė 2R-ŽR-365
(Plano rengėjo vardas ir pavardė, paraštas, data, kvalifikacijos pažymėjimo Nr.)