

Žemės sklypo išdėstymo schema

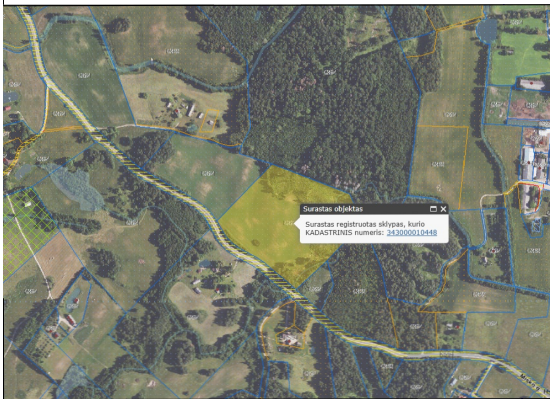

# ŽEMĖS SKLYPO PLANAS M 1:2000

Sklypo plotas 59719 m<sup>2</sup>

Kadastras:	vietovė	Katlėrių k. v.	blokas	sklypas
Žemės sklypo kadastro Nr.:		3 4 3 0	0 0 0 1	0 4 4 8

Gatvė, namo Nr.	
Kaimas (miestelis)	Sintautų k.
Seniūnija	Skiemonių sen.
Miestas (rajonas)	Anykščių r. sav.

**PASTABOS:**

RENGIAMAS ŽEMĖS SKLYPO KADASTRO NR. 3430/0001:448, PLOTAS 5,9719 HA, ESANČIO ANYKŠČIŲ R. SAV., SKIEMONIŲ SEN., SINTAUTŲ K. KAIMO PLĖTROS ŽEMĖTVARKOS PROJEKTAS. PROJEKTO TIKSLAS – PARINKTI ŽEMĖS ŪKIO VEIKLAI REIKALINGŲ STATINIŲ STATYBOS VIETĄ. PLANAVIMO UŽDAVINIAI: NUSTATYTI ŽEMĖS ŪKIO VEIKLAI VYKDYTI REIKALINGŲ KITOS PASKIRTIES STATINIŲ IR INŽINERINIŲ STATINIŲ STATYBOS ZONĄ;  
 2. PARINKTA VIENA KITOS PASKIRTIES STATINIŲ STATYBOS ZONA NR. 1, PLOTAS – 1,5206 HA. SUPLANUOTA STATYBOS ZONA NR. 1 NEPATENKA Į MELIORUOTOS ŽEMĖS APSAUGOS ZONĄ IR KELIŲ APSAUGOS ZONOS RIBAS, STATYBOS ZONA ATITRAUKTA 5 M ATSTUMU NUO MIŠKO ŽEMĖS, 3 M ATSTUMU NUO KAIMYNIŲ ŽEMĖS SKLYPŲ.  
 3. ŪKIO IDENTIFIKAVIMO KODAS 5319704, ŪKINĖ VEIKLA – DARŽOVIŲ AUGINIMAS SAVO REIKMĖMS, PLANUOJAMA STATYTI KITOS PASKIRTIES STATINIUS.  
 4. ĮVAŽIAVIMAS Į PLANUOJAMĄ TERITORIJĄ PLANUOJAMAS NUO VALSTYBINĖS REIKŠMĖS KRAŠTO KELIO NR. 199MOLĖTAI–ANYKŠČIAI. DĖL NUOVAŽOS ĮRENGIMO IŠ VALSTYBINĖS REIKŠMĖS KRAŠTO KELIO GAUTOS SĄLYGOS IŠ "VIA LIETUVA".

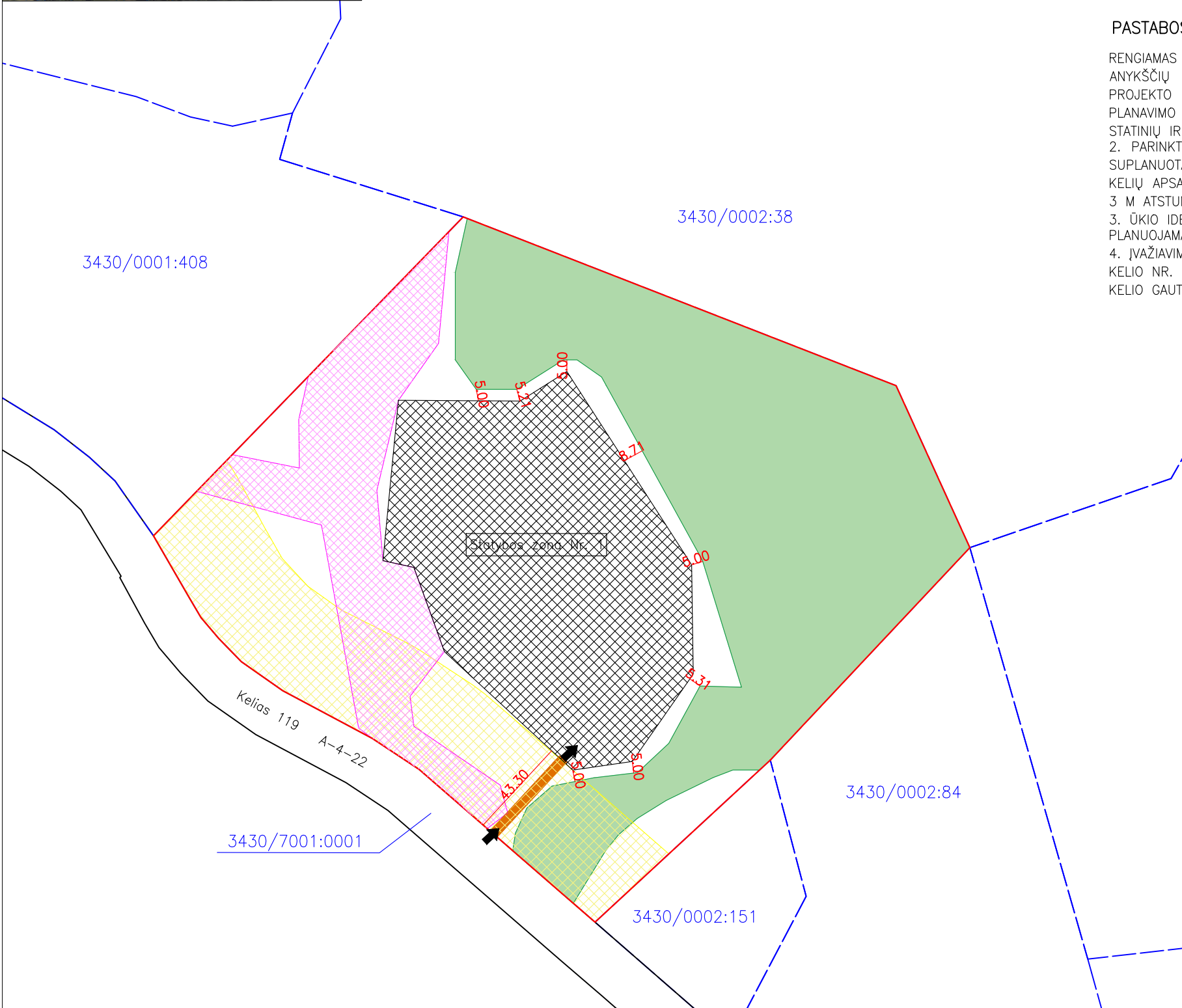

SUTARTINIAI ŽYMĖJIMAI	
	Įregistruotų žemės sklypų ribos
	Planuojamo žemės sklypo riba
	planuojama ūkininko sodybos riba
	planuojama statinių riba
	Įvažiavimas - išvažiavimas
	Paviršinio vandens telkinio apsaugos zona
	Paviršinio vandens telkinio apsaugos juosta
	Melioruota žemė
	Kelių apsaugos zonos
	Miško žemė

## UAB "GEODALA"

Kęstučio g. 73-1, Kaunas 44300, įmonės kodas 302481496, tel. 06 2928909  
 LICENCIJOS NR. G-1173-(1122), IŠDUOTA 2010-04-14 Kvalifikacijos pažymėjimo Nr. 2R-KP-617

Pareigos	Parašas	Vardas, pavardė	Data
<b>Matininkė</b>		<b>E. Petruškvičiūtė</b>	<b>2026-04-20</b>