VILNIAUS APSKRITIES VILNIAUS RAJONO (SAVIVALDYBĖS) AVIŽIENIŲ SENIŪNIJOS RIEŠĖS KADASTRO VIETOVĖS LAISVOS ŽEMĖS FONDO ŽEMĖS PLANAS

M 1:10000

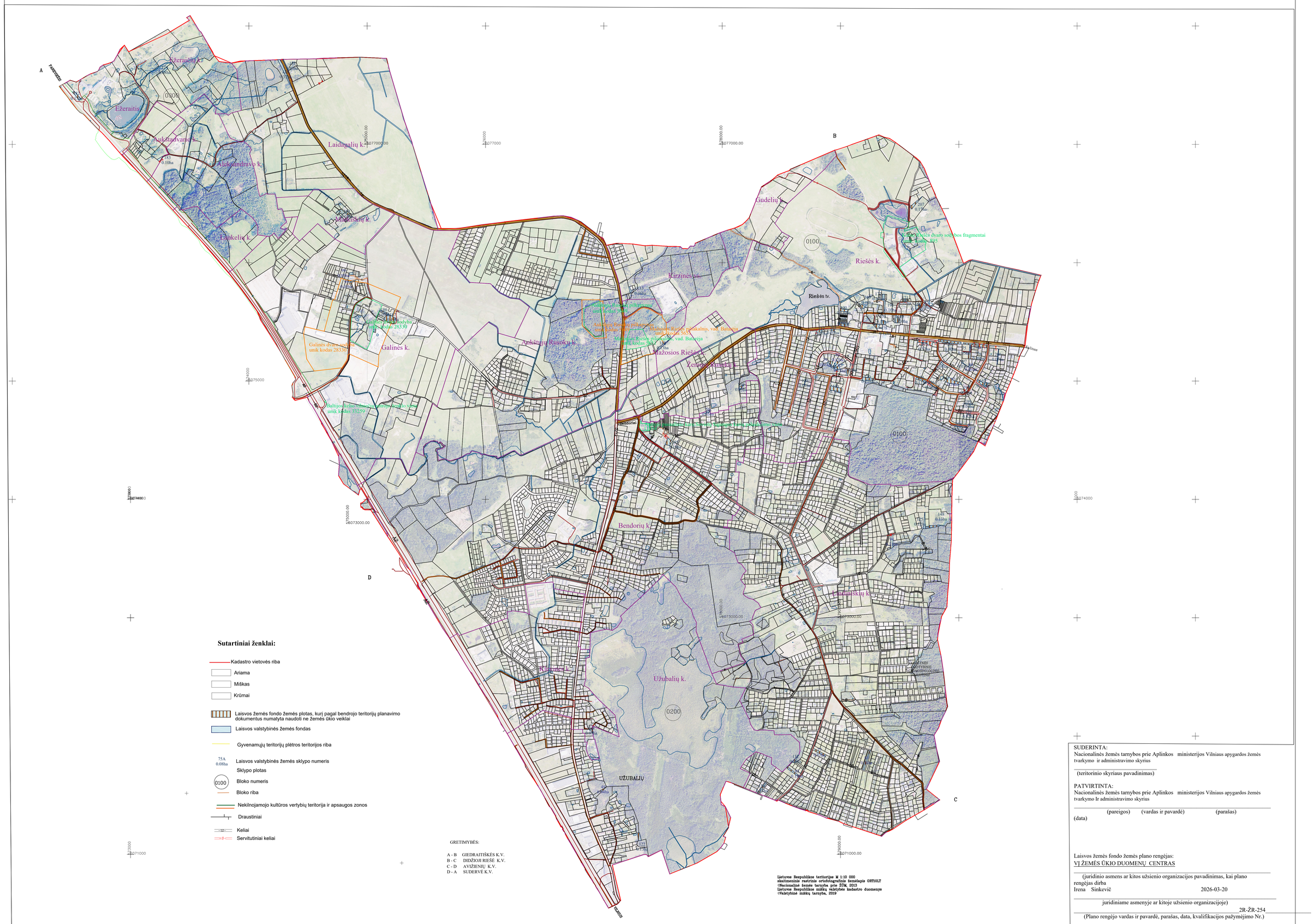

Sutartiniai ženklai:

- Kadastro vietovės riba
- Ariama
- Miškas
- Krūmai
- Laisvos žemės fondo žemės plotas, kurį pagal bendrojo teritorijų planavimo dokumentus numatyta naudoti ne žemės ūkio veiklai
- Laisvos valstybinės žemės fondas
- Gyvenamųjų teritorijų plėtros teritorijos riba
- 75A 0.08ha — Laisvos valstybinės žemės sklypo numeris
- Sklypo plotas
- 0100 — Bloko numeris
- Bloko riba
- Nekilnojamojo kultūros vertybių teritorija ir apsaugos zonos
- Draustiniai
- 12 — Keliai
- 8 — Servitutiniai keliai

GRETIMYBĖS:

A - B GIEDRAITIŠKĖS K.V.
B - C DIDŽIOJI RIEŠĖ K.V.
C - D AVIŽIENŲ K.V.
D - A SUDERVĖ K.V.

Lietuvos Respublikos teritorijos M 1:10 000
skaitmeninis rastrinis ortofotografinis žemėlapis ORTIOLT
©Nacionalinė žemės tarnyba prie ŽŪM, 2013
Lietuvos Respublikos miškų valstybės kadastro duomenys
©Valstybinė miškų tarnyba, 2019

SUDERINTA:
Nacionalinės žemės tarnybos prie Aplinkos ministerijos Vilniaus apygardos žemės tvarkymo ir administravimo skyrius

(teritorinio skyriaus pavadinimas)

PATVIRTINTA:
Nacionalinės žemės tarnybos prie Aplinkos ministerijos Vilniaus apygardos žemės tvarkymo Ir administravimo skyrius

(pareigos) (vardas ir pavardė) (parašas)

(data)

Laisvos žemės fondo žemės plano rengėjas:
VĮ ŽEMĖS ŪKIO DUOMENŲ CENTRAS

(juridinio asmens ar kitos užsienio organizacijos pavadinimas, kai plano rengėjas dirba
Irena Sinkevič 2026-03-20

juridiniame asmenyje ar kitoje užsienio organizacijoje)

2R-ŽR-254

(Plano rengėjo vardas ir pavardė, parašas, data, kvalifikacijos pažymėjimo Nr.)