ŠIAULIŲ APSKRITIES ŠIAULIŲ RAJONO SAVIVALDYBĖS RAUDĖNŲ
SENIŪNIJOS PAŽIŽMĖLIŲ KADASTRO VIETOVĖS

LAISVOS ŽEMĖS FONDO ŽEMĖS PLANAS 2026-03-10
M 1:10 000

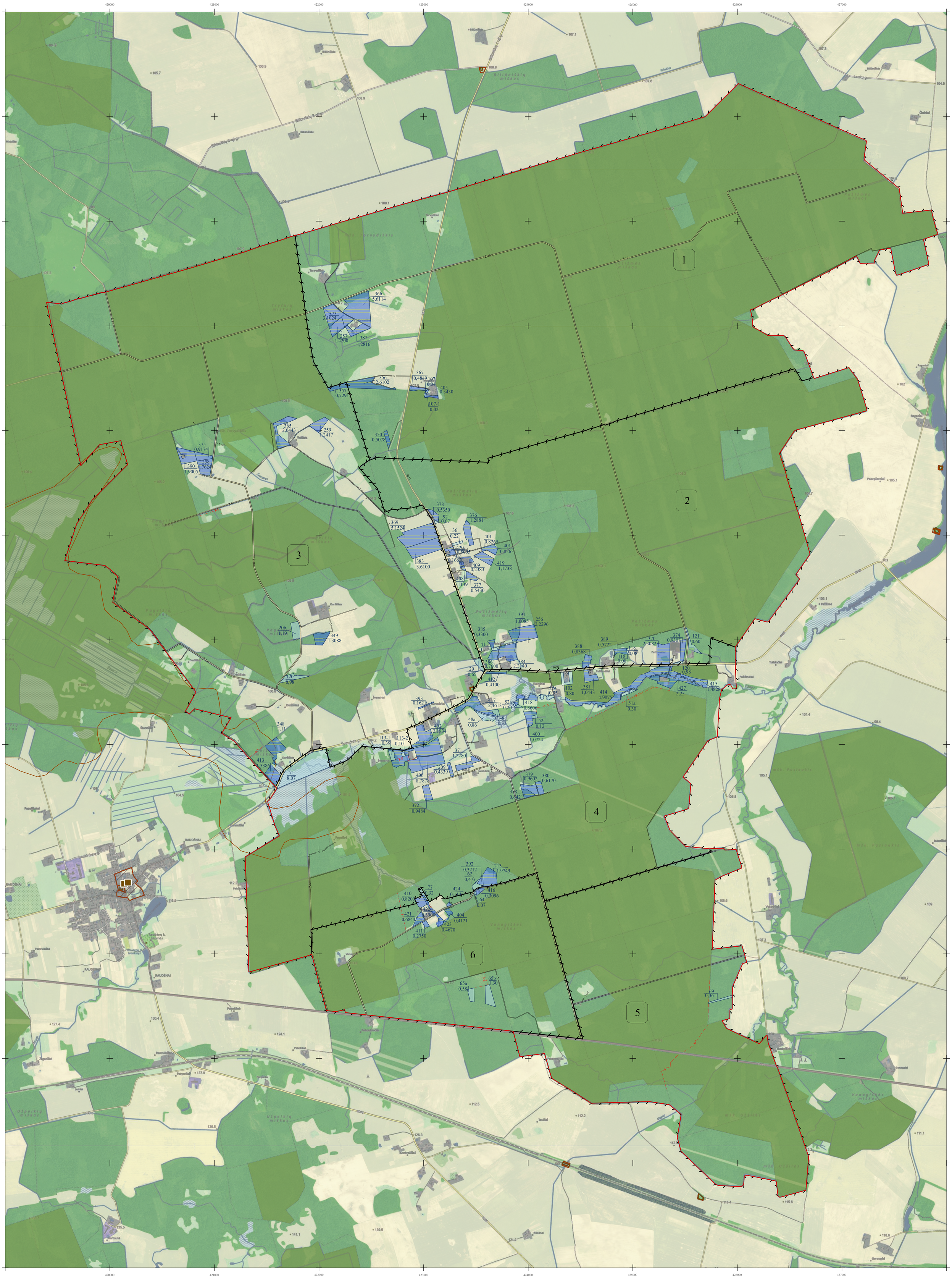

KARTOGRAFINIO PAGRINDO SUTARTINIAI ŽENKLAI

Valstybinis administracinis suskirstymas

- Kadastro vietovės riba
- Bloko riba

Žemės ūkio naudmenos

- Ariamoji žemė
- Pelkė

Augmenija

- Valstybinės reikšmės miškas
- Miškas
- Kvartalinės miško linijos ir proskynos

Hidrografijos objektai

- Upeliai, kanalai, drenažo grioviai
- Vamzdinės vandens pralaidos, diukeriai
- Vandens telkiniai

Pastatai ir statiniai

- Užstatytos, gamybinės-ūkinės, elektros pastočių bei kitų ryšių ir energetikos statinių, vandens valymo įrenginių teritorijos, aikštės, stovėjimo ir poilsio aikštelės, kiemai
- Pastatai

Kultūros paveldo objektai ir jų teritorijos

- Kultūros paveldo objektas
- Kultūros paveldo objekto teritorija
- Kultūros paveldo objekto vizualinis apsaugos pozonis

- Naudingų iškasenų telkiniai

Elektros energijos perdavimo linijos

- Antžeminių aukštos įtampos elektros energijos perdavimo linijų atramos
- 110 kV — Antžeminės aukštos įtampos elektros energijos perdavimo linijos (35kV, 110kV, 330kV - įtampos reikšmė)

Keliai, gatvės ir jų įrenginiai

- A11 — Magistralinis kelias
- 4011 — Rajoninis kelias
- Z-10 — Vietinės reikšmės kelias
- 5 — Suprojektuotas kelias
- S-5 — Servitutinis kelias

LAISVOS ŽEMĖS FONDO ŽEMĖS PLANO SUTARTINIAI ŽENKLAI

- 65a / 0,63 — Kiti LŽF plotai
- 369 / 5,1524 — LŽF žemei priskirti anksčiau patvirtintame žemės reformos žemėtvarkos projekte ar jam prilyginamuose žemės sklypų planuose suprojektuoti žemės sklypai

SUDERINTA:
Nacionalinės žemės tarnybos prie Aplinkos ministerijos Šiaulių apygardos žemės tvarkymo ir administravimo skyrius _____
(pareigos) (vardas ir pavardė) (parašas) (data)

PATVIRTINTA:
Nacionalinės žemės tarnybos prie Aplinkos ministerijos Šiaulių apygardos žemės tvarkymo ir administravimo skyrius _____ įsakymu Nr._____
(data)

Laisvos žemės fondo žemės plano rengėjas:
Valstybės įmonė ŽŪDC Žemės tvarkymo ir geodezijos departamento Šiaulių žemėtvarkos ir geodezijos skyrius
(juridinio asmens ar kitos užsienio organizacijos pavadinimas, kai plano rengėjas dirba juridiniame asmenyje ar kitoje užsienio organizacijoje)
Skyriaus vadovė Danutė Tvaranavičienė
Vyr. specialistė Ramutė Valeškienė 2R-ŽR-164
(Plano rengėjo vardas ir pavardė, parašas, data, kvalifikacijos pažymėjimo Nr.)