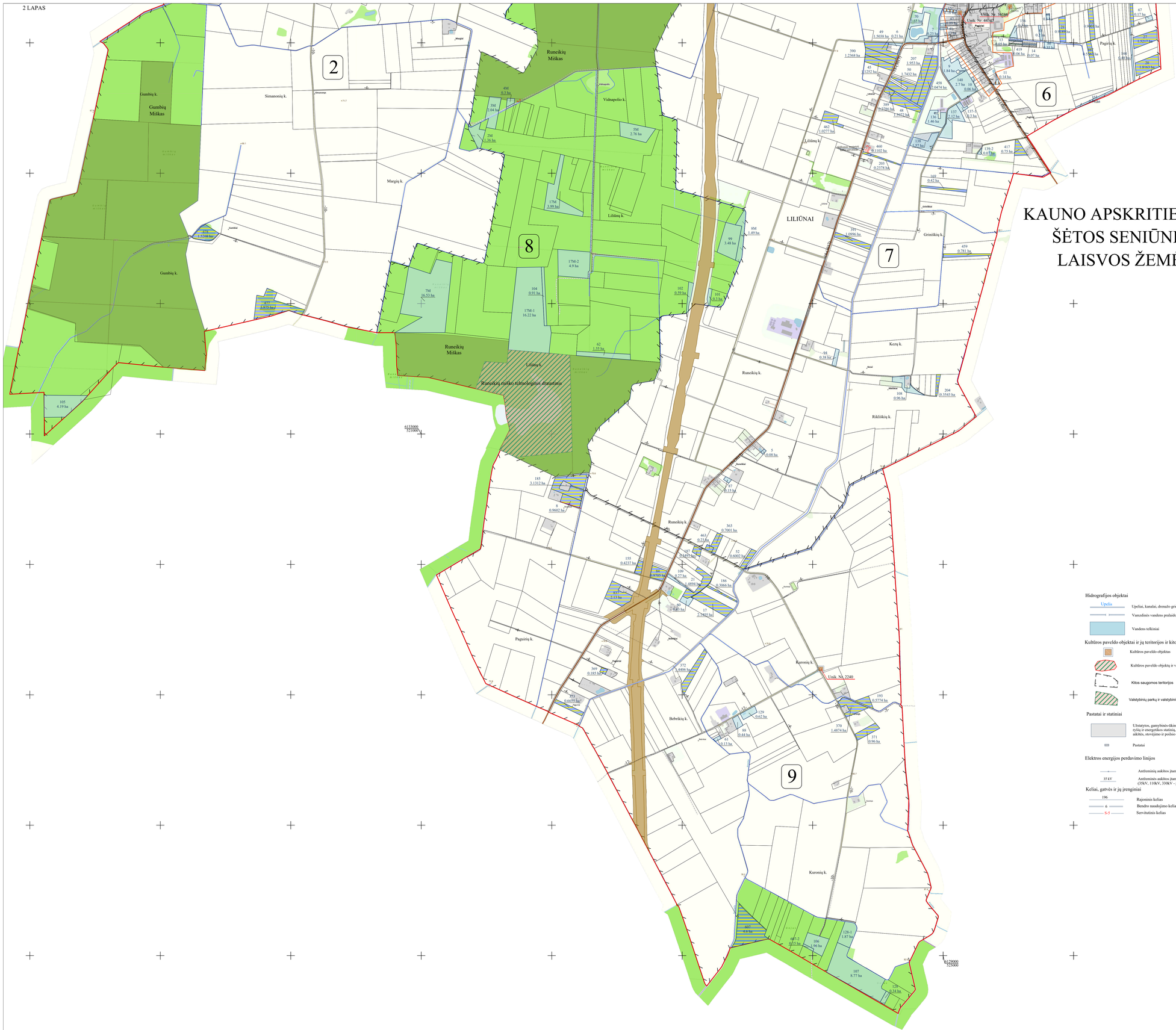

KAUNO APSKRITIES KĖDAINIŲ RAJONO (SAVIVALDYBĖS) ŠĖTOS SENIŪNIJOS PAGIRIŲ KADASTRO VIETOVĖS LAISVOS ŽEMĖS FONDO ŽEMĖS PLANAS M1:10000 2026 (2 LAPAS)

Hidrografijos objektai

- Upelis — Upeliai, kanalai, drenažo grioviai
- Vamzdinės vandens praleidos, diukeriai
- Vandens telkiniai

Kultūros paveldo objektai ir jų teritorijos ir kitos saugomos teritorijos

- Kultūros paveldo objektas
- Kultūros paveldo objektų ir vietovių teritorija
- Kitos saugomos teritorijos
- Valstybinių parkų ir valstybinių draustinių riba

Pastatai ir statiniai

- Užstatytos, gamybinės-tikinės, elektros pastočių bei kitų ryšių ir energetikos statinių, vandens vidymo įrenginių teritorijos, aikštės, stovėjimo ir poilsio aikštelės, kiemai
- Pastatai

Elektros energijos perdavimo linijos

- Antžeminių aukštos įtampos elektros energijos perdavimo linijų atramos
- 35 kV — Antžeminės aukštos įtampos elektros energijos perdavimo linijos (35kV, 110kV, 330kV - įtampos reikšmė)

Keliai, gatvės ir jų įrenginiai

- 196 — Rajoninis kelias
- 6 — Bendro naudojimo kelias
- S-5 — Servitutinis kelias

LAISVOS ŽEMĖS FONDO ŽEMĖS PLANO SUTARTINIAI ŽENKLAI

- 1 / 0,11 — Kiti LŽF plotai
- 1 / 0,11 — Asmeninio ūkio teritorijoje nustatyti LŽF plotai
- 1 / 0,11 — LŽF žemei priskirti ankščiau patvirtintame žemės reformos žemėtvarkos projekte ar jam prilyginamuose žemės sklypų planuose suprojektnoti žemės sklypai
- 1 / 0,11 — LŽF plotai, kuriuos pagal bendrojo teritorijų planavimo dokumentus numatyta ne žemės ūkio veiklai

KARTOGRAFINIO PAGRINDO SUTARTINIAI ŽENKLAI

Valstybinis administracinis suskirstymas

- Kadastro vietovės riba
- Bloko riba
- Urbanistinė plėtra
- Valstybės saugomų teritorijų riba

Žemės ūkio naudmenos

- Ariamoji žemė
- Sodai
- Pelkė

Augmenija

- Valstybinės reikšmės miškas
- Miškas
- Kvartalinės miško linijos ir proskynos

SUDERINTA:
Nacionalinės žemės tarnybos prie Aplinkos ministerijos _____
skyriaus _____
(data) (parašas) (vardas ir pavardė) (pareigos)

PATVIRTINTA:
Nacionalinės žemės tarnybos prie Aplinkos ministerijos
_____ vedėjo _____ įsakymu Nr._____
(data) (teritorinio skyriaus pavadinimas)

Laisvos žemės fondo žemės plano rengėjas (Pagirių k.v.):
UAB "TopoEra"
(juridinio asmens ar kitos užsienio organizacijos pavadinimas, kai plano rengėjas dirba
2R-ŽR-203 Dainius Žemaitis
juridiniame asmenyje ar kitoje užsienio organizacijoje)

Lietuvos Respublikos teritorijos M 1:10 000 georeferencinio pagrindo duomenų bazė GDR10LT, 2019,

NŽT NACIONALINĖ ŽEMĖS TARNYBA PRIE APLINKOS MINISTERIJOS

© Nacionalinė žemės tarnyba prie Aplinkos ministerijos