NACIONALINĖS ŽEMĖS TARNYBOS PRIE APLINKOS MINISTERIJOS VILNIAUS APYGARDOS ŽEMĖS TVARKYMO IR ADMINISTRAVIMO SKYRIAUS VEDĖJAS

ĮSAKYMAS DĖL VILNIAUS APSKRITIES ŠALČININKŲ RAJONO SAVIVALDYBĖS GERVIŠKIŲ SENIŪNIJOS GERVIŠKIŲ KADASTRO VIETOVĖS ŽEMĖS REFORMOS ŽEMĖTVARKOS PROJEKTO RENGIMO

2026 m. Nr. 2RKĮ-

Vilnius

Vadovaudamasi Lietuvos Respublikos žemės įstatymo 32 straipsnio 3 dalies 6 punktu, Lietuvos Respublikos žemės reformos įstatymo 19 straipsniu, Žemės reformos žemėtvarkos projektų rengimo ir įgyvendinimo tvarkos aprašo, patvirtinto Lietuvos Respublikos Vyriausybės 1998 m. balandžio 1 d. nutarimu Nr. 385 „Dėl žemės reformos vykdymo kaimo gyvenamojoje vietovėje“, 3 punktu, Žemės reformos žemėtvarkos projektų ir jiems prilyginamų žemės sklypų planų rengimo ir įgyvendinimo metodikos, patvirtintos Lietuvos Respublikos žemės ir miškų ūkio ministerijos 1998 m. balandžio 23 d. įsakymu Nr. 207 „Dėl Žemės reformos žemėtvarkos projektų ir jiems prilyginamų žemės sklypų planų rengimo ir įgyvendinimo metodikos patvirtinimo“, 27, 28 ir 29 punktais, veikdama pagal Nacionalinės žemės tarnybos prie Aplinkos ministerijos direktoriaus 2024 m. rugpjūčio 30 d. įgaliojimą Nr. 1Į-414-(1.9 E.) „Dėl teritorijų planavimo dokumentų rengimo ir kitų funkcijų atlikimo“ ir atsižvelgdama į Vilniaus apskrities Šalčininkų rajono savivaldybės Gerviškių seniūnijos Gerviškių kadastro vietovės žemės reformos žemėtvarkos projektą rengiančios Valstybės įmonės Žemės ūkio duomenų centro vyr. specialistės Žanos Aleksejevos pateiktus dokumentus (duomenis):

1. N u s p r e n d ž i u:

1.1. rengti Vilniaus apskrities Šalčininkų rajono savivaldybės Gerviškių seniūnijos Gerviškių kadastro vietovės žemės reformos žemėtvarkos projektą.

2. T v i r t i n u:

2.1. 768,0802 ha ploto teritoriją Vilniaus apskrities Šalčininkų rajono savivaldybės Gerviškių seniūnijos Gerviškių kadastro vietovės žemės reformos žemėtvarkos projektui rengti ir jos ribas;

2.2. Vilniaus apskrities Šalčininkų rajono savivaldybės Gerviškių seniūnijos Gerviškių kadastro vietovėje nustatytų laisvos žemės fondo žemės (LŽF) plotų (ha) žiniaraštį (pridedamas);

2.3. Vilniaus apskrities Šalčininkų rajono savivaldybės Gerviškių seniūnijos Gerviškių kadastro vietovės laisvos žemės fondo žemės planą M 1:10 000 (pridedamas).

3. N u s t a t a u, kad :

3.1. Vilniaus apskrities Šalčininkų rajono savivaldybės Gerviškių seniūnijos Gerviškių kadastro vietovės žemės reformos žemėtvarkos projekto rengimo pradžia – 2026 m. gegužės 29 d.;

3.2. asmenys, pageidaujantys šio įsakymo 2.1 papunktyje nurodytoje teritorijoje gauti žemės nuosavybėn neatlygintinai, jos pirkti arba nuomoti iš valstybės, gauti neatlygintinai naudotis ar patikėjimo teise valdyti, prašymus gali pateikti Nacionalinės žemės tarnybos prie Aplinkos ministerijos Vilniaus apygardos žemės tvarkymo ir administravimo skyriui iki 2026 m. gegužės 15 d.;

3.3. Vilniaus apskrities Šalčininkų rajono savivaldybės Gerviškių seniūnijos Gerviškių kadastro vietovės žemės reformos žemėtvarkos projektas turi būti parengtas iki 2026 m. gruodžio 31 d.

4. Į p a r e i g o j u:

4.1. Nacionalinės žemės tarnybos prie Aplinkos ministerijos Vilniaus apygardos žemės tvarkymo ir administravimo skyriaus vyriausiąjį specialistą Arturą Vasiukevič nedelsiant inicijuoti informacijos spaudoje paskelbimą apie šio įsakymo 2.1 papunktyje nurodytoje teritorijoje pradedamą rengti žemės reformos žemėtvarkos projektą;

4.2. Nacionalinės žemės tarnybos prie Aplinkos ministerijos Vilniaus apygardos žemės tvarkymo ir administravimo skyriaus vyriausiąjį specialistą Arturą Vasiukevič šį įsakymą per 1 darbo dieną nuo jo priėmimo paskelbti Nacionalinės žemės tarnybos prie Aplinkos ministerijos interneto svetainėje (adresas – http://www.nzt.lrv.lt).

Šis įsakymas gali būti skundžiamas Nacionalinės žemės tarnybos prie Aplinkos ministerijos direktoriui Lietuvos Respublikos žemės reformos įstatymo 18 straipsnio ir Išankstinio ginčų nagrinėjimo Nacionalinėje žemės tarnyboje prie Aplinkos ministerijos ne teismo tvarka taisyklių, patvirtintų Nacionalinės žemės tarnybos prie Aplinkos ministerijos direktoriaus 2024 m. gegužės 10 d. įsakymu Nr. 1P-139-(1.1 E.) „Dėl Išankstinio ginčų nagrinėjimo Nacionalinėje žemės tarnyboje prie Aplinkos ministerijos ne teismo tvarka taisyklių patvirtinimo“, nustatyta tvarka ir terminais“.

Vedėja Laima Matulytė

VILNIAUS APSKRITIES ŠALČININKŲ RAJONO (SAVIVALDYBĖS) GERVIŠKIŲ SENIŪNIJOS GERVIŠKIŲ KADASTRO VIETOVĖS LAISVOS ŽEMĖS FONDO ŽEMĖS PLANAS

M 1:10 000

2026 m.

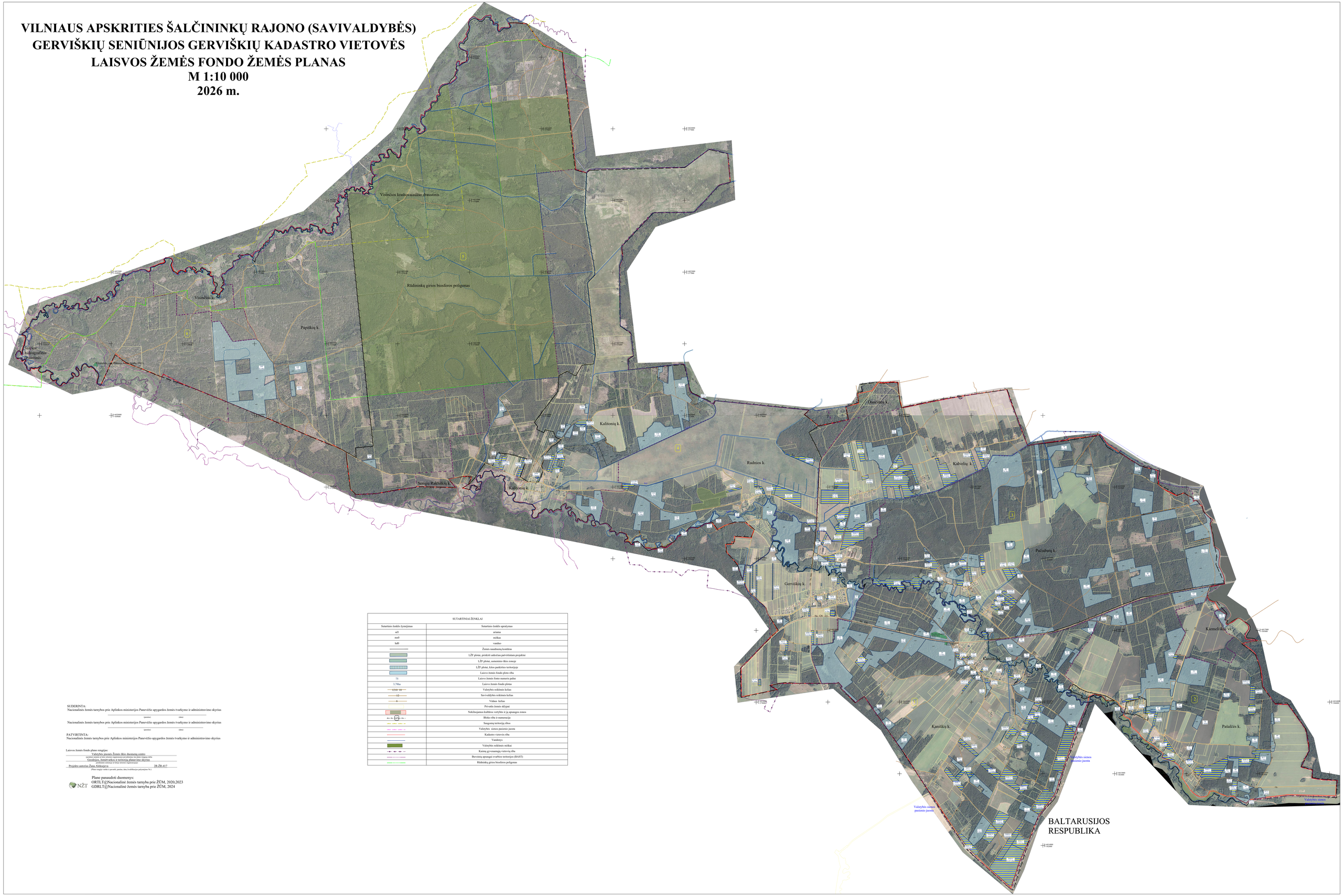

SUTARTINIAI ŽENKLAI	
Sutartinio ženklo žymėjimas	Sutartinio ženklo aprašymas
ar1	ariamas
mi0	miškas
hd0	vanduo
	Žemės naudmenų kontūras
	LŽF plotai, priskirti ankstesiu patvirtintam projektui
	LŽF plotai, numeniniu tikio zonoje
	LŽF plotai, kitos paskirties teritorijoje
	Laisvo žemės fondo plato riba
75	Laisvo žemės fonto numeris paline
3,78ha	Laisvo žemės fondo plotas
17/19 - 19	Valstybės reikšmės kelias
13	Savivaldybės reikšmės kelias
4	Vidaus kelias
	Privatūs žemės skypai
	Nekilnojamos kultūros vertybės ir jų apsaugos zonos
	Bloko riba ir numeracija
	Saugomų teritorijų ribos
	Valstybės sienos pasiemio juosta
	Kadastro vietovės riba
	Vandenys
	Valstybės reikšmės miškai
	Kaimų gyvenamųjų vietovių riba
	Buveinių apsaugai svarbios teritorijos (BAST)
	Rūdininkų girios biosferos poligonas

SUDERINTA:
Nacionalinės žemės tarnybos prie Aplinkos ministerijos Panevėžio apygardos žemės tvarkymo ir administravimo skyrius

(pareigos) (data)

Nacionalinės žemės tarnybos prie Aplinkos ministerijos Panevėžio apygardos žemės tvarkymo ir administravimo skyrius

(pareigos) (data)

PATVIRTINTA:
Nacionalinės žemės tarnybos prie Aplinkos ministerijos Panevėžio apygardos žemės tvarkymo ir administravimo skyrius

Laisvos žemės fondo plano rengėjas:
Valstybės įmonės Žemės ūkio duomenų centro
(juridinio asmens, kuriam buvo organizuojamos projektavimo ar plano sutarties dėka)
Geodezijos, žemėtvarkos ir teritorijų planavimo skyrius
(struktūrinis padalinys)
Projektko autorius Žana Aleksejeva 2R-ZR-417
(Plano rengėjo vardas ir pavardė, pastas, data, kvalifikacijos pažymėjimo Nr.)

Plane panaudoti duomenys:
ORTLT@Nacionalinė žemės tarnyba prie ŽŪM, 2020,2023
GDRLT@Nacionalinė žemės tarnyba prie ŽŪM, 2024

NŽT

Žemės reformos žemėtvarkos projektų ir jiems prilyginamų žemės sklypų planų rengimo ir įgyvendinimo metodikos 4 priedas

VILNIAUS APSKRITIES ŠALČININKŲ RAJONO GERVIŠKIŲ SENIŪNIJOS GERVIŠKIŲ KADASTRO VIETOVĖJE NUSTATYTŲ LAISVOS VALSTYBINĖS ŽEMĖS (LŽF) PLOTŲ (HA) ŽINIARAŠTIS
2026-04-02 Nr. 1

Kadastro vietovės bloko Nr.	Sklypo Nr	Kaimo pavadinimas	Bendras LŽF plotas	Iš jų, saugotinose teritorijose	LŽF sklypų žemės naudmenų plotų eksplikacija, (ha)										Laisvo žemės fondo žemei priskirto žemės sklypo, kuris suprojektuotas žemės reformos žemėtvarkos projekte ar jam prilyginamo žemės sklypų planuose, projektinis numeris ir įsakymo, kurio patvirtintas žemės reformos žemėtvarkos projektas ar jam prilyginamas žemės sklypo planas, priėmimo data	Pastabos
					žemės ūkio naudmenos				Miškas	Iš jo, saugotinose teritorijose	Vandens telkiniai	Iš jų, saugotinose teritorijose	Kitos žemės naudmenos	Iš jų, saugotinose teritorijose, ha		
					Iš viso	Iš jų, saugotinose teritorijose	Iš jo, ariama žemė	Iš jų, saugotinose teritorijose								
1	2	3	4		5	6	7		8		9		10		11	12
LŽF plotai, kuriuos nuo 2004 m. rugpjūčio 7 d. naudoja žemės ūkio veiklos subjektai, atitinkantys Lietuvos Respublikos žemės ūkio paskirties žemės įsigijimo įstatymo 2 straipsnio 1 dalies 1 punkte nurodytas sąlygas																
LŽF plotai, kuriuos pagal bendrojo teritorijų planavimo dokumentus numatyta naudoti ne žemės ūkio veiklai																
Asmeninio ūkio teritorijoje nustatyti LŽF plotai																

LŽF priskirti įsiterpę laisvos valstybės žemės plotai																
0001	7	Kaniūkų	0.1400		0.1400										-	-
0002	194	Pašalčės	0.1000		0.1000											
0003	106	Kalvelių	0.3400						0.3400						-	-
Kiti LŽF plotai																
0002	51	Pašalčės	0.4200						0.4200						-	-
0002	135-2	Pašalčės	0.6700		0.6200								0.0500		2017-11-10	8515/0002:0484, Nuoma
0003	181-1	Pačiabatų	0.8000		0.8000										2008-06-01	8515/0003:0343, Nuoma
0003	181-2	Pačiabatų	0.5600		0.5600										2008-06-01	8515/0003:0342, Nuoma
0001	N-436	Kaniūkų	0.1000		0.1000										-	8515/0001:0037, Nuoma
0002	N-438	Pašalčės	0.2300		0.2300										-	8515/0002:0510, Nuoma
0002	N-440	Pašalčės	0.1800		0.1800										-	8515/0002:0099 dalis, Nuoma
0003	N-439-4	Pačiabatų	0.7500		0.7500										-	8515/0003:0243, Nuoma
0003	N-441-1	Pačiabatų	1.5000		1.5000										-	8515/0003:0309, Nuoma
0003	N-441-2	Pačiabatų	0.7000		0.7000										-	8515/0003:0308, Nuoma
0001	N2131	Gerviškių	0.5000		0.5000										2024-05-24 Nr.2VĮ-720-(15.2.1E)	8515/0001:0468, Nuoma
0003	N-435	Kalvelių	8.1000		8.1000										-	8515/0003:0254, Nuoma
0003	N-439-1	Kalvelių	1.0000		1.0000										-	8515/0003:0242, Nuoma
0003	N-439-2	Kalvelių	2.0500		2.0500										-	8515/0003:0244, Nuoma
0003	N-439-3	Kalvelių	0.4500		0.4500										-	8515/0003:0241, Nuoma
0004	N-437	Rudnios	5.8064		5.8064										-	8515/0004:0147, Nuoma
0003	2044-1	Gerviškių	5.9703		5.9703										2015-11-03 ir 2024-05-24 Nr.2VĮ-720-(15.2.1E)	8515/0003:0306, Nuoma
0003	2044-2	Kalvelių	5.1107		5.1107										2015-11-03 ir 2024-05-24 Nr.2VĮ-720-(15.2.1E)	8515/0003:0301, Nuoma
0003	2044-3	Kalvelių	0.8971		0.8971										2015-11-03 ir 2024-05-24 Nr.2VĮ-720-(15.2.1E)	8515/0003:0304, Nuoma

0003	2044-4	Kalvelių	1.3794		1.3794										2015-11-03 ir 2024-05-24 Nr.2VĮ-720-(15.2.1E)	8515/0003:0302, Nuoma
0002	2045-1	Pašalčės	0.3000		0.3000										2015-11-03	8515/0002:0496, Nuoma
0002	2045-2	Pašalčės	0.5500		0.5500										2015-11-03	8515/0002:0495, Nuoma
0001	2046-1	Kaniūkų	1.5000		1.5000										2015-11-03	8515/0001:0495, Nuoma
0001	2046-2	Kaniūkų	1.4000		1.4000										2015-11-03	8515/0001:0496, Nuoma
0001	2046-3	Kaniūkų	1.1500		1.1500										2015-11-03	8515/0001:0423, Nuoma
0001	2046-4	Kaniūkų	1.3283		1.3283										2015-11-03	8515/0001:0422, Nuoma
0001	2046-5	Gerviškių	1.7132		1.7132										2015-11-03	8515/0001:0499, Nuoma
0004	2047-1	Rudnios	0.4800		0.4800										2015-11-03	8515/0004:0175, Nuoma
0004	2047-2	Kalitonių	0.8561		0.8561										2015-11-03	8515/0004:0172, Nuoma
0004	2047-3	Kalitonių	1.1709		1.1709										2015-11-03	8515/0004:0174, Nuoma
0004	2047-4	Kalitonių	0.7774		0.7774										2015-11-03	8515/0004:0173, Nuoma
0001	2048-1	Kaniūkų	2.3555		2.3555										2015-11-03	8515/0001:0513, Nuoma
0001	2048-2	Kaniūkų	1.1400		1.1400										2015-11-03	8515/0001:0512, Nuoma
0001	2048-3-1	Kaniūkų	4.8303		4.8303										2015-11-03 ir 2024-05-24 Nr.2VĮ-720-(15.2.1E)	8515/0001:0511, Nuoma
0001	2048-3-2	Kaniūkų	1.2494		1.2494										2015-11-03 ir 2024-05-24 Nr.2VĮ-720-(15.2.1E)	8515/0001:0510, Nuoma
0001	2048-4	Kaniūkų	1.7000		1.7000										2015-11-03	8515/0001:0507, Nuoma
0001	2048-6	Kaniūkų	4.0285		4.0285										2015-11-03	8515/0001:0508, Nuoma
0002	2048-7	Pašalčės	1.3452		1.3452										2015-11-03	8515/0002:0492, Nuoma
0003	2044-5	Kalvelių	1.6081		1.6081										2015-11-03 ir 2024-05-24 Nr.2VĮ-720-(15.2.1E)	8515/0003:0299, Nuoma
0001	2044-6	Kaniūkų	13.8714		13.8714										2015-11-03 ir 2024-05-24 Nr.2VĮ-720-(15.2.1E)	8515/0001:0517, Nuoma

0001	2044-7	Kaniūkų	2.9993		2.9993										2015-11-03 ir 2024-05-24 Nr.2VĮ-720-(15.2.1E)	8515/0001:0516, Nuoma
0001	2044-8	Kaniūkų	3.6207		3.6207										2015-11-03 ir 2024-05-24 Nr.2VĮ-720-(15.2.1E)	8515/0001:0520, Nuoma
0001	2044-9	Kaniūkų	3.0092		3.0092										2015-11-03 ir 2024-05-24 Nr.2VĮ-720-(15.2.1E)	8515/0001:0515, Nuoma
0001	2044-10	Kaniūkų	2.5039		2.5039										2015-11-03 ir 2024-05-24 Nr.2VĮ-720-(15.2.1E)	8515/0001:0521, Nuoma
0003	2044-11	Kalvelių	1.3858		1.3858										2015-11-03 ir 2024-05-24 Nr.2VĮ-720-(15.2.1E)	8515/0003:0323, Nuoma
0003	2044-12	Kalvelių	3.4102		3.4102										2015-11-03 ir 2024-05-24 Nr.2VĮ-720-(15.2.1E)	8515/0003:0300, Nuoma
0003	2044-13	Kalvelių	1.3013		1.3013										2015-11-03 ir 2024-05-24 Nr.2VĮ-720-(15.2.1E)	8515/0003:0303, Nuoma
0004	2044-14	Rudnios	2.1700		2.1700										2015-11-03 ir 2024-05-24 Nr.2VĮ-720-(15.2.1E)	8515/0004:0170, Nuoma
0003	2044-15	Kalvelių	12.5571		12.5571										2015-11-03 ir 2024-05-24 Nr.2VĮ-720-(15.2.1E)	8515/0003:0305, Nuoma
0002	2049-1	Pašalčės	7.6985		1.0000				6.6985						2015-11-03	8515/0002:0501
0002	2049-2-1	Pašalčės	0.2159						0.2159						2015-11-03	8515/0002:0503, Nuoma
0002	2049-2-2	Pašalčės	1.3001		0.6001				0.7000						2015-11-03	8515/0002:0504, LN
0002	2049-3	Pašalčės	1.1828		0.1828								1.0000		2015-11-03	8515/0002:0500
0002	2049-4	Pašalčės	4.1032						4.0000				0.1032		2015-11-03	8515/0002:0502
0001	2049-5-1	Kaniūkų	9.2264						9.0000				0.2264		2015-11-03	8515/0001:0533
0001	2049-5-2	Kaniūkų	0.2855						0.2855						2015-11-03	8515/0001:0534
0001	2049-6	Kaniūkų	5.4450		3.4450				2.0000						2015-11-03	8515/0001:0531
0001	2049-7	Kaniūkų	2.2789		0.2789				2.0000						2015-11-03	8515/0001:0532
0003	2050-1	Pačiabatų	1.3281		1.3281										2017-11-10	8515/0003:0317, Nuoma
0003	2050-2	Pačiabatų	1.2191		1.2191										2017-11-10	8515/0003:0316, Nuoma
0003	2050-3	Pačiabatų	0.6739		0.6739										2017-11-10	8515/0003:0318, Nuoma
0003	2051-1	Gerviškių	1.0518		1.0518										2015-11-03	8515/0003:0285, Nuoma
0003	2051-2	Gerviškių	0.9325		0.9325										2015-11-03	8515/0003:0284, Nuoma
0001	2051-3	Kaniūkų	0.6876										0.6876		2015-11-03	8515/0001:0494, Nuoma
0002	2052	Pašalčės	0.4500		0.4500										2015-11-03	8515/0002:0483, Nuoma

0001	2053	Kaniūkų	1.7243		1.4500								0.2743		2015-11-03	8515/0001:0500, Nuoma
0004	2054-1	Rudnios	0.5510		0.5510										2015-11-03	8515/0004:0152, Nuoma
0004	2054-2	Kalitonių	2.5750		2.1750								0.4000		2015-11-03	8515/0004:0151, Nuoma
0002	2055	Pašalčės	1.1312		0.8212								0.3100		2015-11-03	8515/0002:0482, Nuoma
0001	2071	Kaniūkų	0.8820		0.8820										2016-05-30	8515/0001:0506, Nuoma
0002	2072	Pašalčės	0.7090		0.7090										2016-05-30	8515/0002:0494, Nuoma
0001	2073-1	Gerviškių	0.3500		0.3500										2016-05-30	8515/0001:0525, Nuoma
0001	2073-2	Gerviškių	0.4782		0.4782										2016-05-30	8515/0001:0530, Nuoma
0002	2073-3	Pašalčės	0.7251		0.7251										2016-05-30 ir 2024-05-24 Nr.2VĮ-720-(15.2.1E)	8515/0002:0499, Nuoma
0001	2073-5	Gerviškių	0.0900		0.0900										2016-05-30	Nuoma
0001	2073-6	Gerviškių	0.2600										0.2600		2016-05-30	Nuoma
0001	2073-7	Gerviškių	0.1282		0.1282										2016-05-30	8515/0001:0528, Nuoma
0001	2073-9	Kaniūkų	0.2600		0.2600										2016-05-30	Nuoma
0001	2073-10	Kaniūkų	0.1000		0.1000										2016-05-30	Nuoma
0001	2073-11	Kaniūkų	0.3500		0.3500										2016-05-30	Nuoma
0001	2073-12	Kaniūkų	0.4221		0.4221										2016-05-30	8515/0001:0529, Nuoma
0001	2073-13	Kaniūkų	0.6189		0.6189										2016-05-30	8515/0001:0527, Nuoma
0001	2073-14	Kaniūkų	0.3831										0.3831		2016-05-30	8515/0001:0526, Nuoma
0004	2073-15	Rudnios	0.3439		0.3439										2016-05-30	8515/0004:0177, Nuoma
0003	2073-16	Pačiabatų	6.8000		5.7000								1.1000		2016-05-30	Nuoma
0004	2073-17	Rudnios	0.4800		0.4800										2016-05-30	Nuoma
0004	2073-18	Rudnios	0.2900		0.2500								0.0400		2016-05-30	Nuoma
0004	2073-19	Kalitonių	0.9127		0.7090				0.2037						2016-05-30	8515/0004:0176, Nuoma
0001	2078	Gerviškių	0.1587		0.1587										2016-07-29	8515/0001:0509, Nuoma
0001	2090-1	Gerviškių	0.6500		0.6500										2017-11-10	Nuoma

0001	2090-2	Gerviškių	0.2790		0.2790										2017-11-10	8515/0001:0555, Nuoma
0001	2090-3	Gerviškių	0.6340		0.6340										2017-11-10	8515/0001:0553, Nuoma
0001	2090-4	Gerviškių	0.2985		0.2985										2017-11-10	8515/0001:0554, Nuoma
0003	2091	Kalvelių	3.0000		3.0000										2017-11-10 ir 2024-05-24 Nr.2VĮ-720-(15.2.1E)	Nuoma
0003	2093	Pačiabatų	0.6350		0.6350										2017-11-10	8515/0003:0344, Nuoma
0005	2094	Kalitonių	0.2466		0.2466										2017-11-10	8515/0005:0094, Nuoma
0001	1	Kaniūkų	4.0100						4.0100						-	-
0001	1-1-1	Kaniūkų	5.6000						5.6000						-	-
0001	1-3	Kaniūkų	1.4200						1.4200						-	-
0001	1-4	Kaniūkų	0.2900						0.2400				0.0500		-	-
0001	2	Kaniūkų	6.9200						6.9200						-	-
0001	3	Kaniūkų	7.5200						7.5200						-	-
0001	4	Kaniūkų	11.0500						11.0500						-	-
0001	5	Kaniūkų	3.4000		0.2400				2.8200				0.3400		-	-
0001	12	Kaniūkų	1.0900						1.0900						-	-
0001	13	Kaniūkų	0.1900		0.0200				0.1300				0.0400		-	-
0001	14	Kaniūkų	0.2000						0.2000						-	-
0001	16	Kaniūkų	5.3000		0.2000				5.0600				0.0400		-	-
0001	N2134	Kaniūkų	0.1100		0.1100										2024-05-24 Nr.2VĮ-720-(15.2.1E)	Nuoma
0001	20	Kaniūkų	3.6400						3.5000				0.1400		-	-
0001	20-1	Kaniūkų	1.1300		0.1100				0.8900				0.1300		-	-
0001	21	Kaniūkų	2.5400						2.5400						-	-
0001	22	Kaniūkų	1.6300						1.6300						-	-
0001	23	Kaniūkų	0.5600						0.5600						-	-
0001	24	Gerviškių	28.8000		2.3000				25.8400				0.6600		-	-
0001	25	Gerviškių	22.0000						21.8500				0.1500		-	-
0001	26	Kaniūkų	12.9800		0.9000				12.0800						-	-
0001	26-1	Kaniūkų	1.0900						1.0900						-	-
0001	29	Kaniūkų	10.9600		6.9500				3.8500				0.1600		-	-
0001	30	Kaniūkų	5.3100						5.3100						-	-
0001	31	Kaniūkų	4.1800						4.1800						-	-
0001	32	Kaniūkų	6.0000						1.6000		3.6000		0.8000		-	-
0001	33	Kaniūkų	1.2400		0.3000				0.8900				0.0500		-	-

0001	37	Gerviškių	1.1000						0.5100				0.5900		-	-
0001	38	Gerviškių	0.7000						0.1500				0.5500		-	-
0001	43	Gerviškių	0.5500						0.5500						-	-
0002	47-1	Pašalčės	0.0500						0.0500						-	-
0002	47-1-1	Pašalčės	1.0900						1.0900						-	-
0002	47-2	Pašalčės	1.0700						1.0700						-	-
0002	47	Pašalčės	2.1100						2.1100						-	-
0002	48	Pašalčės	2.4500						2.4500						-	-
0002	48-1	Pašalčės	0.7500						0.7500						-	-
0002	48-2	Pašalčės	2.7500						2.7500						-	-
0002	49	Pašalčės	1.1600						1.1600						-	-
0002	50-1	Pašalčės	0.8200		0.3500				0.4700						-	-
0002	50	Pašalčės	1.9700						1.9700						-	-
0002	53	Kiemeliškių vs.	13.3100						13.3100						-	-
0002	54	Kiemeliškių vs.	2.1800						2.1800						-	-
0002	55	Pašalčės	0.7900						0.5000				0.2900		-	-
0002	56	Pašalčės	1.4500						1.4500						-	-
0002	57	Pašalčės	0.7700		0.0500				0.6400				0.0800		-	-
0002	61	Pašalčės	2.7000		0.4000				2.0000				0.3000		-	-
0002	62	Pašalčės	22.1000						22.1000						-	-
0002	63	Pašalčės	8.0200						8.0200						-	-
0002	64	Pašalčės	2.9500						2.9500						-	-
0002	65	Pašalčės	4.5000						4.5000						-	-
0002	65-1	Pašalčės	0.5900						0.5900						-	-
0002	66-1	Pašalčės	1.9500						1.9000				0.0500		-	-
0002	66	Pašalčės	3.6000						3.6000						-	-
0002	68	Pašalčės	0.3700						0.3700						-	-
0002	69	Kaniūkų	5.0600						5.0600						-	-
0002	69-1	Kaniūkų	0.3100						0.3100						-	-
0002	70	Kaniūkų	0.2800						0.2800						-	-
0002	71	Kaniūkų	0.8700						0.8700						-	-
0002	72	Kaniūkų	2.0700		0.9900				1.0800						-	-
0002	73	Kaniūkų	1.0300						0.9300				0.1000		-	-
0003	74	Pačiabatų	31.2000						31.2000						-	-
0003	75	Pačiabatų	0.7500						0.7500						-	-
0003	76	Pačiabatų	8.4000						8.4000						-	-
0003	77	Pačiabatų	8.1800						8.1800						-	-

0003	77-7	Pačiabatų	0.9600						0.9600						-	-
0003	77-8	Pačiabatų	1.4300						1.4300						-	-
0003	78-1	Pačiabatų	4.3800						4.3800						-	-
0003	78	Pačiabatų	11.2000						9.6300				1.5700		-	-
0003	79	Pačiabatų	4.5500						4.5500						-	-
0003	80	Pačiabatų	24.3000						22.6200				1.6800		-	-
0003	81	Pačiabatų	1.3300						1.3300						-	-
0003	82	Pačiabatų	1.6500						1.6500						-	-
0003	83	Pačiabatų	0.5900		0.1300				0.4600						-	-
0003	84	Pačiabatų	2.7200						2.7200						-	-
0003	84-1	Pačiabatų	8.5500						8.5500						-	-
0003	85	Pačiabatų	13.1600						13.1600						-	-
0003	86	Pačiabatų	10.7000						10.1400				0.5600		-	-
0003	89	Pačiabatų	0.2500								0.1500		0.1000		-	-
0003	90	Pačiabatų	5.4400		1.6400				2.2300				1.5700		-	-
0003	91	Pačiabatų	0.1200		0.1200										-	-
0003	92	Pačiabatų	7.9800		2.0800				5.6000				0.3000		-	-
0003	93-1	Pačiabatų	0.6900		0.4700				0.2200						-	-
0003	95-1	Pačiabatų	1.0000						0.6500				0.3500		-	-
0003	96	Gerviškių	1.1200						0.9700				0.1500		-	-
0003	97	Kalvelių	6.8800		1.4300				5.4500						-	-
0003	98	Kalvelių	1.0700						1.0700						-	-
0003	100	Gerviškių	1.1800						0.4700				0.7100		-	-
0003	N2132-1	Gerviškių	0.4400		0.4400										2024-05-24 Nr.2VĮ-720-(15.2.1E)	Nuoma
0003	N2132-2	Gerviškių	0.3000		0.3000										2024-05-24 Nr.2VĮ-720-(15.2.1E)	Nuoma
0003	102-1	Gerviškių	0.8000										0.8000		-	Statiniai
0003	102	Gerviškių	0.3600		0.2000								0.1600		-	-
0003	102-2	Gerviškių	0.9800		0.1400				0.6900				0.1500		-	-
0003	103	Kalvelių	0.3900						0.3200				0.0700		-	-
0003	110	Kalvelių	10.0600		0.1600				9.9000						-	-
0003	112	Kalvelių	0.9000						0.9000						-	-
0004	115	Kalitonių	16.9400						16.9400						-	-
0004	115-1	Kalitonių	0.3600										0.3600		-	-
0004	116	Kalitonių	11.6700						11.6700						-	-
0004	117	Kalitonių	1.8900						1.8900						-	-
0003	111	Pačiabatų	1.3100		1.1300								0.1800		-	-
0004	122	Kalitonių	0.3300						0.3300						-	-

0004	122-1	Kalitonių	0.1000						0.0500				0.0500		-	-
0004	123	Kalitonių	1.1000						1.1000						-	-
0004	124	Kalitonių	0.4700						0.4700						-	-
0004	125	Kalitonių	1.3000		0.1500				1.1500						-	-
0004	126	Kalitonių	0.6400						0.6400						-	-
0004	128	Kalitonių	0.4000						0.4000						-	-
0004	133	Kalitonių	8.9600						8.8000				0.1600		-	-
0004	134	Rudnios	7.9000						7.9000						-	-
0004	134-1	Rudnios	8.2500						8.2500						-	-
0004	136	Rudnios	0.9300										0.9300		-	-
0004	138	Rudnios	0.2100										0.2100		-	-
0004	140	Rudnios	0.5600		0.2200								0.3400		-	-
0004	141	Rudnios	1.2700						0.1500				1.1200		-	-
0004	142	Rudnios	0.6700										0.6700		-	-
0004	143	Rudnios	1.6000						1.5000				0.1000		-	-
0004	144	Rudnios	4.4500		0.4700				3.3200				0.6600		-	-
0004	147	Rudnios	0.9600						0.9600						-	-
0004	148	Rudnios	16.1000						16.1000						-	-
0004	149	Gerviškių	0.4500						0.4500						-	-
0004	155	Rudnios	8.3000						8.3000						-	-
0005	162-1	Kalitonių	1.9000						1.9000						-	-
0005	164	Kalitonių	1.3000						1.3000						-	-
0006	168-1	Papiškių	1.2900						1.2900						-	-
0006	168	Papiškių	3.5500						3.5500						-	-
0006	169	Papiškių	61.6000						61.6000						-	-
0005	185	Kalitonių	0.0800						0.0800						-	-
0008	186	Pašalčės	0.0600		0.0600										-	-
0002	N2129	Pašalčės	0.2600		0.2600										2024-05-24 Nr.2VĮ-720-(15.2.1E)	8515/0002:0511, Nuoma
0001	193	Kaniūkų	0.7000		0.7000										-	-
0002	194	Pašalčės	0.0900										0.0900		-	-
0003	N2140	Pačiabatų	0.8906		0.8906										2024-05-24 Nr.2VĮ-720-(15.2.1E)	8515/0003:0347, Nuoma
0001	362-1	Gerviškių	0.5000		0.5000										2017-11-10 ir 2024-05-24 Nr.2VĮ-720-(15.2.1E)	8515/0001:0370, Nuoma
0001	362-2	Gerviškių	0.3799		0.3799										2017-11-10 ir 2024-05-24 Nr.2VĮ-720-(15.2.1E)	8515/0001:0371, Nuoma
0001	358-2	Gerviškių	0.2600		0.2600										2005-11-22Nr.2.3-10940-85	8515/0001:390
0001	197	Kaniūkų	0.0600		0.0600										-	-

0004	N2130-2	Rudnios	0.9400		0.9400										2024-05-24 Nr.2VĮ-720-(15.2.1E)	8515/0004:0279, Nuoma
0004	N2130-1	Kalitonių	1.0900		1.0900										2024-05-24 Nr.2VĮ-720-(15.2.1E)	8515/0004:0280, Nuoma
0004	N2139	Kalitonių	0.5582		0.5582										2024-05-24 Nr.2VĮ-720-(15.2.1E)	8515/0004:0287, Nuoma
0003	174-4	Pačiabatų	0.5200		0.5200										2008--06-11 ir 2024-05-24 Nr.2VĮ-720-(15.2.1E)	8515/0003:0186, Nuoma
0003	174-5	Pačiabatų	0.2500		0.2500										2008--06-11 ir 2024-05-24 Nr.2VĮ-720-(15.2.1E)	8515/0003:0187, Nuoma
0001	334-2	Gerviškių	0.2300		0.2300										-	8515/0001:0278, LN
0003	165	Pačiabatų	1.2000						0,60				0,60		-	8515/0003:0165
Iš viso			***768.0802***	***0.0000***	***###***	***0.0000***	***0.0000***	***0.0000***	***564.1236***	***0.0000***	***3.7500***	***0.0000***	***22.3946***	***0.0000***	***x***	***x***

DETALŪS METADUOMENYS	
Dokumento sudarytojas (-ai)	Nacionalinė žemės tarnyba prie Aplinkos ministerijos 188704927, Kalvarijų g. 147, LT-08352 Vilnius
Dokumento pavadinimas (antraštė)	DĖL VILNIAUS APSKRITIES ŠALČININKŲ RAJONO SAVIVALDYBĖS GERVIŠKIŲ SENIŪNIJOS GERVIŠKIŲ KADASTRO VIETOVĖS ŽEMĖS REFORMOS ŽEMĖTVARKOS PROJEKTO RENGIMO
Dokumento registracijos data ir numeris	2026-04-13 Nr. 2RKĮ-236
Dokumento gavimo data ir dokumento gavimo registracijos numeris	–
Dokumento specifikacijos identifikavimo žymuo	ADOC-V1.0
Parašo paskirtis	Pasirašymas
Parašą sukūrusio asmens vardas, pavardė ir pareigos	Laima Matulytė, L.e.p. skyriaus vedėjas, Vilniaus apygardos žemės tvarkymo ir administravimo skyrius
Sertifikatas išduotas	LAIMA MATULYTĖ, Nacionalinė žemės tarnyba prie Aplinkos ministerijos LT
Parašo sukūrimo data ir laikas	2026-04-13 09:52:54 (GMT+03:00)
Parašo formatas	XAdES-T
Laiko žymoje nurodytas laikas	2026-04-13 09:53:02 (GMT+03:00)
Informacija apie sertifikavimo paslaugų teikėją	ADIC CA ECC, Asmens dokumentu israsymo centras prie LR VRM LT
Sertifikato galiojimo laikas	2024-07-05 10:51:57 – 2028-07-04 10:51:57
Informacija apie būdus, naudotus metaduomenų vientisumui užtikrinti	"Registravimas" paskirties metaduomenų vientisumas užtikrintas naudojant "RCSC IssuingCA-2, VI Registru Centras - i.k. 124110246 LT" išduotą sertifikatą "DBSIS, Informatikos ir ryšių departamentas prie Lietuvos Respublikos vidaus reikalų ministerijos, į.k.188774822 LT", sertifikatas galioja nuo 2025-05-16 11:31:08 iki 2028-05-15 11:31:08
Pagrindinio dokumento priedų skaičius	2
Pagrindinio dokumento pridedamų dokumentų skaičius	–
Pridedamo dokumento sudarytojas (-ai)	–
Pridedamo dokumento pavadinimas (antraštė)	–
Pridedamo dokumento registracijos data ir numeris	–
Programinės įrangos, kuria naudojantis sudarytas elektroninis dokumentas, pavadinimas	DBSIS, versija 3.5.90.4
Informacija apie elektroninio dokumento ir elektroninio (-ių) parašo (-ų) tikrinimą (tikrinimo data)	Atitinka specifikacijos keliamus reikalavimus. Visi dokumente esantys elektroniniai parašai galioja (2026-04-13 10:34:47)
Paieškos nuoroda	–
Papildomi metaduomenys	Nuorašą suformavo 2026-04-13 10:34:48 DBSIS