VILNIAUS APSKRITIES ŠALČININKŲ RAJONO (SAVIVALDYBĖS) GERVIŠKIŲ SENIŪNIJOS GERVIŠKIŲ KADASTRO VIETOVĖS LAISVOS ŽEMĖS FONDO ŽEMĖS PLANAS

M 1:10 000

2026 m.

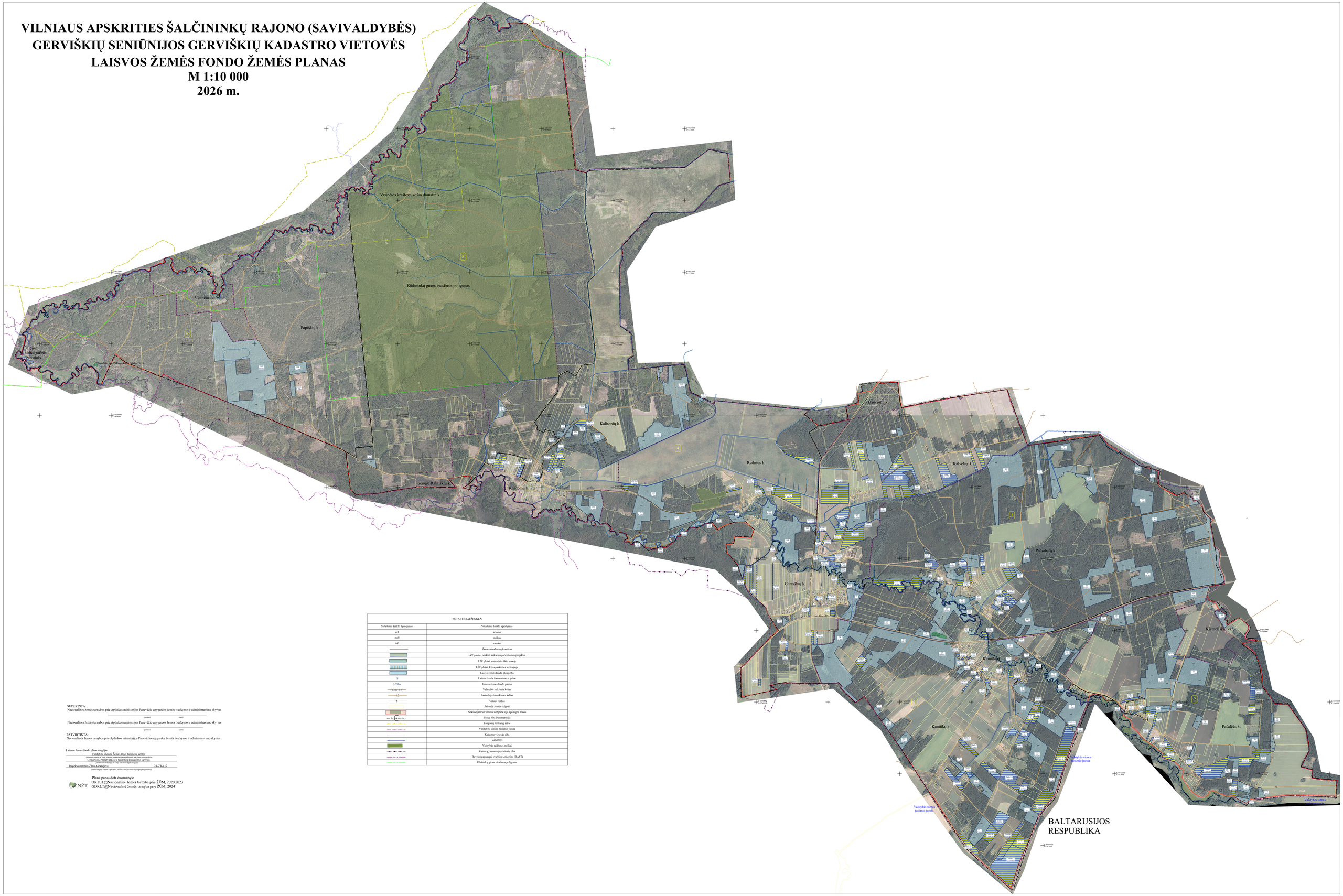

SUTARTINIAI ŽENKLAI	
Sutartinio ženklo žymėjimas	Sutartinio ženklo aprašymas
ar1	ariamas
mi0	miškas
hd0	vanduo
	Žemės naudmenų kontūras
	LŽF plotai, priskirti ankstesiu patvirtintam projektui
	LŽF plotai, numeniniu tikio zonoje
	LŽF plotai, kitos paskirties teritorijoje
	Laisvo žemės fondo plato riba
75	Laisvo žemės fonto numeris paline
3,78ha	Laisvo žemės fondo plotas
17/19 - 19	Valstybės reikšmės kelias
13	Savivaldybės reikšmės kelias
4	Vidaus kelias
	Privatūs žemės skypai
	Nekilnojamos kultūros vertybės ir jų apsaugos zonos
	Bloko riba ir numeracija
	Saugomų teritorijų ribos
	Valstybės sienos pasiemio juosta
	Kadastro vietovės riba
	Vandenys
	Valstybės reikšmės miškai
	Kaimų gyvenamųjų vietovių riba
	Buveinių apsaugai svarbios teritorijos (BAST)
	Rūdininkų girios biosferos poligonas

SUDERINTA:
Nacionalinės žemės tarnybos prie Aplinkos ministerijos Panevėžio apygardos žemės tvarkymo ir administravimo skyrius

(pareigos) (data)

Nacionalinės žemės tarnybos prie Aplinkos ministerijos Panevėžio apygardos žemės tvarkymo ir administravimo skyrius

(pareigos) (data)

PATVIRTINTA:
Nacionalinės žemės tarnybos prie Aplinkos ministerijos Panevėžio apygardos žemės tvarkymo ir administravimo skyrius

Laisvos žemės fondo plano rengėjas:
Valstybės įmonės Žemės ūkio duomenų centro
(juridinio asmens, kuriam buvo organizuojamos projektavimo ar plano sutarties dėka)
Geodezijos, žemėtvarkos ir teritorijų planavimo skyrius
(struktūrinis padalinys)
Projektko autorius Žana Aleksejeva 2R-ZR-417
(Plano rengėjo vardas ir pavardė, pastas, data, kvalifikacijos pažymėjimo Nr.)

Plane panaudoti duomenys:
ORTLT@Nacionalinė žemės tarnyba prie ŽŪM, 2020,2023
GDRLT@Nacionalinė žemės tarnyba prie ŽŪM, 2024

NŽT