

Žemės sklypo išdėstymo schema

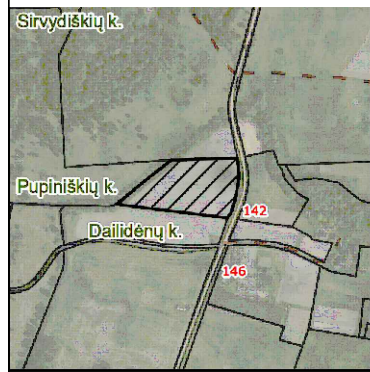

KAIMO PLĖTROS ŽEMĖTVARKOS PROJEKTAS
ŪKININKO SODYBOS VIETAI IR ŽEMĖS ŪKIO VEIKLAI REIKALINGŲ STATINIŲ
STATYBOS VIETAI PARINKTI
SPRENDINIŲ BRĖŽINYS M1:1000
Žemės sklypo plotas 9343 m²
Užstatymo zonos plotas 1856 m²

Taško Nr.	X	Y
1	6087728.05	592183.27
2	6087750.18	592177.17
3	6087755.61	592183.45
4	6087759.66	592178.57
5	6087799.46	592215.11
6	6087799.47	592215.52
7	6087786.28	592218.31
8	6087776.96	592219.11
9	6087765.60	592218.07
10	6087750.42	592214.12
11	6087727.70	592205.87
12	6087725.31	592204.83

Užstatymo zonos plotas: 1856 m²

SUTARTINIAI ŽYMĖJIMAI

- Proj. teritorijos riba
- Pastatų teritorijos riba
- Pastatų teritorija
- Privažiuojamasis kelias prie pastatų teritorijos
- Atliekų surinkimo konteinerio vieta
- Perspektyvinės gatvės raudonosios linijos
- Planuojamas artezinis gręžinys, Planuojama artezinio gręžinio griežto režimo SAZ, 28 kv.m
- Planuojama biologinio valymo įreginiai su infiltracija į gruntą
- Planuojamas vandentiekio tinklas
- Kelių apsaugos zonos
- Melioracijos griovio priežiūros juosta
- Elektros tinklų apsaugos zonos
- Dirvožemio apsauga žemės ūkio paskirties žemės sklypuose
- Melioruotos žemės ir melioracijos statinių apsaugos zonos

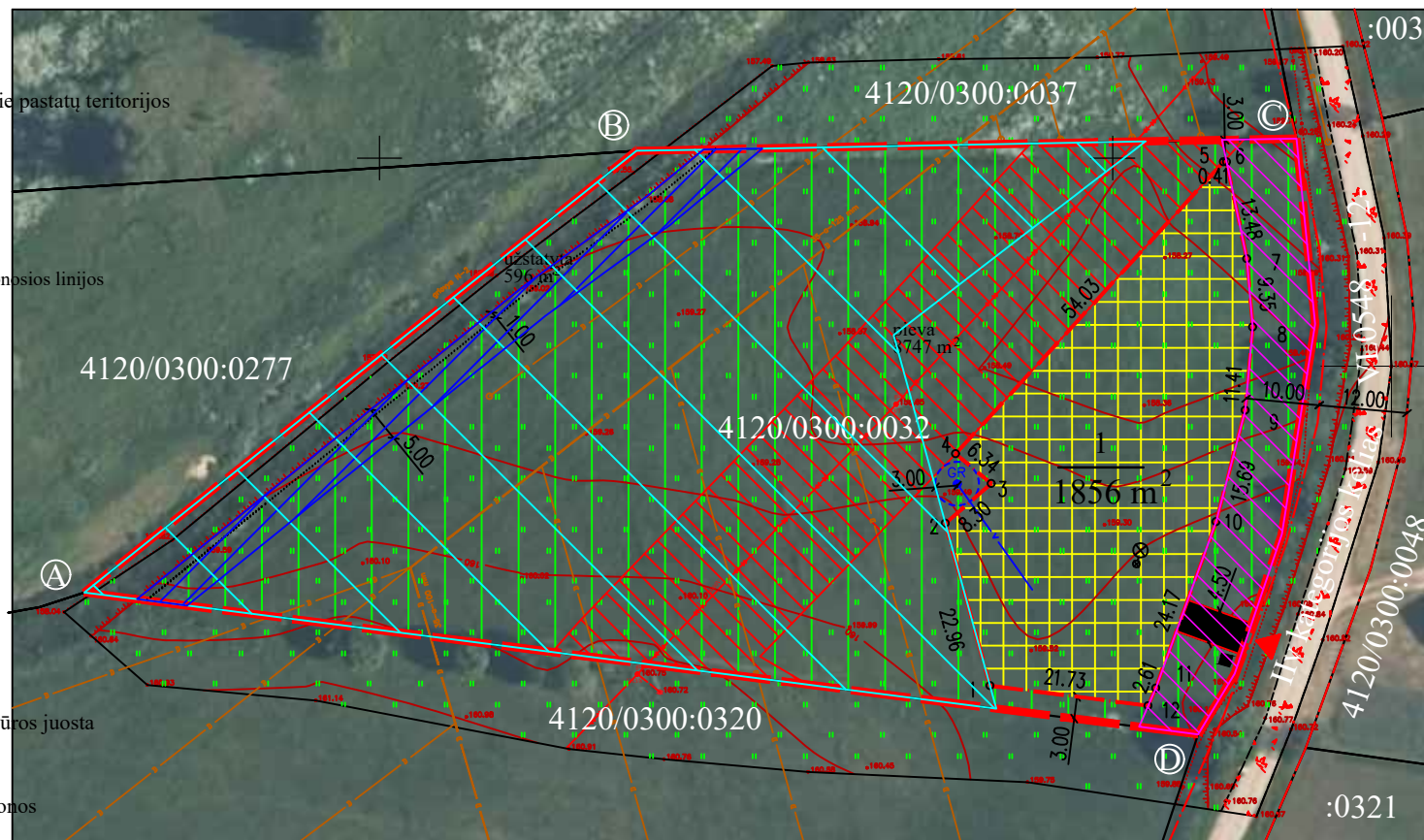

Lietuvos Respublikos skaitmeninis rastrinis ortofotografinis žemėlapis M 1:10 000 ORT 10LT(2009-2025)

Eil. Nr.	Kodas	Apribojimai	Žemės plotas, m ²
1	102	Kelių apsaugos zonos (III skyrius, antrasis skirsnis)	725
2	106	Elektros tinklų apsaugos zonos (III skyrius, ketvirtasis skirsnis)	2077
3	121	Melioruotos žemės ir melioracijos statinių apsaugos zonos (VI skyrius, antrasis skirsnis)	5953
4	152	Dirvožemio apsauga žemės ūkio paskirties žemės sklypuose (VI skyrius, keturioliktasis skirsnis)	5953
Eil. Nr.	Kodas	Servitutai	Žemės plotas, m ²
-	-	-	-

Kadastro vietovė:	Didžiųjų Kabiškių k.v.	blokas	sklypas
Žemės sklypo(-ų) kadastro Nr.	4 1 2 0 0 3 0 0 0 0 3 2		
Savivaldybė	Vilniaus r.		
Seniūnija	Nemenčinės sen.		
Gyvenamoji vietovė	Dailidėnų k.		
Gatvė, namo Nr.			

Gretimybė	Gretimo žemės sklypo kadastrinis numeris	Savininkas
A-B	4120/0300:0277	fizinis asmuo
B-C	4120/0300:0037	fizinis asmuo
C-D		IIV kategorijos kelias
D-A	4120/0300:0320	LIETUVOS RESPUBLIKA

Projekto organizatorius:
A. D. _____
(v., pavardė) (parašas) (data)

Žemės sklypo savininkas:
A. D. _____
(v., pavardė) (parašas) (data)

Pastaba: privažiuojamieji keliai nuo esamų vietinės reikšmės kelių ir gatvių ar valstybinės reikšmės kelių įrengiami sklypų savininkų lėšomis, o juos sugadinus, atstatomi sklypų savininkų lėšomis.

Žemės sklypo žemės naudmenų eksplikacija iki projekto rengimo (kv.m)											
bendras plotas	Žemės ūkio naudmenos				Miškas	krūmai	keliai	užstatyta teritorija	vandenys	kita žemė	nusausinta žemė
	iš viso	ariama	sodai	pievos							
9343	8802	8802	-	-	-	-	-	-	541	-	9643
Žemės sklypo žemės naudmenų eksplikacija (esama) patikslinta padėtis (kv.m)											
bendras plotas	Žemės ūkio naudmenos				Miškas	krūmai	keliai	užstatyta teritorija	vandenys	kita žemė	nusausinta žemė
	iš viso	ariama	sodai	pievos							
9343	8747	-	-	8747	-	-	-	596	-	-	5953
Žemės sklypo žemės naudmenų eksplikacija po projekto rengimo (kv.m)											
bendras plotas	Žemės ūkio naudmenos				Miškas	krūmai	keliai	užstatyta teritorija	vandenys	kita žemė	nusausinta žemė
	iš viso	ariama	sodai	pievos							
9343	6849	-	-	6849	-	-	42	2452	-	-	5953

Lietuvos ir Danijos UAB "SOKLIDA"				A. V.
Pulko g. 2-202, Vilnius tel. +370 698 40821				
pareigos	v., pavardė	parašas	data	
pr. autorius	F.Steponavičius		2026-04-01	
	kvalif. paž. Nr. 2R-KP-296			