KLAIPEDOS APSKRITIES ŠILUTĖS RAJONO SAVIVALDYBĖS USĖNŲ KADASTRINĖS VIETOVĖS ŽEMĖS REFORMOS ŽEMĖTVARKOS PROJEKTO PLANAS

2025-2026 M. M 1:10000

1 lapas

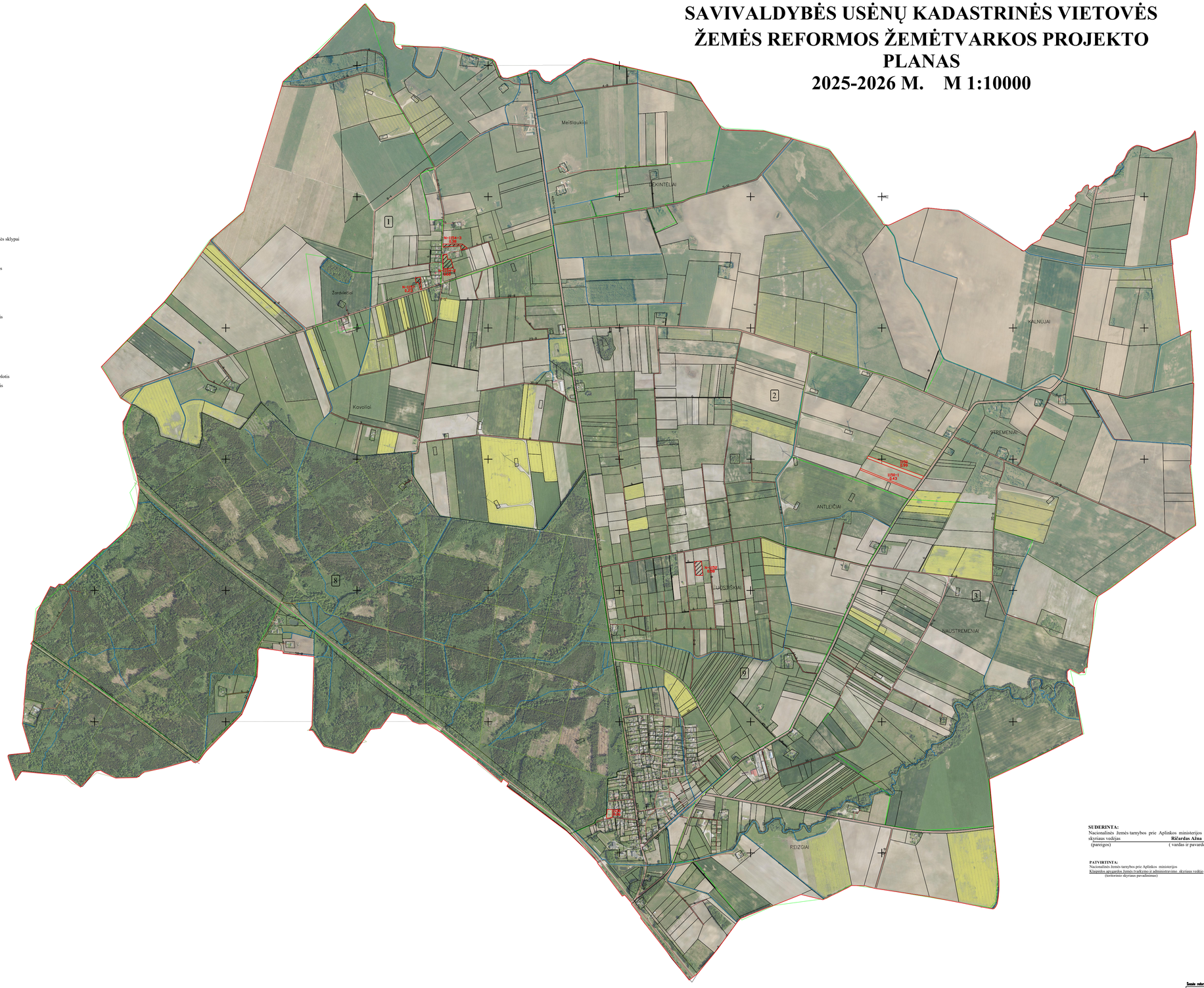

SUTARTINIAI ŽENKLAI

- Suprojektuoti, nuomai, žemės sklypai
- Suprojektuoti, ne aukcione parduodami, žemės sklypai
- Įregistruoti žemės sklypai
- Kultūros paveldo objektai ir teritorijos
- kultūros paveldo objektų ir vietovių teritorijos unikalus kultūros paveldo objekto kodas
- Valstybinės reikšmės miškai
- Nemuno deltos regioninis parkas
- Kulynų botaninis- zoologinis draustinis
- Kaimų ribos
- Kadastrinės vietovės riba
- Kadastrinės vietovės bloko riba
- Hidrografiniai objektai
- 141,00-22 — Valstybinės reikšmės kelias, jo nr. ir plotis
- 3,0-09 — Vietinės reikšmės kelias, jo nr. ir plotis
- Servitutinis kelias
- 1 — kadastrinio bloko numeris
- 629000 / 357000 — koordinačių tinklelis
- Usėnų k. — kaimo pavadinimas

SUDERINTA:
Nacionalinės žemės tarnybos prie Aplinkos ministerijos Klaipėdos apygardos žemės tvarkymo ir administravimo skyriaus vedėjas
Rūtardas Ažna
(pareigos) (vardas ir pavardė) (parašas) (data)

PATVIRTINTA:
Nacionalinės žemės tarnybos prie Aplinkos ministerijos
Klaipėdos apygardos žemės tvarkymo ir administravimo skyriaus vedėjo _____ įsakymu Nr. _____
(teritorinio skyriaus pavadinimas) (data)

Lietuvos koordinačių sistema LKS-94
Lietuvos Respublikos teritorijos M 1:10 000 skaitmeninis rastrinis ortofotografinis žemėlapis ORT 10LT, 2018,
Lietuvos Respublikos teritorijos M 1:10 000 geoinformacinio pagrindo bazė GDR 10LT, 2018,
NŽT © Nacionalinė žemės tarnyba prie Aplinkos ministerijos;

Žemės reformos kadastrinės projekto jokas rengėjas:
VALSTYBĖS ĮMONĖS
ŽEMĖS ŪKIO EKONOMIKOS CENTRAS
ŽEMĖS TVARKYMO IR GEODEZIJOS DEPARTAMENTO
KAUNO ŽEMĖTVARKOS IR GEODEZIJOS SKYRIUS

Pareigos	Vardas, pavardė	Parašas	Data
Projektų vadovė	Sandra Pace		
Specialistė	Dalė Šeparė		

Kadastrinės paženklinimo Nr. 25-25-05

A.V.